

REPUBLIQUE DU NIGER

Fraternité – Travail – Progrès



**Ministère de l'Enseignement Primaire, de
l'Alphabétisation, de la Promotion des Langues
Nationales et de l'Education Civique**

Secrétariat Général

Direction des Statistiques

**STATISTIQUES DE L'ÉDUCATION DE BASE
ET ALPHABETISATION**

ANNUAIRE 2014-2015

Avec la contribution technique et financière de :



B.P.: 557 Niamey – Niger. Tél. (227) 2072 34 82 / Fax: (227) 20722105

Septembre 2015

**Organigramme du Ministère de l'Enseignement Primaire, de l'Alphabétisation, de
la Promotion des Langues Nationales et de l'Education Civique**
(Arrêté N° 000035/MEP/A/PLN/EC/SG/DL du 04 AVRIL 2014)

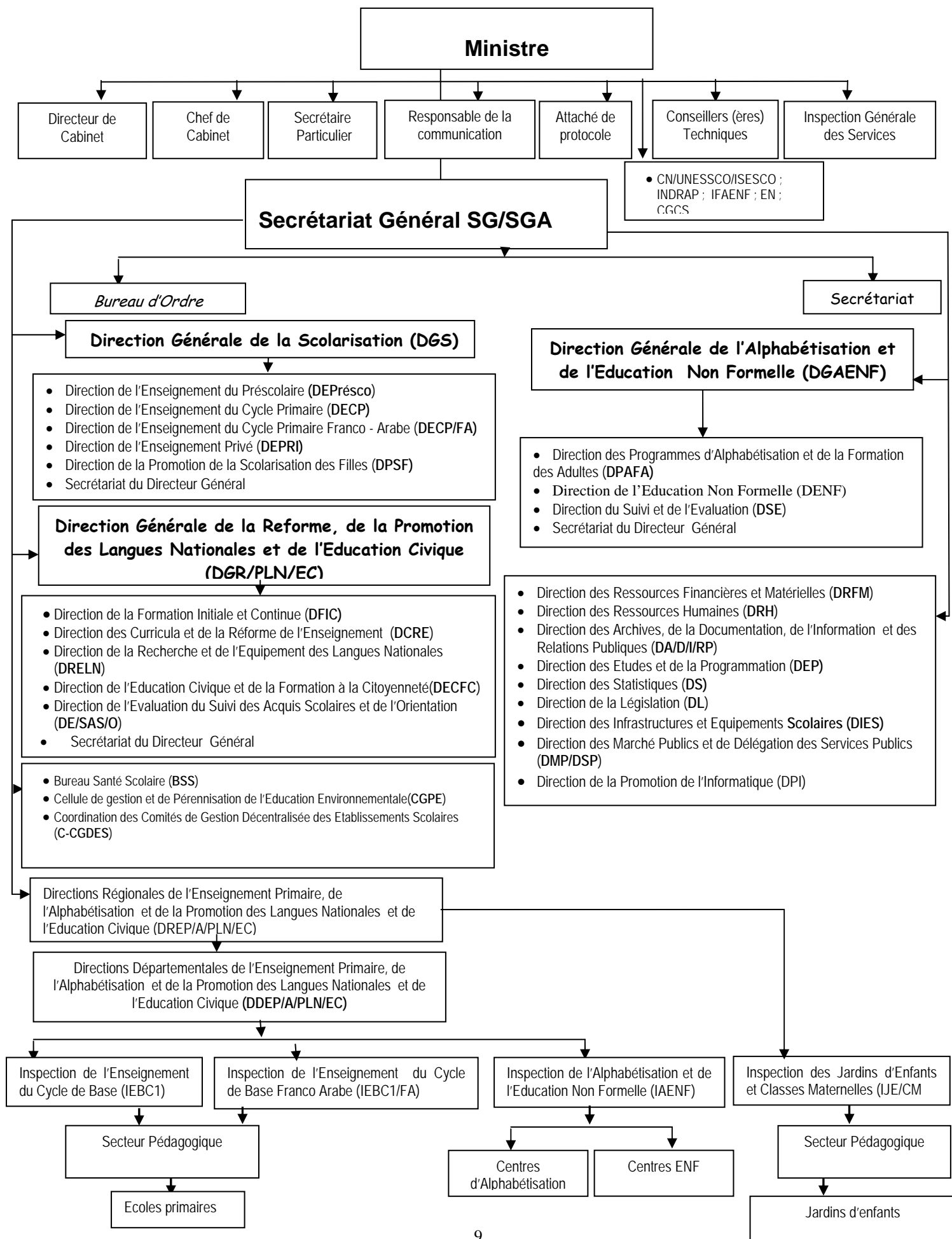

AVANT-PROPOS

La présente publication de l'annuaire des statistiques du Ministère de l'Enseignement Primaire, de l'Alphabétisation, de la Promotion des Langues Nationales et de l'Education Civique (MEP/A/PLN/EC), comme toutes les précédentes porte sur les données statistiques de l'enseignement du cycle primaire, de l'Alphabétisation et de l'Education Formelle (AENF). Sa particularité est qu'elle apporte une correction des indicateurs de préscolarisation et de scolarisation (TBP, TBA, TBS, TAP) utilisant la population comme dénominateur dans leur méthode de calcul.

Elle présente essentiellement les données issues du recensement scolaire 2014-2015 avec un regard sur l'évolution des principaux indicateurs de développement des enseignements préscolaire et du cycle de base 1 (primaire). Elle donne également des informations relatives aux statistiques sur (i) l'Alphabétisation et l'Education non Formelle (A/ENF) ; (ii) les écoles Normales d'Instituteurs(ENI) et l'Institut de Formation en Alphabétisation et de l'Education non Formelle(IFAENF) de façon générale.

Cet annuaire des statistiques est structuré en deux parties : la première partie comportant des tableaux évolutifs sur la performance du secteur depuis 2010 et la deuxième partie relative aux données statistiques du recensement scolaire 2014-2015.

Cette publication a été rendue possible grâce à l'appui technique de l'Institut de Statistiques de l'UNESCO (ISU), la Banque Mondiale à travers le projet PCDS, l'INS et la contribution financière du Fonds des Nations Unies pour l'Enfance (UNICEF).

Nous les prions de trouver ici tous nos remerciements pour l'intérêt qu'ils portent au développement de l'éducation au Niger en général et à la production des données statistiques en particulier.

Nous remercions également tous les acteurs de la chaîne de production des statistiques éducatives (écoles ou centres, secteurs pédagogiques, inspections et DREP/A/PLN/EC) pour leur utile et irremplaçable contribution à la disponibilité de ces données malgré les conditions de travail qui ne sont pas toujours aisées.

Nous espérons que les divers utilisateurs (les décideurs politiques et responsables administratifs aux niveaux central et déconcentré de l'Etat, les services centraux et déconcentrés des Ministères en charge de l'éducation, les organisations de la société civile, les organisations internationales et les partenaires au développement, les étudiants, chercheurs et analystes de l'éducation, etc.) trouveront dans cette publication les données essentielles leur permettant de satisfaire leurs besoins d'informations en matière d'éducation de base. Nous restons à leur écoute pour toutes les critiques et suggestions tendant à améliorer la qualité de nos prochaines publications.

Nous sommes également à leur disposition pour la satisfaction des demandes spécifiques que nous n'aurions pas pu produire dans la présente publication.

Mme ALI MARIAMA ELHADJI IBRAHIM

**Ministre de l'Enseignement Primaire, de l'Alphabétisation,
de la Promotion des Langues Nationales et de l'Education Civique**



SIGLES ET ACRONYMES

CE	Chargé d'enseignement
EC	Enseignant Contractuel
CE1	Cours Élémentaire 1 ^{ère} année
CE2	Cours Élémentaire 2 ^{ème} année
CEG	Collège d'Enseignement Générale
CEPE-FA	Certificat d'Etude Primaire Élémentaire Franco Arabe
CFEPD	Certificat de Fin d'Etude du 1 ^{er} Degré
CGDES	Comité de Gestion décentralisée des établissements scolaires
CI	Cours d'Initiation
CITE	Classification International Type de l'Education
CM1	Cours Moyen 1 ^{ère} année
CM2	Cours Moyen 2 ^{ème} année
CP	Cours Préparatoire
DDEP/A/PLN/EC	Direction Départementale de l'Enseignement Primaire de l'Alphabétisation de la Promotion des Langues Nationales et de l'Education Civique
DGA/ENF	Direction Générale de l'Alphabétisation et de l'Education Non Formelle
DREP/A/PLN/EC	Direction Régionale de L'Enseignement Primaire de l'Alphabétisation de la Promotion des Langues Nationales et de l'Education Civique
DRFM	Direction des Ressources Financières et Matérielles
DS	Direction des Statistique
EN	Ecole Normale
F CFA	Franc de la Communauté Financière Africaine
I	Instituteur
IA	Instituteur Adjoint
IA/ENF	Inspection de l'Alphabétisation et de l'Education Non Formelle
IFA/ENF	Institut de Formation en Alphabétisation et de l'Education Non Formelle
INS	Institut National de la Statistique
ISU	Institut des Statistiques de l'Unesco
JE/CM	Jardin d'Enfants et Classes Maternelles
JICA	Agence Internationale de la Coopération Japonaise
LOSEN	Loi d'Orientation du Système Educatif Nigérien
M	Moniteur
MA	Moniteur Auxiliaire
MEP/A/PLN/EC	Ministère de l'Enseignement Primaire, de l'Alphabétisation de la Promotion des Langues Nationales et de l'Education Civique
OMD	Objectifs du Millénaire pour le Développement
ONG	Organisation Non Gouvernementale
PCDS	
PDDE	Programme Décennal de Développement
PES	Professeur d'Enseignement Secondaire
PNUD	Programme des Nations Unies pour le Développement
TAMA	Taux d'Accroissement Moyen annuel
TBA	Taux Brut d'Admission
TBS	Taux Brut de Scolarisation
TNA	Taux Net d'Admission
TNS	Taux Net de Scolarisation
UNICEF	Fonds des Nations Unies pour l'Enfance

Glossaire

Indicateur	Définition et pertinence	Méthode de calcul
Taux Brut d'admission au CI	C'est la proportion des enfants ayant eu accès à la première année du cycle de base 1 par rapport à la population d'âge légal	$\frac{\text{Nouveaux inscrits en 1ère année}}{\text{Population d'âge légal (7ans)}} \times 100$
Taux Brut de Scolarisation	Utilisé comme indice de couverture, le taux de scolarisation exprime la capacité du système ou d'une partie du système à scolariser ses enfants	$\frac{\text{Ensemble des élèves du cycle}}{\text{Population d'âge légal (7 - 12ans)}} \times 100$ (cas du cycle de base 1)
Taux Brut de Scolarisation des filles		$\frac{\text{Ensemble des élèves filles du cycle}}{\text{Population des filles d'âge légal (7 - 12ans)}} \times 100$ (cas du cycle de base 1)
Taux de redoublement dans le cycle	Le redoublement est la réinscription à la même année d'étude. Il est généralement considéré comme une perte de ressources pour l'Etat et une occupation «illégale» de place. Le taux de redoublement indique la proportion des élèves parmi ceux d'une cohorte qui reprennent la même année d'études pendant l'année scolaire suivante	$\frac{\text{Redoublants du cycle année } n + 1}{\text{Effectifs du cycle année } n} \times 100$
Taux de redoublement au CM2		$\frac{\text{Redoublants du CM2 année } n + 1}{\text{Effectifs du CM2 année } n} \times 100$
Taux de survie au cycle de base 1 (primaire)	La survie pour le cycle désigne la proportion d'enfants qui parvient à la dernière année du cycle. Cet indicateur mesure la progression des élèves à partir de la cohorte initiale	$\frac{\text{Nombre d'élèves atteignant la dernière année d'études}}{\text{Nombre d'enfants de la cohorte de départ}} \times 100$
Taux d'achèvement	Cet indicateur mesure mieux la scolarisation que le taux de scolarisation, car il combine à la fois la dimension accès et la dimension qualité.	$\frac{\text{Nombre d'élèves non redoublants atteignant la dernière année d'études}}{\text{Population ayant l'âge officiel de fréquenter ce niveau}} \times 100$

Contenu

AVANT-PROPOS	3
SIGLES ET ACRONYMES	4
Glossaire	5
I. Performance du système.....	9
I.1 Enseignement Préscolaire	9
Tableau 1 : Evolution des structures, infrastructures et éducateurs au préscolaire	9
Tableaux 2 : Evolution des effectifs du préscolaire selon le sexe.....	9
Tableau 3 : Evolution des effectifs selon le milieu	9
Tableau 4 : Part du communautaire et du privé sur les effectifs du préscolaire	9
Tableau 5 : Evolution du taux de préscolarisation par sexe	9
Tableau 6 : Evolution du taux de préscolarisation par milieu	10
I.2 Enseignement Primaire	10
Tableau 7 : Etablissements scolaires du primaire	10
Tableau 8 : Nombre d'écoles disposant des infrastructures suivantes:.....	10
Tableau 9 : Salles de classe	10
Tableau 10 : Enseignants du primaire.....	11
Tableau 11 : Evolution des nouveaux entrants par sexe	11
Tableau 12 : Evolution des nouveaux entrants selon le milieu.....	11
Tableau 13 : Evolution des effectifs scolarisés au primaire par sexe	11
Tableau 14 : Evolution des effectifs scolarisés au primaire selon le milieu.....	11
Tableau 15 : Evolution du taux brut d'admission (TBA).....	12
Tableau 16 : Evolution du taux brut de scolarisation (TBS)	12
Tableau 17 : Evolution du taux d'achèvement primaire(TAP)	12
1.3 Les écoles normales	12
Tableau 18 : Evolution des élèves-maitres	12
NB : Ces données n'intègrent pas celles des trois ENI nouvelelemnt créées. Elles seront prises en compte dans nos prochaines publications.	12
1.4 Alphabétisation et éducation non formelle	13
Tableau 19 : Evolution des alphabétisés	13
Tableau 20 : Centres et alphabétisés selon la région	13
Tableau 23 : Evolution des élèves et étudiants de l'IAENF	14
1.4 Contribution de la communauté à la promotion de la scolarisation	14

Tableau 24 : contribution des CGDES à l'amélioration de l'accès et de la qualité des enseignements et apprentissages.....	14
Tableau 25 : Evolution Budget	14
PRINCIPAUX CHIFFRES AU TITRE DE L'ANNEE 2014-2015	15
I.1 Nombre d'écoles, salles de classe, maîtres et élèves par zone.....	15
I.2 Nombre d'écoles, salles de classe, maîtres et élèves par statut	23
I.3 Nombre d'écoles, salles de classe, maîtres et élèves par type d'enseignement	31
I.4 Nombre d'élèves total, filles, % filles urbain et rural	39
STRUCTURES PEDAGOGIQUES	46
II.1 Répartition des Groupes pédagogiques par type de groupe d'enseignement et par niveau	46
II.1.1 PUBLIC+PRIVE+COMMUNAUTAIRE	46
II.1.2 PUBLIC+ COMMUNAUTAIRE.....	49
II.1.3 RURAL	52
II.1.4 URBAIN	55
V.3 MANUELS ELEVES	109
V.3.1 PUBLIC+PRIVE+COMMUNAUTAIRE.....	109
V.3.2 PUBLIC+COMMUNAUTAIRE	110
V.3.3 MEDERSA.....	111
V.3.4 RURAL.....	112
V.4 MOBILIERS ELEVES	113
V.4.1 PUBLIC+PRIVE+COMMUNAUTAIRE.....	113
V.4.2 PUBLIC +COMMUNAUTAIRE	113
V.4.3 RURAL.....	114
V.4.4 MEDERSA.....	114
VI. PERSONNEL ENSEIGNANT	115
VI.1 REPARTITION DES ENSEIGNANTS CRAIE EN MAIN PAR SEXE SELON LA ZONE	115
VI.1.1 PUBLIC+PRIVE+COMMUNAUTAIRE.....	115
VI.1.2 PUBLIC+COMMUNAUTAIRE	116
VI.2 REPARTITION DES ENSEIGNANTS CRAIE EN MAIN PAR QUALIFICATION.....	117
VI.2.1 PUBLIC+PRIVE+COMMUNAUTAIRE.....	117
VI.2.2 PUBLIC+COMMUNAUTAIRE	120
VI.2.3 RURAL.....	125
VI.3 REPARTITION DES ENSEIGNANTS CRAIE EN MAIN PAR DIPLOME DE RECRUTEMENT	129
VI.3.1 PUBLIC+PRIVE+COMMUNAUTAIRE	129
VI.3.2 PUBLIC+COMMUNAUTAIRE.....	137
VI.3.3 RURAL	145

VI.4 REPARTITION DES ENSEIGNANTS CONTRACTUELS CRAIE EN MAIN PAR DIPLOME DE RECRUTEMENT ET DE QUALIFICATION	151
VI.4.1 DIPLOME DE RERUTEMENT.....	151
VI.4.2 ENSEIGNANT CONTRACTUELS PAR QUALIFICATION	160
VII. REPARTITION DU PERSONNEL ETABLISSEMENT SELON LA FONCTION.....	164
VII.1 URBAIN+RURAL	164
VII.1 RURAL.....	174
VIII. EFFECTIFS DES ELEVES.....	186
VIII.1 REPARTITION DES NOUVEAUX ADMIS AU CI PAR AGE ET SEXE.....	186
VIII.1.1 URBAIN + RURAL	186
Synthèse – Nouveaux entrants au CI – DREP	196
VIII.1.2 RURAL.....	197
Synthèse nouveaux entrants au CI –DREP Zone rurale	205
VIII.5 REDOUBLANTS PAR ANNEE D'ETUDE ET SEXE	206
VIII.5.1 URBAIN ET RURAL	206
VIII.5.2 RURAL.....	207
VIII.6 REPARTITION DES ELEVES PAR NIVEAU, AGE ET SEXE	208
VIII.6.1 PUBLIC+PRIVE+COMMUNAUTAIRE.....	208
VIII.6.2 PUBLIC+ COMMUNAUTAIRE	217
VIII.6.3 RURAL.....	226
VIII.8 RESULTATS DES EVALUATION (PUBLIC + PRIVE+ COMMUNAUTAIRE)	238
VIII.9 DONNEES RELATIVES A LA CHAINE ADMINISTRATIVE	246
VIII.9 EFFECTIFS DES ELEVES DANS LES COMMUNES DE CONVERGENCE	249

I. Performance du système

I.1 Enseignement Préscolaire

Tableau 1 : Evolution des structures, infrastructures et éducateurs au préscolaire

	2010	2011	2012	2013	2014	2015	TAMA
JE/JEC	826	1283	1500	2076	2193	2300	22,7%
Salles de classe	2264	2332	2528	3571	3464	3625	9,9%
Educateurs	1995	2961	3486	4335	5021	5707	23,4%

Tableaux 2 : Evolution des effectifs du préscolaire selon le sexe

	2010	2011	2012	2013	2014	2015	TAMA
Garçons	34027	47580	54909	65952	70203	75693	17,3%
Filles	33651	48442	55266	67035	71355	76936	18,0%
Total	67678	96022	110175	132987	141558	152629	17,7%

Tableau 3 : Evolution des effectifs selon le milieu

	2010	2011	2012	2013	2014	2015	TAMA
Urbain	47 337	59 614	67 784	79 121	84 220	90 807	13,9%
Rural	20 341	36 408	42 391	53 866	57 338	61 822	24,9%
Total	67 678	96 022	110 175	132 987	141 558	152 629	17,7%

Tableau 4 : Part du communautaire et du privé sur les effectifs du préscolaire

	2010	2011	2012	2013	2014	2015	Gain (point %)
% communautaire	16,9%	23,6%	23,4%	24,9%	24,9%	24,6%	0,08
% privé	17,7%	14,5%	12,7%	12,7%	12,7%	12,6%	-0,05

Tableau 5 : Evolution du taux de préscolarisation par sexe

	2010	2011	2012	2013	2014	2015	Gain (point %)
Garçons	3,6%	4,8%	5,3%	6,3%	6,4%	6,6%	3,0
Filles	3,7%	5,1%	5,5%	6,6%	6,7%	7,0%	3,3
Total	3,7%	4,9%	5,4%	6,4%	6,6%	6,8%	3,1

Tableau 6 : Evolution du taux de préscolarisation par milieu

	2010	2011	2012	2013	2014	2015	Gain (point %)
Urbain	21,0%	25,2%	27,3%	31,3%	32,1%	33,2%	12,3
Rural	1,2%	2,1%	2,4%	3,0%	3,0%	3,1%	1,9
Total	3,6%	4,9%	5,4%	6,4%	6,6%	6,8%	3,2

I.2 Enseignement Primaire

Tableau 7 : Etablissements scolaires du primaire

	2010	2011	2012	2013	2014	2015	TAMA
Ecoles primaires	12623	13763	14631	15505	15900	16458	5,4%
Public	12265	13393	14278	15111	15536	16088	5,6%
Privé	262	274	278	315	294	302	2,9%
Communautaire	96	96	75	79	70	68	-6,7%
Rural	11011	11945	162505	13266	13627	14061	5,0%

Tableau 8 : Nombre d'écoles disposant des infrastructures suivantes:

	2010	2011	2012	2013	2014	2015	TAMA
Point d'eau	2 239	2 244	2 189	2 569	2 852	2 978	5,9%
Electricité	362	767	568	704	665	974	21,9%
Mur de cloture	2 672	2 871	3 266	3 431	3 467	3 325	4,5%

Tableau 9 : Salles de classe

	2010	2011	2012	2013	2014	2015	TAMA
Salles de classe utilisées	40 499	44 225	47 371	52 541	55 388	58 635	7,7%
dont en matériaux définitifs	19 745	21 915	23 190	25 298	26 436	30 569	9,1%
Salles à réhabiliter	2 454	1 753	1 783	2 311	2 592	1 921	-4,8%
Paillotes	18 300	20 214	22 068	24 388	26 186	26 884	8,0%

Tableau 10 : Enseignants du primaire

	2010	2011	2012	2013	2014	2015	TAMA
Total Enseignants craie en main	44 710	48 976	52 913	59 653	63 688	66 750	8,3%
Femmes	19 975	22 133	24 337	28 006	30 595	33 162	10,7%
Enseignants du public	42 929	47 031	50 923	57 337	61 490	64 491	8,5%
Enseignants contractuels	36 696	37 184	41 242	46 407	49 564	50 123	6,4%
							Gain (point %)
% contractuels	85,5%	79,1%	81,0%	80,9%	80,6%	77,7%	7,8

Même si on constate en 2015, une légère hausse des effectifs des enseignants contractuels, leur proportion par rapport aux enseignants craie en main du public a diminué de 7,8 points par rapport à 2010 et de 2,9 points par rapport à 2014.

Tableau 11 : Evolution des nouveaux entrants par sexe

	2010	2011	2012	2013	2014	2015	TAMA
Garçons	249 941	254 235	255 423	271 444	279 785	301 883	3,8%
Filles	213 219	215 682	219 743	226 224	230 422	252 157	3,4%
Total	463 160	469 917	475 166	497 668	510 207	554 040	3,6%

Tableau 12 : Evolution des nouveaux entrants selon le milieu

	2010	2011	2012	2013	2014	2015	TAMA
Urbain	104 477	110 049	124 653	120 626	126 045	133 125	5,0%
Rural	358 683	359 868	350 513	377 042	384 162	420 915	3,3%
Total	463 160	469 917	475 166	497 668	510 207	554 040	3,6%

Tableau 13 : Evolution des effectifs scolarisés au primaire par sexe

	2010	2011	2012	2013	2014	2015	TAMA
Garçons	970 276	1 066 576	1 136 315	1 197 617	1 251 460	1 344 260	6,7%
Filles	756 176	843 590	914 341	968 651	1 025 561	1 100 719	7,8%
Total	1 726 452	1 910 166	2 050 656	2 166 268	2 277 021	2 444 979	7,2%

Tableau 14 : Evolution des effectifs scolarisés au primaire selon le milieu

	2010	2011	2012	2013	2014	2015	TAMA
Urbain	478 525	522 211	588 578	612 343	653 699	687 745	7,5%
Rural	1 247 927	1 387 955	1 462 078	1 553 925	1 623 322	1 757 234	7,1%
Total	1 726 452	1 910 166	2 050 656	2 166 268	2 277 021	2 444 979	7,2%

Tableau 15 : Evolution du taux brut d'admission (TBA)

	2010	2011	2012	2013	2014	2015	Gain (point %)
Garçons	89,7%	87,2%	83,7%	87,4%	86,6%	89,7%	0,02
Filles	81,7%	78,9%	76,5%	77,2%	91,9%	79,6%	-2,15
Total	85,8%	83,2%	80,2%	82,5%	81,3%	84,8%	-1,05

Tableau 16 : Evolution du taux brut de scolarisation (TBS)

	2010	2011	2012	2013	2014	2015	Gain (point %)
Garçons	69,9%	73,5%	74,7%	77,4%	77,8%	80,2%	10,30
Filles	56,8%	60,4%	62,3%	64,7%	66,0%	68,0%	11,26
Total	63,5%	67,1%	68,6%	71,2%	72,0%	74,2%	10,75

Tableau 17 : Evolution du taux d'achèvement primaire(TAP)

	2010	2011	2012	2013	2014	2015	Gain (point %)
Garçons	48,5%	54,5%	55,8%	58,3%	71,0%	85,9%	37,39
Filles	35,0%	38,7%	42,5%	44,3%	53,5%	64,6%	29,61
Total	41,7%	46,6%	49,1%	51,2%	62,2%	75,2%	33,46

1.3 Les écoles normales

Tableau 18 : Evolution des élèves-maitres

	2010	2011	2012	2013	2014	2015*
Nombre d'ENI	7	7	7	7	8	11
Effectif élèves-maitres	6170	6811	8168	10345	12684	13031
Effectif encadreurs						
Salles de classe	141	143	157	185	211	211

NB : Ces données n'intègrent pas celles des trois ENI nouvelelemnt créées. Elles seront prises en compte dans nos prochaines publications.

1.4 Alphabétisation et éducation non formelle

Tableau 19 : Evolution des alphabétisés

	2009	2010	2011	2012	2013	2014
Homme	10 293	8 885	6 513	7 562	6 935	9 412
Femme	18 023	17 474	11 715	14 329	14 872	15 172
Total	28316	26359	18228	21891	21807	24584

Tableau 20 : Centres et alphabétisés selon la région

Région	2012-2013				2013-2014			
	Centres	Alphabétisés Hommes	Alphabétisés Femmes	TOTAL	Centres	Alphabétisés Hommes	Alphabétisés Femmes	TOTAL
Agadez	108	276	1198	1474	79	223	926	1 149
Diffa	74	317	720	1037	78	463	535	998
Dosso	302	862	3622	4484	284	1 025	2 174	3 199
Maradi	490	1879	3988	5867	429	2 608	3 554	6 162
Niamey	47	141	582	723	46	113	496	609
Tahoua	178	768	1013	1781	191	623	1 502	2 125
Tillabéri	193	842	1495	2337	270	1 336	1 919	3 255
Zinder	339	1850	2254	4104	458	3 021	4 066	7 087
Ensemble	1731	6935	14872	21807	1 835	9 412	15 172	24 584

Tableau 21 : Evolution des centres de l'éducation non formelle

	2010	2011	2012	2013	2014
Passerelles	60	60	110	124	60
Classes de Seconde Chance	110	120	130	57	13
Centre d'éducation alternative (CEA)	20	10	10	10	10

Tableau 22 : Evolution des effectifs de l'éducation non formelle

	2010			2011			2012			2013			2014		
	Garçons	Filles	Total	Garçons	Filles	Total	Garçons	Filles	Total	Garçons	Filles	Total	Garçons	Filles	Total
Passerelle	990	810	1800	860	534	1394	1753	1547	3300	765	636	1401	715	391	1106
second chance	1375	1105	2480	1650	1590	3240	2005	1895	3900	661	618	1279	257	224	481
CEA	265	235	500	106	156	262	99	158	257	103	153	256	103	153	256
TOTAL	2630	2150	4780	2616	2280	4896	3857	3600	7457	1529	1407	2936	1075	768	1843

Tableau 23 : Evolution des élèves et étudiants de l'IAENF

	2012	2013	2014	2015	TAMA
Hommes	80	83	86	88	3,2%
Femmes	99	125	155	157	16,6%
Total	179	208	241	245	11,0%

1.4 Contribution de la communauté à la promotion de la scolarisation

Tableau 24 : contribution des CGDES à l'amélioration de l'accès et de la qualité des enseignements et apprentissages

	2012	2013	2014	2015	TAMA
Nombre CGDES ayant confectionné des salles de classe	8729	11551	12387	22986	38,1%
Nombre CGDES ayant réalisé des cours de rattrapage	6509	9531	10196	9491	13,4%
Nombre CGDES ayant réalisé de tutorat/cours de nuit	4570	6942	6639	6671	13,4%
Montant mobilisé par les CGDES	1 891 461 705	2 048 888 860	2 446 580 630	2 731 545 575	13,0%

Tableau 25 : Evolution Budget

	2010	2011	2012	2013	2014	2015	TAMA
Budget général de l'Etat	638,2	1006,7	1262,8	1450,0	1676,9	1730,1	22,1%
Budget MEP/APLN/EC	85,9	103,2	113,1	140,8	166,7	147,2	11,4%
% Budget MEP/APLN/EC	13,5%	10,3%	9,0%	9,7%	9,9%	8,5%	

Le budget du MEP/A/PLN/EC en 2015 a connu une baisse en volume. Aussi, sa proportion par rapport au budget général a baissé de 1,4 point par rapport à 2014 et de 5 points par rapport à 2010.

PRINCIPAUX CHIFFRES AU TITRE DE L'ANNEE 2014-2015

I.1 Nombre d'écoles, salles de classe, maîtres et élèves par zone

Drep	Inspection	Zone	écoles	Salles de classe utilisées	Maitres chargés de cours	élèves	élèves/ maître
AGADEZ	Aderbissanat	Rurale	68	123	131	3 380	26
		Urbaine	1	2	3	43	14
	Total Aderbissanat		69	125	134	3 423	26
	Agadez Commune	Urbaine	53	455	552	22 241	40
	Total Agadez Commune		53	455	552	22 241	40
	IEFA Agadez	Rurale	21	55	67	1 332	20
		Urbaine	24	136	245	6 118	25
	Total IEFA Agadez		45	191	312	7 450	24
	Arlit	Rurale	38	75	82	2 028	25
		Urbaine	43	368	542	15 912	29
	Total Arlit		81	443	624	17 940	29
	Bilma	Rurale	20	89	115	2 844	25
		Urbaine	3	23	37	707	19
	Total Bilma		23	112	152	3 551	23
	Iférouane	Rurale	45	118	131	2 899	22
	Total Iférouane		45	118	131	2 899	22
	Ingall	Rurale	72	144	149	5 053	34
		Urbaine	1	2	2	53	27
	Total Ingall		73	146	151	5 106	34
	IEFA Tchirozérine	Rurale	30	82	95	2 521	27
		Urbaine	15	55	129	2 045	16
	Total IEFA Tchirozérine		45	137	224	4 566	20
	Tchirozérine	Rurale	126	352	382	10 747	28
		Urbaine	27	101	121	3 313	27
	Total Tchirozérine		153	453	503	14 060	28
Total AGADEZ			587	2 180	2 783	81 236	29
DIFFA	Bosso	Rurale	41	112	123	3 556	29
	Total Bosso		41	112	123	3 556	29
	Diffa Commune	Urbaine	31	209	343	7 722	23
	Total Diffa Commune		31	209	343	7 722	23
	Diffa Département	Rurale	99	264	297	7 006	24
	Total Diffa Département		99	264	297	7 006	24
	IEFA Diffa	Rurale	51	121	174	3 276	19
		Urbaine	13	107	214	5 254	25
	Total IEFA Diffa		64	228	388	8 530	22
	Goudoumaria	Rurale	148	345	370	7 407	20
		Urbaine	1	12	18	428	24
	Total Goudoumaria		149	357	388	7 835	20

Drep	Inspection	Zone	écoles	Salles de classe utilisées	Maitres chargés de cours	élèves	élèves/ maître
	IEFA Mainé Soroa	Rurale	72	129	168	3 720	22
		Urbaine	4	28	54	1 265	23
	Total IEFA Mainé Soroa		76	157	222	4 985	22
	Mainé Soroa	Rurale	159	376	415	8 858	21
		Urbaine	8	48	90	1 685	19
	Total Mainé Soroa		167	424	505	10 543	21
	N'Gourti	Rurale	31	48	55	1 016	18
	Total N'Gourti		31	48	55	1 016	18
	N'Guigmi	Rurale	68	114	139	3 117	22
		Urbaine	9	80	128	3 123	24
	Total N'Guigmi		77	194	267	6 240	23
Total DIFFA			735	1 993	2 588	57 433	22
DOSSO	Boboye	Rurale	153	575	580	18 681	32
		Urbaine	34	155	174	4 333	25
	Total Boboye		187	730	754	23 014	31
	IEFA Boboye	Rurale	91	315	328	10 613	32
		Urbaine	11	53	92	1 682	18
	Total IEFA Boboye		102	368	420	12 295	29
	Dioundiou	Rurale	157	544	545	19 894	37
	Total Dioundiou		157	544	545	19 894	37
	Dosso Commune	Urbaine	64	454	683	17 021	25
	Total Dosso Commune		64	454	683	17 021	25
	Dosso Département	Rurale	242	783	823	27 935	34
		Urbaine	1	2	1	84	84
	Total Dosso Département		243	785	824	28 019	34
	IEFA Dosso	Rurale	64	200	210	7 476	36
		Urbaine	13	66	142	1 954	14
	Total IEFA Dosso		77	266	352	9 430	27
	Mokko	Rurale	256	695	712	28 820	40
	Total Mokko		256	695	712	28 820	40
	Dan Kassari	Rurale	108	317	319	14 211	45
	Total Dan Kassari		108	317	319	14 211	45
	Dogon Kiria	Rurale	121	358	364	15 878	44
	Total Dogon Kiria		121	358	364	15 878	44
	Doutchi	Rurale	173	547	553	25 324	46
		Urbaine	31	181	224	7 945	35
	Total Doutchi		204	728	777	33 269	43
	IEFA Doutchi	Rurale	75	202	229	8 062	35
		Urbaine	7	28	33	965	29
	Total IEFA Doutchi		82	230	262	9 027	34
	Falmey	Rurale	150	424	437	16 128	37
	Total Falmey		150	424	437	16 128	37
	Gaya	Rurale	212	640	644	23 256	36
		Urbaine	33	270	398	9 414	24
	Total Gaya		245	910	1 042	32 670	31

Drep	Inspection	Zone	écoles	Salles de classe utilisées	Maitres chargés de cours	élèves	élèves/ maître
	Falwel	Rurale	93	256	259	8 710	34
	Total Falwel		93	256	259	8 710	34
	Loga	Rurale	60	229	236	9 895	42
		Urbaine	90	289	308	11 147	36
	Total Loga		150	518	544	21 042	39
	Guéchémé	Rurale	104	375	382	19 545	51
	Total Guéchémé		104	375	382	19 545	51
	Tibiri Doutchi	Rurale	172	674	699	30 806	44
		Urbaine	1	2	2	71	36
	Total Tibiri Doutchi		173	676	701	30 877	44
Total DOSSO			2 516	8 634	9 377	339 850	36
MARADI	Aguié	Rurale	97	429	441	22 465	51
		Urbaine	9	74	116	3 838	33
	Total Aguié		106	503	557	26 303	47
	Tchadoua	Rurale	69	279	288	14 865	52
		Urbaine	1	6	7	324	46
	Total Tchadoua		70	285	295	15 189	51
	Bermo	Rurale	80	148	152	5 425	36
	Total Bermo		80	148	152	5 425	36
	Dakoro	Rurale	255	621	629	28 110	45
		Urbaine	11	93	106	4 552	43
	Total Dakoro		266	714	735	32 662	44
	Kornaka	Rurale	300	859	873	45 072	52
	Total Kornaka		300	859	873	45 072	52
	Gazaoua	Rurale	118	397	412	19 627	48
	Total Gazaoua		118	397	412	19 627	48
	Guidan Roudji	Rurale	286	760	782	43 552	56
		Urbaine	24	122	171	6 568	38
	Total Guidan Roudji		310	882	953	50 120	53
	Tibiri Gobir	Rurale	198	793	922	42 350	46
		Urbaine	2	7	13	396	30
	Total Tibiri Gobir		200	800	935	42 746	46
	Dan Issa	Rurale	116	606	617	28 134	46
	Total Dan Issa		116	606	617	28 134	46
	Madarounfa	Rurale	191	754	792	35 619	45
		Urbaine	7	57	72	2 644	37
	Total Madarounfa		198	811	864	38 263	44
	IEFA Maradi	Rurale	106	323	362	14 691	41
		Urbaine	35	298	393	15 848	40
	Total IEFA Maradi		141	621	755	30 539	40
	Maradi Commune 1	Urbaine	51	575	647	33 435	52
	Total Maradi Commune 1		51	575	647	33 435	52
	Maradi Commune 2	Urbaine	40	381	423	18 576	44
	Total Maradi Commune 2		40	381	423	18 576	44
	Guidan Amoumoune	Rurale	143	406	417	19 020	46
	Total Guidan Amoumoune		143	406	417	19 020	46

Drep	Inspection	Zone	écoles	Salles de classe utilisées	Maitres chargés de cours	élèves	élèves/ maître
	Kanen Bakaché	Rurale	203	665	686	28 251	41
	Total Kanen Bakaché		203	665	686	28 251	41
	Mayahi	Rurale	124	452	460	21 410	47
		Urbaine	9	62	72	3 123	43
	Total Mayahi		133	514	532	24 533	46
	IEFA Tessaoua	Rurale	87	302	324	11 534	36
		Urbaine	14	87	117	3 611	31
	Total IEFA Tessaoua		101	389	441	15 145	34
	Korgom	Rurale	112	320	322	14 501	45
	Total Korgom		112	320	322	14 501	45
	Ourafane	Rurale	131	386	405	16 141	40
	Total Ourafane		131	386	405	16 141	40
	Tessaoua	Rurale	120	446	461	21 771	47
		Urbaine	15	140	182	7 389	41
	Total Tessaoua		135	586	643	29 160	45
Total MARADI			2 954	10 848	11 664	532 842	46
NIAMEY	Niamey FA 1	Urbaine	60	384	617	19 158	31
	Total Niamey FA 1		60	384	617	19 158	31
	Niamey I	Urbaine	102	818	1 174	37 284	32
	Total Niamey I		102	818	1 174	37 284	32
	Niamey FA 2	Urbaine	59	343	483	15 308	32
	Total Niamey FA 2		59	343	483	15 308	32
	Niamey FA 3	Urbaine	24	127	210	4 992	24
	Total Niamey FA 3		24	127	210	4 992	24
	Niamey II	Urbaine	71	678	939	40 828	43
	Total Niamey II		71	678	939	40 828	43
	Niamey III	Urbaine	69	634	860	29 303	34
	Total Niamey III		69	634	860	29 303	34
	Niamey IV	Urbaine	115	1 023	1 309	55 524	42
	Total Niamey IV		115	1 023	1 309	55 524	42
	Niamey V	Urbaine	62	494	620	22 548	36
	Total Niamey V		62	494	620	22 548	36
	Total NIAMEY		562	4 501	6 212	224 945	36
TAHOUA	Abalak	Rurale	215	485	509	17 665	35
		Urbaine	5	6	6	192	32
	Total Abalak		220	491	515	17 857	35
	Bagaroua	Rurale	89	314	332	12 528	38
	Total Bagaroua		89	314	332	12 528	38
	Birnin Konni	Rurale	140	512	538	22 589	42
		Urbaine	32	262	330	13 303	40
	Total Birnin Konni		172	774	868	35 892	41
	IEFA Konni	Rurale	78	234	295	10 589	36
		Urbaine	17	105	167	5 715	34
	Total IEFA Konni		95	339	462	16 304	35
	Allakaye	Rurale	89	336	345	16 994	49
		Urbaine	2	6	6	277	46
	Total Allakaye		91	342	351	17 271	49

Drep	Inspection	Zone	écoles	Salles de classe utilisées	Maitres chargés de cours	élèves	élèves/ maître
	Bouza	Rurale	197	589	597	26 630	45
		Urbaine	16	86	91	3 659	40
	Total Bouza		213	675	688	30 289	44
	IEFA Bouza	Rurale	77	295	325	12 008	37
		Urbaine	18	90	116	4 013	35
	Total IEFA Bouza		95	385	441	16 021	36
	Illéla	Rurale	162	598	620	32 576	53
		Urbaine	53	257	275	13 044	47
	Total Illéla		215	855	895	45 620	51
	Ibohamane	Rurale	67	231	239	10 776	45
	Total Ibohamane		67	231	239	10 776	45
	Keita	Rurale	64	290	306	12 443	41
		Urbaine	26	134	173	5 434	31
	Total Keita		90	424	479	17 877	37
	Tamaské	Rurale	73	388	385	16 359	42
	Total Tamaské		73	388	385	16 359	42
	Bangui	Rurale	200	587	588	28 781	49
	Total Bangui		200	587	588	28 781	49
	Madaoua	Rurale	141	392	381	18 077	47
		Urbaine	61	290	348	13 363	38
	Total Madaoua		202	682	729	31 440	43
	Malbaza	Rurale	124	509	541	22 961	42
	Total Malbaza		124	509	541	22 961	42
	Bambèye	Rurale	156	571	563	25 456	45
	Total Bambèye		156	571	563	25 456	45
	IEFA Tahoua	Rurale	77	213	237	9 784	41
		Urbaine	37	156	294	6 110	21
	Total IEFA Tahoua		114	369	531	15 894	30
	Tahoua Commune	Urbaine	76	577	805	26 528	33
	Total Tahoua Commune		76	577	805	26 528	33
	Tahoua Département	Rurale	148	585	576	23 658	41
	Total Tahoua Département		148	585	576	23 658	41
	Tassara	Rurale	34	74	85	2 880	34
	Total Tassara		34	74	85	2 880	34
	Tchintabaraden	Rurale	106	231	232	7 365	32
		Urbaine	51	124	153	4 614	30
	Total Tchintabaraden		157	355	385	11 979	31
	Tillia	Rurale	25	65	102	2 902	28
	Total Tillia		25	65	102	2 902	28
Total TAHOUA			2 656	9 592	10 560	429 273	41
TILLABERY	Abala	Rurale	140	353	358	17 225	48
		Urbaine	1	2	2	85	43
	Total Abala		141	355	360	17 310	48
	Ayorou	Rurale	105	352	386	12 294	32
	Total Ayorou		105	352	386	12 294	32
	Balleyara	Rurale	113	404	466	15 900	34
	Total Balleyara		113	404	466	15 900	34

Drep	Inspection	Zone	écoles	Salles de classe utilisées	Maitres chargés de cours	élèves	élèves/ maître
	Damana	Rurale	173	392	404	19 430	48
	Total Damana		173	392	404	19 430	48
	Banibangou	Rurale	201	472	497	22 069	44
	Total Banibangou		201	472	497	22 069	44
	Bankilaré	Rurale	213	640	688	17 590	26
	Total Bankilaré		213	640	688	17 590	26
	Filingué	Rurale	72	180	189	9 485	50
		Urbaine	89	326	376	15 157	40
	Total Filingué		161	506	565	24 642	44
	IEFA Filingué	Rurale	90	247	276	8 851	32
		Urbaine	27	93	114	3 287	29
	Total IEFA Filingué		117	340	390	12 138	31
	Gothèye	Rurale	88	324	385	9 839	26
	Total Gothèye		88	324	385	9 839	26
	Hamdallaye	Rurale	100	395	413	12 004	29
	Total Hamdallaye		100	395	413	12 004	29
	IEFA Kollo	Rurale	103	401	541	12 091	22
		Urbaine	6	34	51	681	13
	Total IEFA Kollo		109	435	592	12 772	22
	Karma	Rurale	130	526	574	15 900	28
	Total Karma		130	526	574	15 900	28
	Kollo	Rurale	171	721	909	23 434	26
		Urbaine	24	147	215	4 765	22
	Total Kollo		195	868	1 124	28 199	25
	Ouallam	Rurale	118	316	354	11 742	33
		Urbaine	52	182	247	6 523	26
	Total Ouallam		170	498	601	18 265	30
	Simiri	Rurale	169	431	439	16 173	37
	Total Simiri		169	431	439	16 173	37
	IEFA Say	Rurale	41	146	199	4 598	23
		Urbaine	7	23	46	1 166	25
	Total IEFA Say		48	169	245	5 764	24
	Say	Rurale	179	562	643	15 769	25
		Urbaine	17	104	205	3 315	16
	Total Say		196	666	848	19 084	23
	Dargol	Rurale	123	319	326	13 585	42
	Total Dargol		123	319	326	13 585	42
	IEFA Téra	Rurale	69	243	270	9 058	34
		Urbaine	5	27	32	876	27
	Total IEFA Téra		74	270	302	9 934	33
	Téra	Rurale	185	462	447	18 560	42
		Urbaine	62	227	277	9 094	33
	Total Téra		247	689	724	27 654	38
	IEFA Tillabéry	Rurale	74	297	322	9 824	31
		Urbaine	17	64	100	1 900	19
	Total IEFA Tillabéry		91	361	422	11 724	28
	Tillabéry Commune	Urbaine	35	222	306	7 240	24
	Total Tillabéry Commune		35	222	306	7 240	24

Drep	Inspection	Zone	écoles	Salles de classe utilisées	Maitres chargés de cours	élèves	élèves/ maître
	Tillabéry Département	Rurale	180	645	719	18 232	25
	Total Tillabéry Département		180	645	719	18 232	25
	Torodi	Rurale	179	600	697	20 207	29
	Total Torodi		179	600	697	20 207	29
Total TILLABERY			3 358	10 879	12 473	387 949	31
ZINDER	Belbédji	Rurale	111	267	283	11 926	42
	Total Belbédji		111	267	283	11 926	42
	Gangara	Rurale	100	274	286	10 873	38
	Total Gangara		100	274	286	10 873	38
	Birnin Kazoé	Rurale	121	326	342	12 666	37
	Total Birnin Kazoé		121	326	342	12 666	37
	Damagaram Takaya	Rurale	136	428	457	16 742	37
	Total Damagaram Takaya		136	428	457	16 742	37
	Dungass	Rurale	205	490	508	20 079	40
		Urbaine	2	9	12	443	37
	Total Dungass		207	499	520	20 522	39
	Ouacha	Rurale	111	291	297	12 186	41
	Total Ouacha		111	291	297	12 186	41
	Gouré	Rurale	185	433	431	13 026	30
		Urbaine	12	69	118	2 202	19
	Total Gouré		197	502	549	15 228	28
	IEFA Gouré	Rurale	84	169	220	5 619	26
		Urbaine	7	21	48	740	15
	Total IEFA Gouré		91	190	268	6 359	24
	Kantché	Rurale	117	406	408	17 242	42
	Total Kantché		117	406	408	17 242	42
	IEFA Magaria	Rurale	118	376	426	13 826	32
		Urbaine	7	43	89	1 903	21
	Total IEFA Magaria		125	419	515	15 729	31
	Magaria	Rurale	120	448	463	16 482	36
		Urbaine	49	212	250	7 647	31
	Total Magaria		169	660	713	24 129	34
	Sassoubroum	Rurale	114	339	344	15 649	45
	Total Sassoubroum		114	339	344	15 649	45
	Matamèye	Rurale	129	530	543	17 955	33
		Urbaine	11	79	105	3 417	33
	Total Matamèye		140	609	648	21 372	33
	Dogo	Rurale	112	398	404	15 646	39
	Total Dogo		112	398	404	15 646	39
	Guidimouni	Rurale	126	319	337	10 926	32
	Total Guidimouni		126	319	337	10 926	32
	IEFA Mirriah	Rurale	71	242	292	7 607	26
		Urbaine	4	28	46	1 297	28
	Total IEFA Mirriah		75	270	338	8 904	26

Drep	Inspection	Zone	écoles	Salles de classe utilisées	Maitres chargés de cours	élèves	élèves/ maître
	Mirriah	Rurale	115	507	515	18 169	35
		Urbaine	13	95	106	4 470	42
	Total Mirriah		128	602	621	22 639	36
	Takiéta	Rurale	192	596	623	24 835	40
		Urbaine	1	7	11	470	43
	Total Takiéta		193	603	634	25 305	40
	IEFA Tanout	Rurale	58	129	166	4 585	28
		Urbaine	4	19	33	808	24
	Total IEFA Tanout		62	148	199	5 393	27
	Tanout	Rurale	256	641	643	26 325	41
		Urbaine	17	84	102	3 416	33
	Total Tanout		273	725	745	29 741	40
	Tesker	Rurale	138	243	258	4 285	17
	Total Tesker		138	243	258	4 285	17
	IEFA Zinder	Rurale	8	31	44	1 045	24
		Urbaine	49	275	380	11 402	30
	Total IEFA Zinder		57	306	424	12 447	29
	Zinder Commune 1	Urbaine	75	496	660	21 438	32
	Total Zinder Commune 1		75	496	660	21 438	32
	Zinder Commune 2	Urbaine	112	688	843	34 104	40
	Total Zinder Commune 2		112	688	843	34 104	40
Total ZINDER			3 090	10 008	11 093	391 451	35
Total général			16 458	58 635	66 750	2 444 979	37

Ensemble Pays

Zone	écoles	Salles de classe utilisées	Maitres chargés de cours	élèves	élèves/ maître
Rurale	14 061	43 437	46 146	1 751 107	38
Urbaine	2 397	15 198	20 604	693 872	34
Total général	16 458	58 635	66 750	2 444 979	37

I.2 Nombre d'écoles, salles de classe, maîtres et élèves par statut

Drep	Inspection	Statut	écoles	Salles de classe utilisées	Maitres chargés de cours	élèves	élèves/ maître
AGADEZ	Aderbissanat	Public	69	125	134	3 423	26
	Total Aderbissanat		69	125	134	3 423	26
	Agadez Commune	Public	47	421	516	20 827	40
		Privé	6	34	36	1 414	39
	Total Agadez Commune		53	455	552	22 241	40
	IEFA Agadez	Public	43	187	306	7 305	24
		Privé	2	4	6	145	24
	Total IEFA Agadez		45	191	312	7 450	24
	Arlit	Public	74	387	563	15 938	28
		Privé	6	55	60	1 988	33
		Communautaire	1	1	1	14	14
	Total Arlit		81	443	624	17 940	29
	Bilma	Public	23	112	152	3 551	23
	Total Bilma		23	112	152	3 551	23
	Iférouane	Public	45	118	131	2 899	22
	Total Iférouane		45	118	131	2 899	22
	Ingall	Public	71	144	149	5 075	34
		Communautaire	2	2	2	31	16
	Total Ingall		73	146	151	5 106	34
	IEFA Tchirozérine	Public	45	137	224	4 566	20
	Total IEFA Tchirozérine		45	137	224	4 566	20
	Tchirozérine	Public	143	427	473	13 136	28
		Privé	1	6	8	426	53
		Communautaire	9	20	22	498	23
	Total Tchirozérine		153	453	503	14 060	28
	Total AGADEZ		587	2 180	2 783	81 236	29
DIFFA	Bosso	Public	41	112	123	3 556	29
	Total Bosso		41	112	123	3 556	29
	Diffa Commune	Public	24	175	298	6 509	22
		Privé	7	34	45	1 213	27
	Total Diffa Commune		31	209	343	7 722	23
	Diffa Département	Public	99	264	297	7 006	24
	Total Diffa Département		99	264	297	7 006	24
	IEFA Diffa	Public	64	228	388	8 530	22
	Total IEFA Diffa		64	228	388	8 530	22
	Goudoumaria	Public	148	356	386	7 822	20
		Communautaire	1	1	2	13	7
	Total Goudoumaria		149	357	388	7 835	20
	IEFA Maïné Soroa	Public	76	157	222	4 985	22
	Total IEFA Maïné Soroa		76	157	222	4 985	22

Drep	Inspection	Statut	écoles	Salles de classe utilisées	Maitres chargés de cours	élèves	élèves/maître
	Maïné Soroa	Public	165	416	496	10 300	21
		Communautaire	2	8	9	243	27
	Total Maïné Soroa		167	424	505	10 543	21
	N'Gourti	Public	31	48	55	1 016	18
	Total N'Gourti		31	48	55	1 016	18
	N'Guigmi	Public	74	189	260	5 991	23
		Privé	2	4	6	244	41
		Communautaire	1	1	1	5	5
	Total N'Guigmi		77	194	267	6 240	23
	Total DIFFA		735	1 993	2 588	57 433	22
DOSSO	Boboye	Public	187	730	754	23 014	31
	Total Boboye		187	730	754	23 014	31
	IEFA Boboye	Public	102	368	420	12 295	29
	Total IEFA Boboye		102	368	420	12 295	29
	Dioundiou	Public	157	544	545	19 894	37
	Total Dioundiou		157	544	545	19 894	37
	Dosso Commune	Public	58	408	627	14 658	23
		Privé	6	46	56	2 363	42
	Total Dosso Commune		64	454	683	17 021	25
	Dosso Département	Public	243	785	824	28 019	34
	Total Dosso Département		243	785	824	28 019	34
	IEFA Dosso	Public	76	263	348	9 386	27
		Privé	1	3	4	44	11
	Total IEFA Dosso		77	266	352	9 430	27
	Mokko	Public	250	681	698	28 288	41
		Communautaire	6	14	14	532	38
	Total Mokko		256	695	712	28 820	40
	Dan Kassari	Public	106	312	314	14 015	45
		Privé	1	3	3	102	34
		Communautaire	1	2	2	94	47
	Total Dan Kassari		108	317	319	14 211	45
	Dogon Kiria	Public	121	358	364	15 878	44
	Total Dogon Kiria		121	358	364	15 878	44
	Doutchi	Public	203	722	771	32 852	43
		Privé	1	6	6	417	70
	Total Doutchi		204	728	777	33 269	43
	IEFA Doutchi	Public	82	230	262	9 027	34
	Total IEFA Doutchi		82	230	262	9 027	34
	Falmey	Public	150	424	437	16 128	37
	Total Falmey		150	424	437	16 128	37
	Gaya	Public	243	898	1 028	32 065	31
		Privé	2	12	14	605	43
	Total Gaya		245	910	1 042	32 670	31
	Falwel	Public	93	256	259	8 710	34
	Total Falwel		93	256	259	8 710	34
	Loga	Public	150	518	544	21 042	39
	Total Loga		150	518	544	21 042	39

Drep	Inspection	Statut	écoles	Salles de classe utilisées	Maitres chargés de cours	élèves	élèves/ maître
	Guéchémé	Public	104	375	382	19 545	51
	Total Guéchémé		104	375	382	19 545	51
	Tibiri Doutchi	Public	173	676	701	30 877	44
	Total Tibiri Doutchi		173	676	701	30 877	44
Total DOSSO			2 516	8 634	9 377	339 850	36
MARADI	Aguié	Public	105	497	551	26 088	47
		Privé	1	6	6	215	36
	Total Aguié		106	503	557	26 303	47
	Tchadoua	Public	70	285	295	15 189	51
	Total Tchadoua		70	285	295	15 189	51
	Bermo	Public	79	147	151	5 388	36
		Communautaire	1	1	1	37	37
	Total Bermo		80	148	152	5 425	36
	Dakoro	Public	263	707	728	32 318	44
		Communautaire	3	7	7	344	49
	Total Dakoro		266	714	735	32 662	44
	Kornaka	Public	300	859	873	45 072	52
	Total Kornaka		300	859	873	45 072	52
	Gazaoua	Public	118	397	412	19 627	48
	Total Gazaoua		118	397	412	19 627	48
	Guidan Roundji	Public	310	882	953	50 120	53
	Total Guidan Roundji		310	882	953	50 120	53
	Tibiri Gobir	Public	196	782	913	41 664	46
		Privé	2	12	15	734	49
		Communautaire	2	6	7	348	50
	Total Tibiri Gobir		200	800	935	42 746	46
	Dan Issa	Public	116	606	617	28 134	46
	Total Dan Issa		116	606	617	28 134	46
	Madarounfa	Public	198	811	864	38 263	44
	Total Madarounfa		198	811	864	38 263	44
	IEFA Maradi	Public	132	556	678	27 880	41
		Privé	9	65	77	2 659	35
	Total IEFA Maradi		141	621	755	30 539	40
	Maradi Commune 1	Public	41	514	575	30 435	53
		Privé	10	61	72	3 000	42
	Total Maradi Commune 1		51	575	647	33 435	52
	Maradi Commune 2	Public	30	314	352	15 667	45
		Privé	10	67	71	2 909	41
	Total Maradi Commune 2		40	381	423	18 576	44
	Guidan Amoumoune	Public	143	406	417	19 020	46
	Total Guidan Amoumoune		143	406	417	19 020	46
	Kanen Bakaché	Public	203	665	686	28 251	41
	Total Kanen Bakaché		203	665	686	28 251	41
	Mayahi	Public	133	514	532	24 533	46
	Total Mayahi		133	514	532	24 533	46

Drep	Inspection	Statut	écoles	Salles de classe utilisées	Maitres chargés de cours	élèves	élèves/ maître
	IEFA Tessaoua	Public	99	378	429	14 692	34
		Privé	2	11	12	453	38
	Total IEFA Tessaoua		101	389	441	15 145	34
	Korgom	Public	112	320	322	14 501	45
	Total Korgom		112	320	322	14 501	45
	Ourafane	Public	131	386	405	16 141	40
	Total Ourafane		131	386	405	16 141	40
	Tessaoua	Public	134	583	640	29 127	46
		Privé	1	3	3	33	11
	Total Tessaoua			135	586	643	29 160
Total MARADI			2 954	10 848	11 664	532 842	46
NIAMEY	Niamey FA 1	Public	32	242	438	13 081	30
		Privé	28	142	179	6 077	34
	Total Niamey FA 1		60	384	617	19 158	31
	Niamey I	Public	63	541	828	26 258	32
		Privé	39	277	346	11 026	32
	Total Niamey I		102	818	1 174	37 284	32
	Niamey FA 2	Public	31	200	295	8 960	30
		Privé	28	143	188	6 348	34
	Total Niamey FA 2		59	343	483	15 308	32
	Niamey FA 3	Public	13	61	124	2 814	23
		Privé	11	66	86	2 178	25
	Total Niamey FA 3		24	127	210	4 992	24
	Niamey II	Public	50	502	737	31 847	43
		Privé	21	176	202	8 981	44
	Total Niamey II		71	678	939	40 828	43
	Niamey III	Public	54	516	721	23 560	33
		Privé	14	112	129	5 372	42
		Communautaire	1	6	10	371	37
	Total Niamey III		69	634	860	29 303	34
	Niamey IV	Public	97	903	1 171	50 061	43
		Privé	18	120	138	5 463	40
	Total Niamey IV		115	1 023	1 309	55 524	42
	Niamey V	Public	49	423	540	19 918	37
		Privé	13	71	80	2 630	33
	Total Niamey V		62	494	620	22 548	36
Total NIAMEY			562	4 501	6 212	224 945	36
TAHOUA	Abalak	Public	217	482	505	17 590	35
		Privé	1	6	7	221	32
		Communautaire	2	3	3	46	15
	Total Abalak		220	491	515	17 857	35
	Bagaroua	Public	89	314	332	12 528	38
	Total Bagaroua		89	314	332	12 528	38
	Birnin Konni	Public	166	752	842	34 673	41
		Privé	4	19	21	1 022	49
		Communautaire	2	3	5	197	39
	Total Birnin Konni		172	774	868	35 892	41

Drep	Inspection	Statut	écoles	Salles de classe utilisées	Maitres chargés de cours	élèves	élèves/ maître
	IEFA Konni	Public	93	330	451	15 847	35
		Privé	2	9	11	457	42
	Total IEFA Konni		95	339	462	16 304	35
	Allakaye	Public	91	342	351	17 271	49
	Total Allakaye		91	342	351	17 271	49
	Bouza	Public	213	675	688	30 289	44
	Total Bouza		213	675	688	30 289	44
	IEFA Bouza	Public	95	385	441	16 021	36
	Total IEFA Bouza		95	385	441	16 021	36
	Illéla	Public	215	855	895	45 620	51
	Total Illéla		215	855	895	45 620	51
	Ibohamane	Public	67	231	239	10 776	45
	Total Ibohamane		67	231	239	10 776	45
	Keita	Public	89	421	476	17 800	37
		Privé	1	3	3	77	26
	Total Keita		90	424	479	17 877	37
	Tamaské	Public	73	388	385	16 359	42
	Total Tamaské		73	388	385	16 359	42
	Bangui	Public	200	587	588	28 781	49
	Total Bangui		200	587	588	28 781	49
	Madaoua	Public	200	673	720	31 174	43
		Privé	1	5	6	105	18
		Communautaire	1	4	3	161	54
	Total Madaoua		202	682	729	31 440	43
	Malbaza	Public	123	504	535	22 735	42
		Privé	1	5	6	226	38
	Total Malbaza		124	509	541	22 961	42
	Bambèye	Public	156	571	563	25 456	45
	Total Bambèye		156	571	563	25 456	45
	IEFA Tahoua	Public	107	337	486	14 845	31
		Privé	7	32	45	1 049	23
	Total IEFA Tahoua		114	369	531	15 894	30
	Tahoua Commune	Public	70	539	760	24 446	32
		Privé	6	38	45	2 082	46
	Total Tahoua Commune		76	577	805	26 528	33
	Tahoua Département	Public	148	585	576	23 658	41
	Total Tahoua Département		148	585	576	23 658	41
	Tassara	Public	34	74	85	2 880	34
	Total Tassara		34	74	85	2 880	34
	Tchintabaraden	Public	152	342	370	11 701	32
		Communautaire	5	13	15	278	19
	Total Tchintabaraden		157	355	385	11 979	31
	Tillia	Public	25	65	102	2 902	28
	Total Tillia		25	65	102	2 902	28
Total TAHOUA			2 656	9 592	10 560	429 273	41
TILLABERY	Abala	Public	141	355	360	17 310	48
	Total Abala		141	355	360	17 310	48

Drep	Inspection	Statut	écoles	Salles de classe utilisées	Maitres chargés de cours	élèves	élèves/ maître
	Ayorou	Public	105	352	386	12 294	32
	Total Ayorou		105	352	386	12 294	32
	Balleyara	Public	110	394	456	15 648	34
		Communautaire	3	10	10	252	25
	Total Balleyara		113	404	466	15 900	34
	Damana	Public	173	392	404	19 430	48
	Total Damana		173	392	404	19 430	48
	Banibangou	Public	201	472	497	22 069	44
	Total Banibangou		201	472	497	22 069	44
	Bankilaré	Public	213	640	688	17 590	26
	Total Bankilaré		213	640	688	17 590	26
	Filingué	Public	160	505	564	24 613	44
		Communautaire	1	1	1	29	29
	Total Filingué		161	506	565	24 642	44
	IEFA Filingué	Public	117	340	390	12 138	31
	Total IEFA Filingué		117	340	390	12 138	31
	Gothèye	Public	88	324	385	9 839	26
	Total Gothèye		88	324	385	9 839	26
	Hamdallaye	Public	100	395	413	12 004	29
	Total Hamdallaye		100	395	413	12 004	29
	IEFA Kollo	Public	106	418	574	12 462	22
		Privé	3	17	18	310	17
	Total IEFA Kollo		109	435	592	12 772	22
	Karma	Public	130	526	574	15 900	28
	Total Karma		130	526	574	15 900	28
	Kollo	Public	192	857	1 110	27 955	25
		Communautaire	3	11	14	244	17
	Total Kollo		195	868	1 124	28 199	25
	Ouallam	Public	170	498	601	18 265	30
	Total Ouallam		170	498	601	18 265	30
	Simiri	Public	169	431	439	16 173	37
	Total Simiri		169	431	439	16 173	37
	IEFA Say	Public	46	153	221	4 774	22
		Privé	2	16	24	990	41
	Total IEFA Say		48	169	245	5 764	24
	Say	Public	196	666	848	19 084	23
	Total Say		196	666	848	19 084	23
	Dargol	Public	123	319	326	13 585	42
	Total Dargol		123	319	326	13 585	42
	IEFA Téra	Public	74	270	302	9 934	33
	Total IEFA Téra		74	270	302	9 934	33
	Téra	Public	243	682	717	27 370	38
		Communautaire	4	7	7	284	41
	Total Téra		247	689	724	27 654	38
	IEFA Tillabéry	Public	87	337	387	10 995	28
		Privé	4	24	35	729	21
	Total IEFA Tillabéry		91	361	422	11 724	28

Drep	Inspection	Statut	écoles	Salles de classe utilisées	Maitres chargés de cours	élèves	élèves/ maître
	Tillabéry Commune	Public	35	222	306	7 240	24
	Total Tillabéry Commune		35	222	306	7 240	24
	Tillabéry Département	Public	180	645	719	18 232	25
	Total Tillabéry Département		180	645	719	18 232	25
	Torodi	Public	175	584	680	19 662	29
		Privé	1	6	7	212	30
		Communautaire	3	10	10	333	33
	Total Torodi		179	600	697	20 207	29
Total TILLABERY			3 358	10 879	12 473	387 949	31
ZINDER	Belbédji	Public	102	248	264	11 061	42
		Communautaire	9	19	19	865	46
	Total Belbédji		111	267	283	11 926	42
	Gangara	Public	100	274	286	10 873	38
	Total Gangara		100	274	286	10 873	38
	Birnin Kzoé	Public	121	326	342	12 666	37
	Total Birnin Kzoé		121	326	342	12 666	37
	Damagaram Takaya	Public	136	428	457	16 742	37
	Total Damagaram Takaya		136	428	457	16 742	37
	Dungass	Public	207	499	520	20 522	39
	Total Dungass		207	499	520	20 522	39
	Ouacha	Public	111	291	297	12 186	41
	Total Ouacha		111	291	297	12 186	41
	Gouré	Public	196	493	538	14 793	27
		Privé	1	9	11	435	40
	Total Gouré		197	502	549	15 228	28
	IEFA Gouré	Public	91	190	268	6 359	24
	Total IEFA Gouré		91	190	268	6 359	24
	Kantché	Public	117	406	408	17 242	42
	Total Kantché		117	406	408	17 242	42
	IEFA Magaria	Public	125	419	515	15 729	31
	Total IEFA Magaria		125	419	515	15 729	31
	Magaria	Public	169	660	713	24 129	34
	Total Magaria		169	660	713	24 129	34
	Sassoumbroum	Public	114	339	344	15 649	45
	Total Sassoumbroum		114	339	344	15 649	45
	Matamèye	Public	140	609	648	21 372	33
	Total Matamèye		140	609	648	21 372	33
	Dogo	Public	112	398	404	15 646	39
	Total Dogo		112	398	404	15 646	39
	Guidimouni	Public	126	319	337	10 926	32
	Total Guidimouni		126	319	337	10 926	32
	IEFA Mirriah	Public	75	270	338	8 904	26
	Total IEFA Mirriah		75	270	338	8 904	26
	Mirriah	Public	128	602	621	22 639	36
	Total Mirriah		128	602	621	22 639	36
	Takiéta	Public	193	603	634	25 305	40
	Total Takiéta		193	603	634	25 305	40

Drep	Inspection	Statut	écoles	Salles de classe utilisées	Maitres chargés de cours	élèves	élèves/ maître
	IEFA Tanout	Public	62	148	199	5 393	27
	Total IEFA Tanout		62	148	199	5 393	27
	Tanout	Public	270	722	742	29 592	40
		Communautaire	3	3	3	149	50
	Total Tanout		273	725	745	29 741	40
	Tesker	Public	138	243	258	4 285	17
	Total Tesker		138	243	258	4 285	17
	IEFA Zinder	Public	52	275	385	11 373	30
		Privé	5	31	39	1 074	28
	Total IEFA Zinder		57	306	424	12 447	29
	Zinder Commune 1	Public	68	446	600	19 354	32
		Privé	7	50	60	2 084	35
	Total Zinder Commune 1		75	496	660	21 438	32
	Zinder Commune 2	Public	96	619	762	30 940	41
		Privé	14	62	73	2 811	39
		Communautaire	2	7	8	353	44
	Total Zinder Commune 2		112	688	843	34 104	40
	Total ZINDER		3 090	10 008	11 093	391 451	35
	Total général		16 458	58 635	66 750	2 444 979	37

Ensemble Pays

Statut	écoles	Salles de classe utilisées	Maitres chargés de cours	élèves	élèves/ maître
Public	16 088	56 604	64 315	2 358 335	37
Privé	302	1 871	2 259	80 923	36
Communautaire	68	160	176	5 721	33
Total général	16 458	58 635	66 750	2 444 979	37

I.3 Nombre d'écoles, salles de classe, maîtres et élèves par type d'enseignement

Drep	Inspection	Type Etablissement	écoles	Salles de classe utilisées	Maitres chargés de cours	élèves	élèves/ maître
AGADEZ	Aderbissanat	Traditionnel	69	125	134	3 423	26
	Total Aderbissanat		69	125	134	3 423	26
	Agadez Commune	Traditionnel	52	448	545	22 047	40
		Expérimental	1	7	7	194	28
	Total Agadez Commune		53	455	552	22 241	40
	IEFA Agadez	Medersa	45	191	312	7 450	24
	Total IEFA Agadez		45	191	312	7 450	24
	Arlit	Traditionnel	81	443	624	17 940	29
	Total Arlit		81	443	624	17 940	29
	Bilma	Traditionnel	22	106	141	3 358	24
		Expérimental	1	6	11	193	18
	Total Bilma		23	112	152	3 551	23
	Iférouane	Traditionnel	45	118	131	2 899	22
	Total Iférouane		45	118	131	2 899	22
	Ingall	Traditionnel	72	142	147	4 990	34
		Expérimental	1	4	4	116	29
	Total Ingall		73	146	151	5 106	34
	IEFA Tchirozérine	Medersa	45	137	224	4 566	20
	Total IEFA Tchirozérine		45	137	224	4 566	20
	Tchirozérine	Traditionnel	148	433	479	13 431	28
		Expérimental	5	20	24	629	26
	Total Tchirozérine		153	453	503	14 060	28
	Total AGADEZ		587	2 180	2 783	81 236	29
DIFFA	Bosso	Traditionnel	41	112	123	3 556	29
	Total Bosso		41	112	123	3 556	29
	Diffa Commune	Traditionnel	29	197	325	7 402	23
		Expérimental	2	12	18	320	18
	Total Diffa Commune		31	209	343	7 722	23
	Diffa Département	Traditionnel	99	264	297	7 006	24
	Total Diffa Département		99	264	297	7 006	24
	IEFA Diffa	Medersa	64	228	388	8 530	22
	Total IEFA Diffa		64	228	388	8 530	22
	Goudoumaria	Traditionnel	149	357	388	7 835	20
	Total Goudoumaria		149	357	388	7 835	20
	IEFA Mainé Soroa	Medersa	76	157	222	4 985	22
	Total IEFA Mainé Soroa		76	157	222	4 985	22
	Mainé Soroa	Traditionnel	167	424	505	10 543	21
	Total Mainé Soroa		167	424	505	10 543	21
	N'Gourti	Traditionnel	31	48	55	1 016	18
	Total N'Gourti		31	48	55	1 016	18
	N'Guigmi	Traditionnel	74	181	244	5 917	24
		Expérimental	3	13	23	323	14
	Total N'Guigmi		77	194	267	6 240	23
	Total DIFFA		735	1 993	2 588	57 433	22

Drep	Inspection	Type Etablissement	écoles	Salles de classe utilisées	Maitres chargés de cours	élèves	élèves/maitre
DOSSO	Boboye	Traditionnel	183	720	746	22 820	31
		Expérimental	4	10	8	194	24
	Total Boboye		187	730	754	23 014	31
	IEFA Boboye	Medersa	102	368	420	12 295	29
	Total IEFA Boboye		102	368	420	12 295	29
	Dioundiou	Traditionnel	156	542	543	19 847	37
		Expérimental	1	2	2	47	24
	Total Dioundiou		157	544	545	19 894	37
	Dosso Commune	Traditionnel	63	448	668	16 890	25
		Expérimental	1	6	15	131	9
	Total Dosso Commune		64	454	683	17 021	25
	Dosso Département	Traditionnel	243	785	824	28 019	34
	Total Dosso Département		243	785	824	28 019	34
	IEFA Dosso	Medersa	77	266	352	9 430	27
	Total IEFA Dosso		77	266	352	9 430	27
	Mokko	Traditionnel	256	695	712	28 820	40
	Total Mokko		256	695	712	28 820	40
	Dan Kassari	Traditionnel	107	310	312	13 833	44
		Expérimental	1	7	7	378	54
	Total Dan Kassari		108	317	319	14 211	45
	Dogon Kiria	Traditionnel	121	358	364	15 878	44
	Total Dogon Kiria		121	358	364	15 878	44
	Doutchi	Traditionnel	203	720	767	32 857	43
		Expérimental	1	8	10	412	41
	Total Douthi		204	728	777	33 269	43
	IEFA Douthi	Medersa	82	230	262	9 027	34
	Total IEFA Douthi		82	230	262	9 027	34
	Falmei	Traditionnel	149	423	436	16 091	37
		Expérimental	1	1	1	37	37
	Total Falmei		150	424	437	16 128	37
	Gaya	Traditionnel	244	900	1 031	32 310	31
		Expérimental	1	10	11	360	33
	Total Gaya		245	910	1 042	32 670	31
	Falwel	Traditionnel	93	256	259	8 710	34
	Total Falwel		93	256	259	8 710	34
	Loga	Traditionnel	150	518	544	21 042	39
	Total Loga		150	518	544	21 042	39
	Guéchémé	Traditionnel	104	375	382	19 545	51
	Total Guéchémé		104	375	382	19 545	51
	Tibiri Douthi	Traditionnel	173	676	701	30 877	44
	Total Tibiri Douthi		173	676	701	30 877	44
	Total DOSSO		2 516	8 634	9 377	339 850	36
MARADI	Aguié	Traditionnel	105	490	538	25 712	48
		Expérimental	1	13	19	591	31
	Total Aguié		106	503	557	26 303	47
	Tchadoua	Traditionnel	70	285	295	15 189	51
	Total Tchadoua		70	285	295	15 189	51

Drep	Inspection	Type Etablissement	écoles	Salles de classe utilisées	Maitres chargés de cours	élèves	élèves/ maître
	Bermo	Traditionnel	80	148	152	5 425	36
	Total Bermo		80	148	152	5 425	36
	Dakoro	Traditionnel	265	712	733	32 602	44
		Expérimental	1	2	2	60	30
	Total Dakoro		266	714	735	32 662	44
	Kornaka	Traditionnel	297	851	865	44 736	52
		Expérimental	3	8	8	336	42
	Total Kornaka		300	859	873	45 072	52
	Gazaoua	Traditionnel	115	384	398	19 004	48
		Expérimental	3	13	14	623	45
	Total Gazaoua		118	397	412	19 627	48
	Guidan Roundji	Traditionnel	307	870	935	49 677	53
		Expérimental	3	12	18	443	25
	Total Guidan Roundji		310	882	953	50 120	53
	Tibiri Gobir	Traditionnel	199	797	932	42 646	46
		Expérimental	1	3	3	100	33
	Total Tibiri Gobir		200	800	935	42 746	46
	Dan Issa	Traditionnel	113	593	604	27 530	46
		Expérimental	3	13	13	604	46
	Total Dan Issa		116	606	617	28 134	46
	Madarounfa	Traditionnel	194	790	836	37 314	45
		Expérimental	4	21	28	949	34
	Total Madarounfa		198	811	864	38 263	44
	IEFA Maradi	Medersa	141	621	755	30 539	40
	Total IEFA Maradi		141	621	755	30 539	40
	Maradi Commune 1	Traditionnel	51	575	647	33 435	52
	Total Maradi Commune 1		51	575	647	33 435	52
	Maradi Commune 2	Traditionnel	38	369	409	18 185	44
		Expérimental	1	6	7	295	42
		Spécialisé	1	6	7	96	14
	Total Maradi Commune 2		40	381	423	18 576	44
	Guidan Amoumoune	Traditionnel	140	401	412	18 716	45
		Expérimental	3	5	5	304	61
	Total Guidan Amoumoune		143	406	417	19 020	46
	Kanen Bakaché	Traditionnel	196	646	666	27 490	41
		Expérimental	7	19	20	761	38
	Total Kanen Bakaché		203	665	686	28 251	41
	Mayahi	Traditionnel	130	501	519	23 986	46
		Expérimental	3	13	13	547	42
	Total Mayahi		133	514	532	24 533	46
	IEFA Tessaoua	Medersa	101	389	441	15 145	34
	Total IEFA Tessaoua		101	389	441	15 145	34
	Korgom	Traditionnel	109	314	316	14 151	45
		Expérimental	3	6	6	350	58
	Total Korgom		112	320	322	14 501	45
	Ourafane	Traditionnel	130	383	401	16 025	40
		Expérimental	1	3	4	116	29
	Total Ourafane		131	386	405	16 141	40

Drep	Inspection	Type Etablissement	écoles	Salles de classe utilisées	Maitres chargés de cours	élèves	élèves/ maître
	Tessaoua	Traditionnel	132	572	626	28 492	46
		Expérimental	3	14	17	668	39
	Total Tessaoua		135	586	643	29 160	45
Total MARADI			2 954	10 848	11 664	532 842	46
NIAMEY	Niamey FA 1	Medersa	60	384	617	19 158	31
	Total Niamey FA 1		60	384	617	19 158	31
	Niamey I	Traditionnel	101	813	1 161	37 209	32
		Spécialisé	1	5	13	75	6
	Total Niamey I		102	818	1 174	37 284	32
	Niamey FA 2	Medersa	59	343	483	15 308	32
	Total Niamey FA 2		59	343	483	15 308	32
	Niamey FA 3	Medersa	24	127	210	4 992	24
	Total Niamey FA 3		24	127	210	4 992	24
	Niamey II	Traditionnel	68	655	906	39 584	44
		Expérimental	2	21	31	1 178	38
		Spécialisé	1	2	2	66	33
	Total Niamey II		71	678	939	40 828	43
	Niamey III	Traditionnel	67	618	839	28 854	34
		Expérimental	1	9	10	310	31
		Spécialisé	1	7	11	139	13
	Total Niamey III		69	634	860	29 303	34
	Niamey IV	Traditionnel	114	1 017	1 302	55 400	43
		Expérimental	1	6	7	124	18
	Total Niamey IV		115	1 023	1 309	55 524	42
	Niamey V	Traditionnel	60	482	605	21 975	36
		Expérimental	2	12	15	573	38
	Total Niamey V		62	494	620	22 548	36
Total NIAMEY			562	4 501	6 212	224 945	36
TAHOUA	Abalak	Traditionnel	219	488	512	17 782	35
		Expérimental	1	3	3	75	25
	Total Abalak		220	491	515	17 857	35
	Bagaroua	Traditionnel	86	303	321	11 967	37
		Expérimental	3	11	11	561	51
	Total Bagaroua		89	314	332	12 528	38
	Birnin Konni	Traditionnel	169	760	852	35 208	41
		Expérimental	3	14	16	684	43
	Total Birnin Konni		172	774	868	35 892	41
	IEFA Konni	Medersa	95	339	462	16 304	35
	Total IEFA Konni		95	339	462	16 304	35
	Allakaye	Traditionnel	91	342	351	17 271	49
	Total Allakaye		91	342	351	17 271	49
	Bouza	Traditionnel	212	669	679	30 144	44
		Expérimental	1	6	9	145	16
	Total Bouza		213	675	688	30 289	44
	IEFA Bouza	Medersa	95	385	441	16 021	36
	Total IEFA Bouza		95	385	441	16 021	36

Drep	Inspection	Type Etablissement	écoles	Salles de classe utilisées	Maitres chargés de cours	élèves	élèves/ maître	
	Illéla	Traditionnel	207	833	872	44 710	51	
		Expérimental	8	22	23	910	40	
	Total Illéla		215	855	895	45 620	51	
	Ibohamane	Traditionnel	66	228	236	10 669	45	
		Expérimental	1	3	3	107	36	
	Total Ibohamane		67	231	239	10 776	45	
	Keita	Traditionnel	90	424	479	17 877	37	
	Total Keita		90	424	479	17 877	37	
	Tamaské	Traditionnel	56	297	296	12 670	43	
		Expérimental	17	91	89	3 689	41	
	Total Tamaské		73	388	385	16 359	42	
	Bangui	Traditionnel	195	572	572	28 241	49	
		Expérimental	5	15	16	540	34	
	Total Bangui		200	587	588	28 781	49	
	Madaoua	Traditionnel	197	659	700	30 397	43	
		Expérimental	4	22	23	1 037	45	
		Spécialisé	1	1	6	6	1	
	Total Madaoua		202	682	729	31 440	43	
	Malbaza	Traditionnel	123	507	539	22 868	42	
		Expérimental	1	2	2	93	47	
	Total Malbaza		124	509	541	22 961	42	
	Bambèye	Traditionnel	155	570	562	25 420	45	
		Expérimental	1	1	1	36	36	
	Total Bambèye		156	571	563	25 456	45	
	IEFA Tahoua	Medersa	114	369	531	15 894	30	
	Total IEFA Tahoua		114	369	531	15 894	30	
	Tahoua Commune	Traditionnel	75	569	791	26 245	33	
		Expérimental	1	8	14	283	20	
	Total Tahoua Commune		76	577	805	26 528	33	
	Tahoua Département	Traditionnel		148	585	576	23 658	41
	Total Tahoua Département			148	585	576	23 658	41
	Tassara	Traditionnel		34	74	85	2 880	34
	Total Tassara			34	74	85	2 880	34
	Tchintabaraden	Traditionnel		153	348	378	11 715	31
		Expérimental		4	7	7	264	38
	Total Tchintabaraden			157	355	385	11 979	31
	Tillia	Traditionnel		25	65	102	2 902	28
	Total Tillia			25	65	102	2 902	28
Total TAHOUA			2 656	9 592	10 560	429 273	41	
TILLABERY	Abala	Traditionnel	140	354	359	17 275	48	
		Expérimental	1	1	1	35	35	
	Total Abala		141	355	360	17 310	48	
	Ayorou	Traditionnel	102	334	369	11 701	32	
		Expérimental	3	18	17	593	35	
	Total Ayorou		105	352	386	12 294	32	

Drep	Inspection	Type Etablissement	écoles	Salles de classe utilisées	Maitres chargés de cours	élèves	élèves/ maître
	Balleyara	Traditionnel	112	399	460	15 631	34
		Expérimental	1	5	6	269	45
	Total Balleyara		113	404	466	15 900	34
	Damana	Traditionnel	173	392	404	19 430	48
	Total Damana		173	392	404	19 430	48
	Banibangou	Traditionnel	200	471	496	22 029	44
		Expérimental	1	1	1	40	40
	Total Banibangou		201	472	497	22 069	44
	Bankilaré	Traditionnel	209	621	669	17 077	26
		Expérimental	4	19	19	513	27
	Total Bankilaré		213	640	688	17 590	26
	Filingué	Traditionnel	160	500	554	24 378	44
		Expérimental	1	6	11	264	24
	Total Filingué		161	506	565	24 642	44
	IEFA Filingué	Medersa	117	340	390	12 138	31
	Total IEFA Filingué		117	340	390	12 138	31
	Gothèye	Traditionnel	88	324	385	9 839	26
	Total Gothèye		88	324	385	9 839	26
	Hamdallaye	Traditionnel	97	379	396	11 557	29
		Expérimental	3	16	17	447	26
	Total Hamdallaye		100	395	413	12 004	29
	IEFA Kollo	Medersa	109	435	592	12 772	22
	Total IEFA Kollo		109	435	592	12 772	22
	Karma	Traditionnel	127	513	561	15 523	28
		Expérimental	3	13	13	377	29
	Total Karma		130	526	574	15 900	28
	Kollo	Traditionnel	192	858	1 102	27 787	25
		Expérimental	3	10	22	412	19
	Total Kollo		195	868	1 124	28 199	25
	Ouallam	Traditionnel	168	487	581	18 012	31
		Expérimental	2	11	20	253	13
	Total Ouallam		170	498	601	18 265	30
	Simiri	Traditionnel	168	429	437	16 112	37
		Expérimental	1	2	2	61	31
	Total Simiri		169	431	439	16 173	37
	IEFA Say	Medersa	48	169	245	5 764	24
	Total IEFA Say		48	169	245	5 764	24
	Say	Traditionnel	193	649	823	18 661	23
		Expérimental	3	17	25	423	17
	Total Say		196	666	848	19 084	23
	Dargol	Traditionnel	123	319	326	13 585	42
	Total Dargol		123	319	326	13 585	42
	IEFA Téra	Medersa	74	270	302	9 934	33
	Total IEFA Téra		74	270	302	9 934	33
	Téra	Traditionnel	241	670	696	26 917	39
		Expérimental	6	19	28	737	26
	Total Téra		247	689	724	27 654	38

Drep	Inspection	Type Etablissement	écoles	Salles de classe utilisées	Maitres chargés de cours	élèves	élèves/ maître
	IEFA Tillabéry	Medersa	91	361	422	11 724	28
	Total IEFA Tillabéry		91	361	422	11 724	28
	Tillabéry Commune	Traditionnel	33	212	291	6 898	24
		Expérimental	2	10	15	342	23
	Total Tillabéry Commune		35	222	306	7 240	24
	Tillabéry Département	Traditionnel	179	639	710	18 026	25
		Expérimental	1	6	9	206	23
	Total Tillabéry Département		180	645	719	18 232	25
	Torodi	Traditionnel	175	590	687	19 792	29
Expérimental		4	10	10	415	42	
Total Torodi			179	600	697	20 207	29
Total TILLABERY			3 358	10 879	12 473	387 949	31
ZINDER	Belbédji	Traditionnel	110	265	281	11 850	42
		Expérimental	1	2	2	76	38
	Total Belbédji		111	267	283	11 926	42
	Gangara	Traditionnel	99	273	285	10 842	38
		Expérimental	1	1	1	31	31
	Total Gangara		100	274	286	10 873	38
	Birnin Kazoé	Traditionnel	121	326	342	12 666	37
	Total Birnin Kazoé		121	326	342	12 666	37
	Damagaram Takaya	Traditionnel	136	428	457	16 742	37
		Total Damagaram Takaya		136	428	457	16 742
	Dungass	Traditionnel	205	493	514	20 263	39
		Expérimental	2	6	6	259	43
	Total Dungass		207	499	520	20 522	39
	Ouacha	Traditionnel	111	291	297	12 186	41
	Total Ouacha		111	291	297	12 186	41
	Gouré	Traditionnel	197	502	549	15 228	28
	Total Gouré		197	502	549	15 228	28
	IEFA Gouré	Medersa	91	190	268	6 359	24
	Total IEFA Gouré		91	190	268	6 359	24
	Kantché	Traditionnel	117	406	408	17 242	42
	Total Kantché		117	406	408	17 242	42
	IEFA Magaria	Medersa	125	419	515	15 729	31
	Total IEFA Magaria		125	419	515	15 729	31
	Magaria	Traditionnel	167	650	700	23 820	34
		Expérimental	2	10	13	309	24
	Total Magaria		169	660	713	24 129	34
	Sassoubroum	Traditionnel	114	339	344	15 649	45
	Total Sassoubroum		114	339	344	15 649	45
	Matamèye	Traditionnel	139	603	640	21 192	33
		Expérimental	1	6	8	180	23
	Total Matamèye		140	609	648	21 372	33
	Dogo	Traditionnel	111	392	398	15 424	39
		Expérimental	1	6	6	222	37
	Total Dogo		112	398	404	15 646	39

Drep	Inspection	Type Etablissement	écoles	Salles de classe utilisées	Maitres chargés de cours	élèves	élèves/ maître
	Guidimouni	Traditionnel	123	298	312	10 045	32
		Expérimental	3	21	25	881	35
	Total Guidimouni		126	319	337	10 926	32
	IEFA Mirriah	Medersa	75	270	338	8 904	26
	Total IEFA Mirriah		75	270	338	8 904	26
	Mirriah	Traditionnel	127	596	615	22 449	37
		Expérimental	1	6	6	190	32
	Total Mirriah		128	602	621	22 639	36
	Takiéta	Traditionnel	192	599	630	25 211	40
		Expérimental	1	4	4	94	24
	Total Takiéta		193	603	634	25 305	40
	IEFA Tanout	Medersa	62	148	199	5 393	27
	Total IEFA Tanout		62	148	199	5 393	27
	Tanout	Traditionnel	271	713	729	29 442	40
		Expérimental	2	12	16	299	19
	Total Tanout		273	725	745	29 741	40
	Tesker	Traditionnel	138	243	258	4 285	17
	Total Tesker		138	243	258	4 285	17
	IEFA Zinder	Medersa	57	306	424	12 447	29
	Total IEFA Zinder		57	306	424	12 447	29
	Zinder Commune 1	Traditionnel	72	478	629	20 800	33
		Expérimental	2	14	20	549	27
		Spécialisé	1	4	11	89	8
	Total Zinder Commune 1		75	496	660	21 438	32
	Zinder Commune 2	Traditionnel	110	681	832	33 909	41
		Expérimental	2	7	11	195	18
	Total Zinder Commune 2		112	688	843	34 104	40
Total ZINDER			3 090	10 008	11 093	391 451	35
Total général			16 458	58 635	66 750	2 444 979	37

Type Etablissement	écoles	Salles de classe utilisées	Maitres chargés de cours	élèves	élèves/ maître
Traditionnel	14 246	50 399	55 953	2 124 338	38
Expérimental	177	769	932	29 362	32
Medersa	2 029	7 442	9 815	290 808	30
Spécialisé	6	25	50	471	9
Total général	16 458	58 635	66 750	2 444 979	37

NB : Le nombre réduit des écoles spécialisées est du fait que dans nos publications antérieures, les écoles qui avaient des classes intégratrices ont été considérées comme spécialisées alors qu'elles ne le sont pas.

I.4 Nombre d'élèves total, filles, % filles urbain et rural

Drep	Inspection	Rurale			Urbaine			Total	Total Filles	%Filles
		Total	Filles	%Filles	Total	Filles	%Filles			
AGADEZ	Aderbissanat	3 380	1 597	47,2%	43	26	60,47%	3 423	1 623	47,4%
	Agadez Commune	22 241	10 853	48,80%	22 241	10 853	48,8%
	IEFA Agadez	1 332	659	49,5%	6 118	3 073	50,23%	7 450	3 732	50,1%
	Arlit	2 028	831	41,0%	15 912	7 703	48,41%	17 940	8 534	47,6%
	Bilma	2 844	1 395	49,1%	707	322	45,54%	3 551	1 717	48,4%
	Iférouane	2 899	1 085	37,4%	2 899	1 085	37,4%
	Ingall	5 053	2 243	44,4%	53	33	62,26%	5 106	2 276	44,6%
	IEFA Tchirozérine	2 521	1 090	43,2%	2 045	993	48,56%	4 566	2 083	45,6%
	Tchirozérine	10 747	4 592	42,7%	3 313	1 528	46,12%	14 060	6 120	43,5%
Total AGADEZ		30 804	13 492	43,8%	50 432	24 531	48,64%	81 236	38 023	46,8%
DIFFA	Bosso	3 556	1 834	51,6%	3 556	1 834	51,6%
	Diffa Commune	7 722	3 809	49,33%	7 722	3 809	49,3%
	Diffa Département	7 006	3 578	51,1%	7 006	3 578	51,1%
	IEFA Diffa	3 276	1 548	47,3%	5 254	2 661	50,65%	8 530	4 209	49,3%
	Goudoumaria	7 407	3 647	49,2%	428	225	52,57%	7 835	3 872	49,4%
	IEFA Maïné Soroa	3 720	1 719	46,2%	1 265	593	46,88%	4 985	2 312	46,4%
	Mainé Soroa	8 858	4 529	51,1%	1 685	856	50,80%	10 543	5 385	51,1%
	N'Gourti	1 016	369	36,3%	1 016	369	36,3%
	N'Guigmi	3 117	1 429	45,8%	3 123	1 431	45,82%	6 240	2 860	45,8%
Total DIFFA		37 956	18 653	49,1%	19 477	9 575	49,16%	57 433	28 228	49,1%
DOSSO	Boboye	18 681	8 464	45,3%	4 333	1 919	44,29%	23 014	10 383	45,1%
	IEFA Boboye	10 613	4 812	45,3%	1 682	738	43,88%	12 295	5 550	45,1%
	Dioundiou	19 894	8 371	42,1%	19 894	8 371	42,1%
	Dosso Commune	17 021	8 459	49,70%	17 021	8 459	49,7%
	Dosso Département	27 935	12 199	43,7%	84	28	33,33%	28 019	12 227	43,6%
	IEFA Dosso	7 476	3 600	48,2%	1 954	921	47,13%	9 430	4 521	47,9%
	Mokko	28 820	12 486	43,3%	28 820	12 486	43,3%
	Dan Kassari	14 211	6 463	45,5%	14 211	6 463	45,5%
	Dogon Kiria	15 878	6 433	40,5%	15 878	6 433	40,5%
	Doutchi	25 324	11 675	46,1%	7 945	3 955	49,78%	33 269	15 630	47,0%
	IEFA Doutchi	8 062	3 848	47,7%	965	438	45,39%	9 027	4 286	47,5%
	Falmey	16 128	6 434	39,9%	16 128	6 434	39,9%
	Gaya	23 256	9 078	39,0%	9 414	4 502	47,82%	32 670	13 580	41,6%
	Falwel	8 710	3 823	43,9%	8 710	3 823	43,9%
	Loga	9 895	4 662	47,1%	11 147	4 872	43,71%	21 042	9 534	45,3%
	Guéchémé	19 545	8 671	44,4%	19 545	8 671	44,4%
	Tibiri Doutchi	30 806	14 342	46,6%	71	29	40,85%	30 877	14 371	46,5%
Total DOSSO		285 234	125 361	44,0%	54 616	25 861	47,35%	339 850	151 222	44,5%

Drep	Inspection	Rurale			Urbaine			Total	Total Filles	%Filles
		Total	Filles	%Filles	Total	Filles	%Filles			
MARADI	Aguié	22 465	10 006	44,5%	3 838	1 826	47,58%	26 303	11 832	45,0%
	Tchadoua	14 865	6 387	43,0%	324	135	41,67%	15 189	6 522	42,9%
	Bermo	5 425	2 274	41,9%	5 425	2 274	41,9%
	Dakoro	28 110	10 768	38,3%	4 552	2 333	51,25%	32 662	13 101	40,1%
	Kornaka	45 072	15 611	34,6%	45 072	15 611	34,6%
	Gazaoua	19 627	7 658	39,0%	19 627	7 658	39,0%
	Guidan Roundji	43 552	18 551	42,6%	6 568	2 942	44,79%	50 120	21 493	42,9%
	Tibiri Gobir	42 350	18 153	42,9%	396	176	44,44%	42 746	18 329	42,9%
	Dan Issa	28 134	11 495	40,9%	28 134	11 495	40,9%
	Madarounfa	35 619	14 534	40,8%	2 644	1 183	44,74%	38 263	15 717	41,1%
	IEFA Maradi	14 691	7 489	51,0%	15 848	8 135	51,33%	30 539	15 624	51,2%
	Maradi Commune 1	33 435	16 675	49,87%	33 435	16 675	49,9%
	Maradi Commune 2	18 576	9 292	50,02%	18 576	9 292	50,0%
	Guidan Amoumoune	19 020	7 252	38,1%	19 020	7 252	38,1%
	Kanen Bakaché	28 251	10 928	38,7%	28 251	10 928	38,7%
	Mayahi	21 410	8 578	40,1%	3 123	1 502	48,09%	24 533	10 080	41,1%
	IEFA Tessaoua	11 534	5 758	49,9%	3 611	1 803	49,93%	15 145	7 561	49,9%
	Korgom	14 501	6 028	41,6%	14 501	6 028	41,6%
	Ourafane	16 141	5 960	36,9%	16 141	5 960	36,9%
	Tessaoua	21 771	8 511	39,1%	7 389	3 647	49,36%	29 160	12 158	41,7%
Total MARADI		432 538	175 941	40,7%	100 304	49 649	49,50%	532 842	225 590	42,3%
NIAMEY	Niamey FA 1	19 158	9 499	49,58%	19 158	9 499	49,6%
	Niamey I	37 284	19 071	51,15%	37 284	19 071	51,2%
	Niamey FA 2	15 308	7 476	48,84%	15 308	7 476	48,8%
	Niamey FA 3	4 992	2 300	46,07%	4 992	2 300	46,1%
	Niamey II	40 828	20 615	50,49%	40 828	20 615	50,5%
	Niamey III	29 303	14 912	50,89%	29 303	14 912	50,9%
	Niamey IV	55 524	28 123	50,65%	55 524	28 123	50,7%
	Niamey V	22 548	11 743	52,08%	22 548	11 743	52,1%
Total NIAMEY		224 945	113 739	50,56%	224 945	113 739	50,6%
TAHOUA	Abalak	17 665	7 464	42,3%	192	90	46,88%	17 857	7 554	42,3%
	Bagaroua	12 528	5 082	40,6%	12 528	5 082	40,6%
	Birnin Konni	22 589	7 633	33,8%	13 303	6 161	46,31%	35 892	13 794	38,4%
	IEFA Konni	10 589	4 674	44,1%	5 715	2 771	48,49%	16 304	7 445	45,7%
	Allakaye	16 994	6 021	35,4%	277	123	44,40%	17 271	6 144	35,6%
	Bouza	26 630	8 929	33,5%	3 659	1 534	41,92%	30 289	10 463	34,5%
	IEFA Bouza	12 008	5 922	49,3%	4 013	1 957	48,77%	16 021	7 879	49,2%
	Illéla	32 576	13 088	40,2%	13 044	5 476	41,98%	45 620	18 564	40,7%
	Ibohamane	10 776	4 266	39,6%	10 776	4 266	39,6%
	Keita	12 443	4 825	38,8%	5 434	2 377	43,74%	17 877	7 202	40,3%
	Tamaské	16 359	6 797	41,5%	16 359	6 797	41,5%
	Bangui	28 781	10 843	37,7%	28 781	10 843	37,7%
	Madaoua	18 077	7 427	41,1%	13 363	5 906	44,20%	31 440	13 333	42,4%
	Malbaza	22 961	8 299	36,1%	22 961	8 299	36,1%
	Bambèye	25 456	9 421	37,0%	25 456	9 421	37,0%

Drep	Inspection	Rurale			Urbaine			Total	Total Filles	%Filles
		Total	Filles	%Filles	Total	Filles	%Filles			
	IEFA Tahoua	9 784	4 968	50,8%	6 110	2 990	48,94%	15 894	7 958	50,1%
	Tahoua Commune	26 528	12 773	48,15%	26 528	12 773	48,1%
	Tahoua Département	23 658	9 413	39,8%	23 658	9 413	39,8%
	Tassara	2 880	1 214	42,2%	2 880	1 214	42,2%
	Tchintabaraden	7 365	2 851	38,7%	4 614	2 221	48,14%	11 979	5 072	42,3%
	Tillia	2 902	1 213	41,8%	2 902	1 213	41,8%
Total TAHOUA		333 021	130 350	39,1%	96 252	44 379	46,11%	429 273	174 729	40,7%
TILLABERY	Abala	17 225	7 381	42,9%	85	34	40,00%	17 310	7 415	42,8%
	Ayorou	12 294	5 937	48,3%	12 294	5 937	48,3%
	Balleyara	15 900	7 242	45,5%	15 900	7 242	45,5%
	Damana	19 430	8 157	42,0%	19 430	8 157	42,0%
	Banibangou	22 069	10 773	48,8%	22 069	10 773	48,8%
	Bankilaré	17 590	8 077	45,9%	17 590	8 077	45,9%
	Filingué	9 485	4 286	45,2%	15 157	7 463	49,24%	24 642	11 749	47,7%
	IEFA Filingué	8 851	3 946	44,6%	3 287	1 542	46,91%	12 138	5 488	45,2%
	Gothèye	9 839	4 611	46,9%	9 839	4 611	46,9%
	Hamdallaye	12 004	6 028	50,2%	12 004	6 028	50,2%
	IEFA Kollo	12 091	6 016	49,8%	681	292	42,88%	12 772	6 308	49,4%
	Karma	15 900	7 344	46,2%	15 900	7 344	46,2%
	Kollo	23 434	11 268	48,1%	4 765	2 430	51,00%	28 199	13 698	48,6%
	Ouallam	11 742	6 028	51,3%	6 523	3 404	52,18%	18 265	9 432	51,6%
	Simiri	16 173	8 577	53,0%	16 173	8 577	53,0%
	IEFA Say	4 598	1 977	43,0%	1 166	587	50,34%	5 764	2 564	44,5%
	Say	15 769	7 619	48,3%	3 315	1 746	52,67%	19 084	9 365	49,1%
	Dargol	13 585	6 294	46,3%	13 585	6 294	46,3%
	IEFA Téra	9 058	4 133	45,6%	876	392	44,75%	9 934	4 525	45,6%
	Téra	18 560	9 706	52,3%	9 094	4 905	53,94%	27 654	14 611	52,8%
	IEFA Tillabéry	9 824	4 792	48,8%	1 900	780	41,05%	11 724	5 572	47,5%
	Tillabéry Commune	7 240	3 853	53,22%	7 240	3 853	53,2%
	Tillabéry Département	18 232	9 176	50,3%	18 232	9 176	50,3%
	Torodi	20 207	9 757	48,3%	20 207	9 757	48,3%
Total TILLABERY		333 860	159 125	47,7%	54 089	27 428	50,71%	387 949	186 553	48,1%
ZINDER	Belbédji	11 926	4 725	39,6%	11 926	4 725	39,6%
	Gangara	10 873	4 745	43,6%	10 873	4 745	43,6%
	Birnin Kazoé	12 666	6 352	50,2%	12 666	6 352	50,2%
	Damagaram Takaya	16 742	7 938	47,4%	16 742	7 938	47,4%
	Dungass	20 079	9 065	45,1%	443	218	49,21%	20 522	9 283	45,2%
	Ouacha	12 186	5 546	45,5%	12 186	5 546	45,5%
	Gouré	13 026	6 624	50,9%	2 202	1 105	50,18%	15 228	7 729	50,8%
	IEFA Gouré	5 619	2 774	49,4%	740	372	50,27%	6 359	3 146	49,5%
	Kantché	17 242	6 961	40,4%	17 242	6 961	40,4%
	IEFA Magaria	13 826	6 886	49,8%	1 903	1 023	53,76%	15 729	7 909	50,3%
	Magaria	16 482	7 435	45,1%	7 647	3 443	45,02%	24 129	10 878	45,1%

Drep	Inspection	Rurale			Urbaine			Total	Total Filles	%Filles
		Total	Filles	%Filles	Total	Filles	%Filles			
	Sassoumbroum	15 649	6 816	43,6%	15 649	6 816	43,6%
	Matamèye	17 955	8 022	44,7%	3 417	1 596	46,71%	21 372	9 618	45,0%
	Dogo	15 646	7 080	45,3%	15 646	7 080	45,3%
	Guidimouni	10 926	5 197	47,6%	10 926	5 197	47,6%
	IEFA Mirriah	7 607	3 852	50,6%	1 297	652	50,27%	8 904	4 504	50,6%
	Mirriah	18 169	8 654	47,6%	4 470	1 976	44,21%	22 639	10 630	47,0%
	Takiéta	24 835	10 807	43,5%	470	225	47,87%	25 305	11 032	43,6%
	IEFA Tanout	4 585	2 273	49,6%	808	408	50,50%	5 393	2 681	49,7%
	Tanout	26 325	12 830	48,7%	3 416	1 751	51,26%	29 741	14 581	49,0%
	Tesker	4 285	1 945	45,4%	4 285	1 945	45,4%
	IEFA Zinder	1 045	545	52,2%	11 402	5 908	51,82%	12 447	6 453	51,8%
	Zinder Commune 1	21 438	10 362	48,33%	21 438	10 362	48,3%
	Zinder Commune 2	34 104	16 583	48,62%	34 104	16 583	48,6%
Total ZINDER		297 694	137 072	46,0%	93 757	45 622	48,66%	391 451	182 694	46,7%
Total général		1 751 107	759 994	43,4%	693 872	340 784	49,11%	2 444 979	1 100 778	45,0%

I.5 Taux brut d'admission au CI par Sexe selon la région

		2010	2011	2012	2013	2014	2015	Gain (point %)
Agadez	G	94,2%	101,1%	32,9%	107,7%	91,7%	104,6%	10,46
	F	92,5%	100,7%	29,6%	104,9%	88,4%	100,6%	8,06
	T	93,4%	100,9%	31,3%	106,4%	90,2%	102,7%	9,33
Diffa	G	52,9%	61,8%	57,4%	58,9%	55,6%	56,8%	3,87
	F	56,8%	65,3%	59,7%	61,7%	55,8%	59,4%	2,59
	T	54,8%	63,5%	58,5%	60,2%	55,7%	58,0%	3,27
Dosso	G	104,6%	104,1%	101,7%	109,2%	104,6%	102,5%	-2,08
	F	79,6%	81,3%	86,8%	89,5%	83,5%	82,1%	2,51
	T	91,9%	92,5%	94,1%	99,2%	93,9%	92,1%	0,21
Maradi	G	99,7%	95,4%	82,0%	90,4%	94,8%	93,8%	-5,97
	F	88,7%	83,6%	70,3%	74,5%	75,7%	76,2%	-12,54
	T	94,4%	89,7%	76,3%	82,7%	85,6%	85,3%	-9,15
Niamey	G	137,1%	141,3%	147,7%	147,1%	148,8%	145,0%	7,88
	F	125,4%	131,0%	138,9%	136,1%	137,0%	136,5%	11,11
	T	131,0%	136,0%	143,1%	141,4%	142,7%	140,6%	9,54
Tahoua	G	76,7%	80,2%	76,4%	84,1%	82,1%	88,1%	11,42
	F	62,8%	64,3%	59,1%	63,1%	62,5%	70,7%	7,95
	T	70,0%	72,5%	68,1%	74,0%	72,7%	79,7%	9,73
Tillabéri	G	105,5%	92,5%	92,8%	97,8%	85,6%	96,1%	-9,38
	F	105,5%	90,5%	93,0%	93,7%	82,7%	92,1%	-13,33
	T	105,5%	91,6%	92,9%	95,8%	84,2%	94,2%	-11,31
Zinder	G	70,0%	65,8%	66,2%	60,0%	67,0%	69,5%	-0,53
	F	69,7%	65,5%	66,5%	59,6%	66,0%	68,4%	-1,21
	T	69,8%	65,7%	66,3%	59,8%	66,5%	69,0%	-0,85
Ensemble Pays	G	89,7%	87,2%	79,2%	87,4%	86,6%	89,7%	0,02
	F	81,7%	78,9%	72,3%	77,2%	75,7%	79,6%	-2,16
	T	85,8%	83,2%	75,8%	82,5%	81,3%	84,8%	-1,05

I.6 Taux brut de scolarisation par sexe

		2010	2011	2012	2013	2014	2015	Gain(point %)
Agadez	G	75,5%	79,3%	83,0%	86,5%	79,0%	90,9%	15,38
	F	73,0%	76,7%	79,0%	82,2%	77,5%	85,5%	12,46
	T	74,3%	78,0%	81,1%	84,4%	78,3%	88,3%	13,96
Diffa	G	38,7%	43,0%	44,5%	48,8%	46,9%	46,4%	7,68
	F	40,0%	45,7%	48,1%	52,1%	51,2%	49,2%	9,16
	T	39,3%	44,3%	46,2%	50,4%	49,0%	47,7%	8,39
Dosso	G	86,4%	89,3%	90,8%	94,2%	94,5%	96,8%	10,38
	F	61,9%	65,3%	69,3%	73,4%	75,0%	77,0%	15,12
	T	74,1%	77,3%	80,0%	83,8%	84,7%	86,9%	12,72
Maradi	G	74,9%	80,3%	81,6%	85,4%	86,3%	89,8%	14,96
	F	55,1%	59,9%	60,5%	63,3%	64,7%	67,4%	12,34
	T	65,1%	70,3%	71,2%	74,5%	75,6%	78,7%	13,64
Niamey	G	120,3%	123,4%	127,3%	131,4%	136,5%	139,8%	19,49
	F	110,4%	113,0%	118,2%	121,8%	128,3%	130,4%	20,00
	T	115,1%	118,0%	122,5%	126,4%	132,2%	134,9%	19,74
Tahoua	G	67,1%	70,0%	71,0%	72,3%	72,4%	75,6%	8,50
	F	48,2%	51,5%	52,3%	53,4%	54,3%	57,9%	9,74
	T	58,2%	61,2%	62,2%	63,4%	63,9%	67,2%	9,06
Tillabéri	G	70,0%	72,8%	72,4%	75,7%	76,1%	78,0%	8,04
	F	62,1%	65,0%	66,4%	69,9%	70,8%	72,8%	10,70
	T	66,1%	68,9%	69,4%	72,8%	73,5%	75,4%	9,35
Zinder	G	52,1%	55,4%	57,0%	58,3%	58,8%	58,9%	6,83
	F	46,0%	49,4%	51,6%	52,5%	53,7%	53,7%	7,71
	T	49,1%	52,4%	54,4%	55,5%	56,3%	56,4%	7,25
Ensemble Pays	G	69,9%	73,5%	74,7%	77,4%	77,8%	80,2%	10,30
	F	56,8%	60,4%	62,3%	64,7%	66,0%	68,0%	11,26
	T	63,5%	67,1%	68,6%	71,2%	72,0%	74,2%	10,75

1.7 Taux d'achèvement primaire

		2010	2011	2012	2013	2014	2015	Gain (point %)
Agadez	G	41,8%	46,7%	50,8%	56,6%	50,7%	61,1%	19,3
	F	42,4%	44,9%	53,8%	58,7%	57,1%	63,9%	21,5
	T	42,1%	45,8%	52,2%	57,6%	53,8%	62,4%	20,4
Diffa	G	25,0%	29,9%	28,8%	35,5%	37,5%	43,5%	18,5
	F	23,1%	29,1%	31,2%	39,1%	42,5%	50,4%	27,3
	T	24,1%	29,5%	29,9%	37,3%	39,9%	46,9%	22,8
Dosso	G	62,3%	67,7%	79,4%	74,3%	88,8%	105,9%	43,6
	F	39,5%	43,6%	54,1%	49,5%	60,6%	75,3%	35,8
	T	50,7%	55,4%	66,5%	61,6%	74,4%	90,3%	39,6
Maradi	G	50,5%	62,2%	67,0%	65,8%	86,6%	120,5%	70,0
	F	34,8%	38,2%	41,8%	44,5%	56,8%	72,8%	38,0
	T	42,6%	50,1%	54,3%	55,0%	71,5%	96,4%	53,8
Niamey	G	90,1%	89,7%	98,9%	98,2%	102,6%	115,0%	24,9
	F	80,3%	81,0%	90,6%	89,2%	92,8%	103,9%	23,6
	T	84,8%	85,0%	94,4%	93,4%	97,4%	109,0%	24,2
Tahoua	G	49,4%	55,9%	44,9%	60,1%	77,8%	80,7%	31,2
	F	28,5%	33,7%	34,6%	40,2%	53,9%	58,3%	29,8
	T	39,7%	45,6%	40,1%	50,8%	66,6%	70,2%	30,5
Tillabéri	G	39,7%	48,8%	48,8%	47,5%	57,7%	73,9%	34,2
	F	31,5%	36,7%	38,0%	40,3%	47,7%	63,5%	32,0
	T	35,5%	42,5%	43,2%	43,8%	52,5%	68,5%	33,0
Zinder	G	39,0%	40,1%	41,4%	42,4%	50,2%	58,5%	19,5
	F	28,7%	30,7%	33,1%	33,6%	40,9%	47,8%	19,1
	T	33,7%	35,3%	37,1%	37,9%	45,5%	53,0%	19,3
Ensemble Pays	G	48,5%	54,7%	55,8%	58,3%	71,0%	85,9%	37,4
	F	35,0%	38,7%	42,5%	44,3%	53,5%	64,6%	29,6
	T	41,7%	46,7%	49,1%	51,2%	62,2%	75,2%	33,5

STRUCTURES PEDAGOGIQUES

II.1 Répartition des Groupes pédagogiques par type de groupe d'enseignement et par niveau

II.1.1 PUBLIC+PRIVE+COMMUNAUTAIRE

Drep	Inspection	Cours Unique	Double	Total Gp	CI	CP	CE1	CE2	CM1	CM2
AGADEZ	Aderbissanat	69	118	187	57	34	40	28	15	13
	Agadez Commune	417	73	490	75	86	90	76	86	77
	IEFA Agadez	157	68	225	48	41	41	28	32	35
	Arlit	400	95	495	91	91	89	78	77	69
	Bilma	97	31	128	22	21	22	19	22	22
	Iférouane	90	57	147	38	30	24	18	18	19
	Ingall	72	175	247	69	49	41	35	29	24
	IEFA Tchirozérine	80	116	196	40	40	32	28	29	27
	Tchirozérine	267	393	660	144	127	118	106	88	77
Total AGADEZ		1 649	1 126	2 775	584	519	497	416	396	363
DIFFA	Bosso	68	99	167	36	25	25	26	25	30
	Diffa Commune	192	34	226	40	35	37	35	36	43
	Diffa Département	186	186	372	81	50	54	62	66	59
	IEFA Diffa	153	160	313	63	63	51	50	44	42
	Goudoumaria	268	185	453	73	82	75	77	78	68
	IEFA Mainé Soroa	86	172	258	68	55	44	39	28	24
	Mainé Soroa	256	371	627	137	118	99	99	96	78
	N'Gourti	18	84	102	28	17	19	16	12	10
	N'Guigmi	136	144	280	61	54	53	40	41	31
Total DIFFA		1 363	1 435	2 798	587	499	457	444	426	385
DOSSO	Boboye	589	189	778	159	140	118	113	107	141
	IEFA Boboye	307	115	422	79	82	69	68	54	70
	Dioundiou	460	137	597	118	68	90	89	95	137
	Dosso Commune	439	31	470	78	79	76	85	76	76
	Dosso Département	697	139	836	164	138	125	139	114	156
	IEFA Dosso	213	82	295	61	56	48	50	35	45
	Mokko	608	142	750	134	134	116	113	99	154
	Dan Kassari	296	33	329	54	51	47	62	46	69
	Dogon Kiria	338	34	372	46	75	60	44	58	89
	Doutchi	669	98	767	139	131	101	128	115	153
	IEFA Doutchi	183	91	274	59	51	45	43	31	45
	Falmey	354	135	489	97	70	61	85	80	96
	Gaya	794	204	998	191	173	157	152	148	177
	Falwel	239	32	271	41	52	40	33	41	64
	Loga	457	111	568	98	95	84	91	73	127
	Guéchémé	345	47	392	65	67	69	53	50	88
	Tibiri Doutchi	658	29	687	121	125	96	103	90	152
Total DOSSO		7 646	1 649	9 295	1 704	1 587	1 402	1 451	1 312	1 839

Drep	Inspection	Cours Unique	Double	Total Gp	CI	CP	CE1	CE2	CM1	CM2
MARADI	Aguié	477	51	528	102	91	74	72	74	115
	Tchadoua	261	45	306	67	44	45	44	40	66
	Bermo	92	126	218	56	45	35	19	32	31
	Dakoro	579	269	848	174	154	111	96	133	180
	Kornaka	761	195	956	176	170	118	121	142	229
	Gazaoua	345	102	447	82	79	63	63	63	97
	Guidan Roudji	764	242	1 006	206	161	144	144	134	217
	Tibiri Gobir	712	172	884	177	146	130	137	132	162
	Dan Issa	576	60	636	118	99	87	87	103	142
	Madarounfa	730	160	890	178	139	122	125	130	196
	IEFA Maradi	565	116	681	147	124	107	100	100	103
	Maradi Commune 1	563	25	588	92	95	99	94	92	116
	Maradi Commune 2	376	10	386	59	62	61	62	65	77
	Guidan Amoumoune	369	73	442	78	87	42	71	60	104
	Kanen Bakaché	614	101	715	122	134	96	82	101	180
	Mayahi	484	60	544	110	92	68	72	73	129
	IEFA Tessaoua	342	91	433	87	81	78	65	67	55
	Korgom	286	66	352	66	70	48	31	51	86
	Ourafane	347	80	427	74	75	54	60	59	105
	Tessaoua	533	98	631	119	107	85	90	107	123
	Total MARADI	9 776	2 142	11 918	2 290	2 055	1 667	1 635	1 758	2 513
NIAMEY	Niamey FA 1	360	50	410	71	70	74	69	63	63
	Niamey I	788	55	843	151	152	149	146	128	117
	Niamey FA 2	306	49	355	64	66	62	57	53	53
	Niamey FA 3	116	20	136	26	22	23	24	22	19
	Niamey II	665	24	689	108	122	122	119	113	105
	Niamey III	623	22	645	106	110	111	109	104	105
	Niamey IV	989	81	1 070	183	195	189	180	167	156
	Niamey V	478	34	512	87	89	83	86	77	90
	Total NIAMEY	4 325	335	4 660	796	826	813	790	727	708
TAHOUA	Abalak	301	402	703	165	123	116	104	103	92
	Bagaroua	295	36	331	65	59	57	38	43	69
	Birnin Konni	656	165	821	176	130	115	125	113	162
	IEFA Konni	248	153	401	92	70	61	52	57	69
	Allakaye	283	96	379	77	72	52	55	61	62
	Bouza	547	203	750	134	143	111	93	98	171
	IEFA Bouza	346	68	414	89	93	76	62	44	50
	Illéla	721	218	939	185	155	138	117	151	193
	Ibohamane	185	74	259	63	32	43	28	35	58
	Keita	376	73	449	85	80	67	56	69	92
	Tamaské	331	70	401	75	83	72	60	44	67
	Bangui	448	211	659	162	88	78	80	104	147
	Madaoua	569	155	724	161	113	87	110	103	150
	Malbaza	453	102	555	107	77	80	80	88	123
	Bambèye	447	183	630	133	105	93	82	87	130
	IEFA Tahoua	227	222	449	104	75	77	71	68	54
	Tahoua Commune	552	50	602	101	107	101	102	94	97
	Tahoua Département	499	130	629	141	99	102	80	76	131
	Tassara	36	78	114	30	20	15	21	16	12
	Tchintabaraden	224	294	518	128	98	83	77	65	67
	Tillia	31	65	96	22	20	20	13	10	11
	Total TAHOUA	7 775	3 048	10 823	2 295	1 842	1 644	1 506	1 529	2 007

Drep	Inspection	Cours Unique	Double	Total Gp	CI	CP	CE1	CE2	CM1	CM2
TILLABERY	Abala	286	134	420	82	64	56	74	58	86
	Ayorou	324	62	386	78	59	59	70	47	73
	Balleyara	358	88	446	92	77	74	70	56	77
	Damana	322	134	456	101	59	84	72	52	88
	Banibangou	389	165	554	116	71	87	93	66	121
	Bankilaré	602	49	651	129	132	121	101	86	82
	Filingué	423	172	595	122	82	83	92	80	136
	IEFA Filingué	289	102	391	74	69	67	74	59	48
	Gothèye	312	12	324	54	52	58	54	42	64
	Hamdallaye	379	22	401	71	68	70	77	40	75
	IEFA Kollo	408	50	458	83	92	77	74	63	69
	Karma	511	25	536	116	105	82	79	68	86
	Kollo	819	84	903	195	155	147	126	118	162
	Ouallam	464	66	530	116	83	90	62	73	106
	Simiri	362	127	489	113	61	104	65	60	86
	IEFA Say	157	23	180	43	34	32	23	25	23
	Say	608	109	717	139	139	110	118	90	121
	Dargol	290	54	344	67	43	59	57	41	77
	IEFA Téra	262	36	298	57	50	49	49	49	44
	Téra	538	268	806	188	87	105	127	115	184
	IEFA Tillabéry	319	58	377	79	70	68	61	45	54
	Tillabéry Commune	214	16	230	42	41	37	40	36	34
	Tillabéry Département	608	63	671	127	104	113	98	100	129
	Torodi	540	123	663	137	104	121	104	99	98
Total TILLABERY		9 784	2 042	11 826	2 421	1 901	1 953	1 860	1 568	2 123
ZINDER	Belbédji	126	296	422	92	71	62	68	51	78
	Gangara	188	172	360	88	55	43	49	52	73
	Birnin Kazoé	203	267	470	106	79	67	78	62	78
	Damagaram Takaya	287	272	559	124	91	86	84	71	103
	Dungass	241	532	773	162	122	110	132	102	145
	Ouacha	188	216	404	93	76	61	52	59	63
	Gouré	273	510	783	163	131	117	115	122	135
	IEFA Gouré	88	219	307	71	67	44	47	37	41
	Kantché	309	180	489	104	79	80	69	66	91
	IEFA Magaria	259	283	542	119	107	90	82	76	68
	Magaria	437	421	858	169	140	134	133	140	142
	Sassoubroum	158	396	554	112	94	81	87	84	96
	Matamèye	495	176	671	121	115	97	106	110	122
	Dogo	267	263	530	115	91	81	79	76	88
	Guidimouni	215	234	449	101	79	64	68	61	76
	IEFA Mirriah	167	187	354	73	70	60	53	50	48
	Mirriah	512	163	675	131	123	107	110	95	109
	Takiéta	423	346	769	179	136	120	103	114	117
	IEFA Tanout	107	74	181	53	37	25	24	22	20
	Tanout	492	430	922	210	158	146	134	114	160
	Tesker	88	328	416	89	84	60	74	57	52
	IEFA Zinder	229	108	337	61	55	50	57	53	61
	Zinder Commune 1	426	114	540	97	94	85	93	85	86
	Zinder Commune 2	614	137	751	134	133	114	127	114	129
Total ZINDER		6 792	6 324	13 116	2 767	2 287	1 984	2 024	1 873	2 181
Total général		49 110	18 101	67 211	13 444	11 516	10 417	10 126	9 589	12 119

II.1.2 PUBLIC+ COMMUNAUTAIRE

Drep	Inspection	Cours Unique	Double	Total Gp	CI	CP	CE1	CE2	CM1	CM2
AGADEZ	Aderbissanat	69	118	187	57	34	40	28	15	13
	Agadez Commune	387	64	451	67	79	83	70	80	72
	IEFA Agadez	156	62	218	47	40	39	27	31	34
	Arlit	345	95	440	82	82	79	69	68	60
	Bilma	97	31	128	22	21	22	19	22	22
	Iférouane	90	57	147	38	30	24	18	18	19
	Ingall	72	175	247	69	49	41	35	29	24
	IEFA Tchirozérine	80	116	196	40	40	32	28	29	27
	Tchirozérine	261	393	654	143	126	117	105	87	76
Total AGADEZ		1 557	1 111	2 668	565	501	477	399	379	347
DIFFA	Bosso	68	99	167	36	25	25	26	25	30
	Diffa Commune	160	30	190	33	29	32	30	29	37
	Diffa Département	186	186	372	81	50	54	62	66	59
	IEFA Diffa	153	160	313	63	63	51	50	44	42
	Goudoumaria	268	185	453	73	82	75	77	78	68
	IEFA Mainé Soroa	86	172	258	68	55	44	39	28	24
	Mainé Soroa	256	371	627	137	118	99	99	96	78
	N'Gourti	18	84	102	28	17	19	16	12	10
	N'Guigmi	136	132	268	59	52	51	38	39	29
Total DIFFA		1 331	1 419	2 750	578	491	450	437	417	377
DOSSO	Boboye	589	189	778	159	140	118	113	107	141
	IEFA Boboye	307	115	422	79	82	69	68	54	70
	Dioundiou	460	137	597	118	68	90	89	95	137
	Dosso Commune	393	31	424	70	71	68	77	69	69
	Dosso Département	697	139	836	164	138	125	139	114	156
	IEFA Dosso	213	76	289	60	55	47	49	34	44
	Mokko	608	142	750	134	134	116	113	99	154
	Dan Kassari	294	31	325	53	51	46	62	45	68
	Dogon Kiria	338	34	372	46	75	60	44	58	89
	Doutchi	663	98	761	138	130	100	127	114	152
	IEFA Doutchi	183	91	274	59	51	45	43	31	45
	Falmey	354	135	489	97	70	61	85	80	96
	Gaya	782	204	986	189	171	155	150	146	175
	Falwel	239	32	271	41	52	40	33	41	64
	Loga	457	111	568	98	95	84	91	73	127
	Guéchémé	345	47	392	65	67	69	53	50	88
	Tibiri Doutchi	658	29	687	121	125	96	103	90	152
Total DOSSO		7 580	1 641	9 221	1 691	1 575	1 389	1 439	1 300	1 827
MARADI	Aguié	471	51	522	101	90	73	71	73	114
	Tchadoua	261	45	306	67	44	45	44	40	66
	Bermo	92	126	218	56	45	35	19	32	31
	Dakoro	579	269	848	174	154	111	96	133	180
	Kornaka	761	195	956	176	170	118	121	142	229
	Gazaoua	345	102	447	82	79	63	63	63	97
	Guidan Roumdji	764	242	1 006	206	161	144	144	134	217
	Tibiri Gobir	700	172	872	175	144	128	135	130	160
	Dan Issa	576	60	636	118	99	87	87	103	142
	Madarounfa	730	160	890	178	139	122	125	130	196
	IEFA Maradi	504	108	612	135	112	95	89	89	92
	Maradi Commune 1	505	18	523	80	82	88	84	83	106
	Maradi Commune 2	314	...	314	47	49	49	49	54	66
	Guidan Amoumoune	369	73	442	78	87	42	71	60	104
	Kanen Bakaché	614	101	715	122	134	96	82	101	180

Drep	Inspection	Cours Unique	Double	Total Gp	CI	CP	CE1	CE2	CM1	CM2
	Mayahi	484	60	544	110	92	68	72	73	129
	IEFA Tessaoua	332	89	421	85	79	76	63	65	53
	Korgom	286	66	352	66	70	48	31	51	86
	Ouraiane	347	80	427	74	75	54	60	59	105
	Tessaoua	533	92	625	118	106	84	89	106	122
Total MARADI		9 567	2 109	11 676	2 248	2 011	1 626	1 595	1 721	2 475
NIAMEY	Niamey FA 1	237	10	247	40	44	45	42	37	39
	Niamey I	518	41	559	95	101	100	98	87	78
	Niamey FA 2	180	18	198	34	38	34	31	30	31
	Niamey FA 3	55	12	67	14	10	11	12	11	9
	Niamey II	498	6	504	78	88	88	88	83	79
	Niamey III	518	8	526	84	88	91	90	86	87
	Niamey IV	880	59	939	162	173	167	158	145	134
	Niamey V	414	20	434	71	74	69	75	66	79
Total NIAMEY		3 300	174	3 474	578	616	605	594	545	536
TAHOUA	Abalak	295	402	697	164	122	115	103	102	91
	Bagaroua	295	36	331	65	59	57	38	43	69
	Birnin Konni	645	152	797	172	126	111	121	109	158
	IEFA Konni	239	153	392	90	68	59	51	56	68
	Allakaye	283	96	379	77	72	52	55	61	62
	Bouza	547	203	750	134	143	111	93	98	171
	IEFA Bouza	346	68	414	89	93	76	62	44	50
	Illéla	721	218	939	185	155	138	117	151	193
	Ibohamane	185	74	259	63	32	43	28	35	58
	Keita	373	73	446	84	79	66	56	69	92
	Tamaské	331	70	401	75	83	72	60	44	67
	Bangui	448	211	659	162	88	78	80	104	147
	Madaoua	565	153	718	160	112	86	109	102	149
	Malbaza	449	100	549	106	76	79	79	87	122
	Bambèye	447	183	630	133	105	93	82	87	130
	IEFA Tahoua	206	214	420	98	70	72	66	64	50
	Tahoua Commune	514	50	564	94	100	94	96	88	92
	Tahoua Département	499	130	629	141	99	102	80	76	131
	Tassara	36	78	114	30	20	15	21	16	12
	Tchintabaraden	219	294	513	127	97	82	76	64	67
	Tillia	31	65	96	22	20	20	13	10	11
Total TAHOUA		7 674	3 023	10 697	2 271	1 819	1 621	1 486	1 510	1 990
TILLABERY	Abala	286	134	420	82	64	56	74	58	86
	Ayorou	319	62	381	76	58	58	69	47	73
	Balleyara	358	88	446	92	77	74	70	56	77
	Damana	322	134	456	101	59	84	72	52	88
	Banibangou	389	165	554	116	71	87	93	66	121
	Bankilaré	602	49	651	129	132	121	101	86	82
	Filingué	423	172	595	122	82	83	92	80	136
	IEFA Filingué	289	102	391	74	69	67	74	59	48
	Gothèye	312	12	324	54	52	58	54	42	64
	Hamdallaye	379	22	401	71	68	70	77	40	75
	IEFA Kollo	392	48	440	80	89	74	71	60	66
	Karma	511	25	536	116	105	82	79	68	86
	Kollo	819	84	903	195	155	147	126	118	162
	Ouallam	464	66	530	116	83	90	62	73	106
	Simiri	362	127	489	113	61	104	65	60	86
	IEFA Say	141	23	164	40	31	29	20	23	21

Drep	Inspection	Cours Unique	Double	Total Gp	CI	CP	CE1	CE2	CM1	CM2
	Say	608	109	717	139	139	110	118	90	121
	Dargol	290	54	344	67	43	59	57	41	77
	IEFA Téra	262	36	298	57	50	49	49	49	44
	Téra	538	268	806	188	87	105	127	115	184
	IEFA Tillabéry	300	58	358	75	67	65	57	43	51
	Tillabéry Commune	214	16	230	42	41	37	40	36	34
	Tillabéry Département	608	63	671	127	104	113	98	100	129
	Torodi	534	123	657	136	103	120	103	98	97
Total TILLABERY		9 722	2 040	11 762	2 408	1 890	1 942	1 848	1 560	2 114
ZINDER	Belbédji	126	296	422	92	71	62	68	51	78
	Gangara	188	172	360	88	55	43	49	52	73
	Birnin Kazoé	203	267	470	106	79	67	78	62	78
	Damagaram Takaya	287	272	559	124	91	86	84	71	103
	Dungass	241	532	773	162	122	110	132	102	145
	Ouacha	188	216	404	93	76	61	52	59	63
	Gouré	264	510	774	162	130	115	114	120	133
	IEFA Gouré	88	219	307	71	67	44	47	37	41
	Kantché	309	180	489	104	79	80	69	66	91
	IEFA Magaria	259	283	542	119	107	90	82	76	68
	Magaria	437	421	858	169	140	134	133	140	142
	Sassoubroum	158	396	554	112	94	81	87	84	96
	Matamèye	495	176	671	121	115	97	106	110	122
	Dogo	267	263	530	115	91	81	79	76	88
	Guidimouni	215	234	449	101	79	64	68	61	76
	IEFA Mirriah	167	187	354	73	70	60	53	50	48
	Mirriah	512	163	675	131	123	107	110	95	109
	Takiéta	423	346	769	179	136	120	103	114	117
	IEFA Tanout	107	74	181	53	37	25	24	22	20
	Tanout	492	430	922	210	158	146	134	114	160
	Tesker	88	328	416	89	84	60	74	57	52
	IEFA Zinder	199	106	305	54	50	44	52	48	57
	Zinder Commune 1	377	112	489	88	85	76	85	76	79
	Zinder Commune 2	563	119	682	120	120	103	117	104	118
Total ZINDER		6 653	6 302	12 955	2 736	2 259	1 956	2 000	1 847	2 157
Total général		47 384	17 819	65 203	13 075	11 162	10 066	9 798	9 279	11 823

Drep	Cours Unique	Double	Total Gp	CI	CP	CE1	CE2	CM1	CM2
AGADEZ	1 557	1 111	2 668	565	501	477	399	379	347
DIFFA	1 331	1 419	2 750	578	491	450	437	417	377
DOSSO	7 580	1 641	9 221	1 691	1 575	1 389	1 439	1 300	1 827
MARADI	9 567	2 109	11 676	2 248	2 011	1 626	1 595	1 721	2 475
NIAMEY	3 300	174	3 474	578	616	605	594	545	536
TAHOUA	7 674	3 023	10 697	2 271	1 819	1 621	1 486	1 510	1 990
TILLABERY	9 722	2 040	11 762	2 408	1 890	1 942	1 848	1 560	2 114
ZINDER	6 653	6 302	12 955	2 736	2 259	1 956	2 000	1 847	2 157
Total général	47 384	17 819	65 203	13 075	11 162	10 066	9 798	9 279	11 823

II.1.3 RURAL

Drep	Inspection	Cours Unique	Double	Toal Gp	CI	CP	CE1	CE2	CM1	CM2
AGADEZ	Aderbissanat	68	116	184	56	33	39	28	15	13
	IEFA Agadez	35	40	75	17	13	13	8	11	13
	Arlit	39	81	120	34	30	23	13	13	7
	Bilma	75	29	104	18	17	18	15	18	18
	Iférouane	90	57	147	38	30	24	18	18	19
	Ingall	71	173	244	68	48	40	35	29	24
	IEFA Tchirozérine	35	96	131	27	26	20	19	20	19
	Tchirozérine	191	341	532	117	104	92	84	72	63
Total AGADEZ		604	933	1 537	375	301	269	220	196	176
DIFFA	Bosso	68	99	167	36	25	25	26	25	30
	Diffa Département	186	186	372	81	50	54	62	66	59
	IEFA Diffa	61	138	199	43	43	33	32	25	23
	Goudoumaria	257	183	440	71	79	73	75	76	66
	IEFA Mainé Soroa	63	164	227	63	50	39	33	23	19
	Mainé Soroa	219	350	569	127	109	89	89	87	68
	N'Gourti	18	84	102	28	17	19	16	12	10
	N'Guigmi	59	138	197	48	41	40	25	26	17
Total DIFFA		931	1 342	2 273	497	414	372	358	340	292
DOSSO	Boboye	451	166	617	128	110	94	92	82	111
	IEFA Boboye	260	106	366	67	71	62	57	48	61
	Dioundiou	460	137	597	118	68	90	89	95	137
	Dosso Département	697	137	834	163	138	125	138	114	156
	IEFA Dosso	151	75	226	47	44	35	37	27	36
	Mokko	608	142	750	134	134	116	113	99	154
	Dan Kassari	296	33	329	54	51	47	62	46	69
	Dogon Kiria	338	34	372	46	75	60	44	58	89
	Doutchi	491	92	583	111	98	70	97	88	119
	IEFA Doutchi	161	79	240	52	46	40	37	26	39
	Falmey	354	135	489	97	70	61	85	80	96
	Gaya	527	201	728	145	118	108	108	111	138
	Falwel	239	32	271	41	52	40	33	41	64
	Loga	199	55	254	41	49	34	42	31	57
	Guéchémé	345	47	392	65	67	69	53	50	88
	Tibiri Doutchi	656	29	685	120	124	96	103	90	152
Total DOSSO		6 233	1 500	7 733	1 429	1 315	1 147	1 190	1 086	1 566
MARADI	Aguié	406	44	450	90	76	62	60	62	100
	Tchadoua	256	43	299	65	43	44	43	39	65
	Bermo	92	126	218	56	45	35	19	32	31
	Dakoro	486	267	753	157	138	96	81	118	163
	Kornaka	761	195	956	176	170	118	121	142	229
	Gazaoua	345	102	447	82	79	63	63	63	97
	Guidan Roundji	651	224	875	184	140	127	119	113	192
	Tibiri Gobir	705	172	877	175	145	129	136	131	161
	Dan Issa	576	60	636	118	99	87	87	103	142

Drep	Inspection	Cours Unique	Double	Total Gp	CI	CP	CE1	CE2	CM1	CM2
	Madarounfa	674	158	832	168	130	113	117	122	182
	IEFA Maradi	276	100	376	98	70	56	49	48	55
	Guidan Amoumoune	369	73	442	78	87	42	71	60	104
	Kanen Bakaché	614	101	715	122	134	96	82	101	180
	Mayahi	424	56	480	99	82	58	61	63	117
	IEFA Tessaoua	255	91	346	69	66	63	52	55	41
	Korgom	286	66	352	66	70	48	31	51	86
	Ourafane	347	80	427	74	75	54	60	59	105
	Tessaoua	399	86	485	95	82	61	68	82	97
Total MARADI		7 922	2 044	9 966	1 972	1 731	1 352	1 320	1 444	2 147
TAHOUA	Abalak	299	394	693	163	119	115	104	101	91
	Bagaroua	295	36	331	65	59	57	38	43	69
	Birnin Konni	452	86	538	126	80	71	80	71	110
	IEFA Konni	148	141	289	70	50	41	35	40	53
	Allakaye	277	96	373	76	71	51	54	59	62
	Bouza	469	193	662	120	125	98	80	86	153
	IEFA Bouza	263	58	321	69	72	58	49	34	39
	Illéla	494	179	673	136	109	100	80	106	142
	Ibohamane	185	74	259	63	32	43	28	35	58
	Keita	254	55	309	61	56	42	37	47	66
	Tamaské	331	70	401	75	83	72	60	44	67
	Bangui	448	211	659	162	88	78	80	104	147
	Madaoua	311	115	426	103	66	40	67	55	95
	Malbaza	453	102	555	107	77	80	80	88	123
	Bambèye	447	183	630	133	105	93	82	87	130
	IEFA Tahoua	111	171	282	69	45	48	44	44	32
	Tahoua Département	498	126	624	141	98	101	79	75	130
	Tassara	36	78	114	30	20	15	21	16	12
	Tchintabaraden	140	192	332	81	66	51	43	42	49
	Tillia	31	65	96	22	20	20	13	10	11
Total TAHOUA		5 942	2 625	8 567	1 872	1 441	1 274	1 154	1 187	1 639
TILLABERY	Abala	284	134	418	82	64	55	73	58	86
	Ayorou	319	62	381	76	58	58	69	47	73
	Balleyara	358	88	446	92	77	74	70	56	77
	Damana	322	134	456	101	59	84	72	52	88
	Banibangou	389	165	554	116	71	87	93	66	121
	Bankilaré	608	49	657	130	133	122	102	87	83
	Filingué	145	70	215	47	27	30	33	30	48
	IEFA Filingué	205	84	289	51	54	51	56	47	30
	Gothèye	317	12	329	55	54	58	55	42	65
	Hamdallaye	379	22	401	71	68	70	77	40	75
	IEFA Kollo	374	50	424	77	85	71	70	57	64
	Karma	511	25	536	116	105	82	79	68	86
	Kollo	676	78	754	165	131	121	104	96	137
	Ouallam	288	54	342	76	55	52	41	46	72
	Simiri	362	127	489	113	61	104	65	60	86
	IEFA Say	134	23	157	36	30	29	20	22	20

Drep	Inspection	Cours Unique	Double	Toal Gp	CI	CP	CE1	CE2	CM1	CM2
	Say	505	107	612	122	122	89	101	74	104
	Dargol	290	54	344	67	43	59	57	41	77
	IEFA Téra	224	36	260	52	41	45	43	42	37
	Téra	340	214	554	135	55	72	82	76	134
	IEFA Tillabéry	261	56	317	64	59	58	51	38	47
	Tillabéry Département	608	63	671	127	104	113	98	100	129
	Torodi	540	123	663	137	104	121	104	99	98
Total TILLABERY		8 439	1 830	10 269	2 108	1 660	1 705	1 615	1 344	1 837
ZINDER	Belbédji	127	296	423	93	71	62	68	51	78
	Gangara	188	172	360	88	55	43	49	52	73
	Birnin Kazoé	203	267	470	106	79	67	78	62	78
	Damagaram Takaya	287	272	559	124	91	86	84	71	103
	Dungass	232	532	764	160	120	109	130	101	144
	Ouacha	188	216	404	93	76	61	52	59	63
	Gouré	207	503	710	151	114	106	104	111	124
	IEFA Gouré	72	210	282	64	60	41	44	34	39
	Kantché	306	180	486	101	79	80	69	66	91
	IEFA Magaria	220	281	501	114	100	82	74	69	62
	Magaria	289	299	588	117	99	89	90	93	100
	Sassoumbroum	158	396	554	112	94	81	87	84	96
	Matamèye	422	164	586	107	103	83	92	96	105
	Dogo	267	263	530	115	91	81	79	76	88
	Guidimouni	215	234	449	101	79	64	68	61	76
	IEFA Mirriah	150	172	322	66	65	55	49	44	43
	Mirriah	426	148	574	113	106	93	94	77	91
	Takiéta	417	344	761	178	135	119	102	112	115
	IEFA Tanout	88	72	160	48	33	22	21	19	17
	Tanout	418	412	830	195	143	131	117	101	143
	Tesker	88	328	416	89	84	60	74	57	52
	IEFA Zinder	18	24	42	7	7	7	7	6	8
Total ZINDER		4 986	5 785	10 771	2 342	1 884	1 622	1 632	1 502	1 789
Total général		35 057	16 059	51 116	10 595	8 746	7 741	7 489	7 099	9 446

Drep	Cours Unique	Double	Toal Gp	CI	CP	CE1	CE2	CM1	CM2
AGADEZ	604	933	1 537	375	301	269	220	196	176
DIFFA	931	1 342	2 273	497	414	372	358	340	292
DOSSO	6 233	1 500	7 733	1 429	1 315	1 147	1 190	1 086	1 566
MARADI	7 922	2 044	9 966	1 972	1 731	1 352	1 320	1 444	2 147
TAHOUA	5 942	2 625	8 567	1 872	1 441	1 274	1 154	1 187	1 639
TILLABERY	8 439	1 830	10 269	2 108	1 660	1 705	1 615	1 344	1 837
ZINDER	4 986	5 785	10 771	2 342	1 884	1 622	1 632	1 502	1 789
Total général	35 057	16 059	51 116	10 595	8 746	7 741	7 489	7 099	9 446

II.1.4 URBAIN

Drep	Inspection	Cours Unique	Double	Total Gp	CI	CP	CE1	CE2	CM1	CM2
AGADEZ	Aderbissanat	1	2	3	1	1	1
	Agadez Commune	417	73	490	75	86	90	76	86	77
	IEFA Agadez	122	28	150	31	28	28	20	21	22
	Arlit	361	14	375	57	61	66	65	64	62
	Bilma	22	2	24	4	4	4	4	4	4
	Ingall	1	2	3	1	1	1
	IEFA Tchirozérine	45	20	65	13	14	12	9	9	8
	Tchirozérine	76	52	128	27	23	26	22	16	14
Total AGADEZ		1 045	193	1 238	209	218	228	196	200	187
DIFFA	Diffa Commune	192	34	226	40	35	37	35	36	43
	IEFA Diffa	92	22	114	20	20	18	18	19	19
	Goudoumaria	11	2	13	2	3	2	2	2	2
	IEFA Mainé Soroa	23	8	31	5	5	5	6	5	5
	Mainé Soroa	37	21	58	10	9	10	10	9	10
	N'Guigmi	77	6	83	13	13	13	15	15	14
Total DIFFA		432	93	525	90	85	85	86	86	93
DOSSO	Boboye	138	23	161	31	30	24	21	25	30
	IEFA Boboye	47	9	56	12	11	7	11	6	9
	Dosso Commune	439	31	470	78	79	76	85	76	76
	Dosso Département	...	2	2	1	1
	IEFA Dosso	62	7	69	14	12	13	13	8	9
	Doutchi	178	6	184	28	33	31	31	27	34
	IEFA Doutchi	22	12	34	7	5	5	6	5	6
	Gaya	267	3	270	46	55	49	44	37	39
	Loga	258	56	314	57	46	50	49	42	70
	Tibiri Doutchi	2	...	2	1	1
Total DOSSO		1 413	149	1 562	275	272	255	261	226	273
MARADI	Aguié	71	7	78	12	15	12	12	12	15
	Tchadoua	5	2	7	2	1	1	1	1	1
	Dakoro	92	2	94	16	16	15	15	15	17
	Guidan Roumdji	113	18	131	22	21	17	25	21	25
	Tibiri Gobir	7	...	7	2	1	1	1	1	1
	Madarounfa	56	2	58	10	9	9	8	8	14
	IEFA Maradi	290	16	306	50	54	51	51	52	48
	Maradi Commune 1	563	25	588	92	95	99	94	92	116
	Maradi Commune 2	376	10	386	59	62	61	62	65	77
	Mayahi	60	4	64	11	10	10	11	10	12
	IEFA Tessaoua	87	...	87	18	15	15	13	12	14
	Tessaoua	134	12	146	24	25	24	22	25	26
Total MARADI		1 854	98	1 952	318	324	315	315	314	366

Drep	Inspection	Cours Unique	Double	Total Gp	CI	CP	CE1	CE2	CM1	CM2
NIAMEY	Niamey FA 1	360	50	410	71	70	74	69	63	63
	Niamey I	787	51	838	150	151	148	145	127	117
	Niamey FA 2	315	53	368	67	69	64	59	55	54
	Niamey FA 3	116	20	136	26	22	23	24	22	19
	Niamey II	665	24	689	108	122	122	119	113	105
	Niamey III	623	22	645	106	110	111	109	104	105
	Niamey IV	981	81	1 062	181	193	188	179	166	155
	Niamey V	478	34	512	87	89	83	86	77	90
Total NIAMEY		4 325	335	4 660	796	826	813	790	727	708
TAHOUA	Abalak	2	8	10	2	4	1	...	2	1
	Birnin Konni	204	79	283	50	50	44	45	42	52
	IEFA Konni	100	12	112	22	20	20	17	17	16
	Allakaye	6	...	6	1	1	1	1	2	...
	Bouza	78	10	88	14	18	13	13	12	18
	IEFA Bouza	83	10	93	20	21	18	13	10	11
	Illéla	227	39	266	49	46	38	37	45	51
	Keita	122	18	140	24	24	25	19	22	26
	Madaoua	258	40	298	58	47	47	43	48	55
	IEFA Tahoua	123	58	181	37	33	32	30	26	23
	Tahoua Commune	552	50	602	101	107	101	102	94	97
	Tchintabaraden	78	99	177	45	30	30	32	22	18
Total TAHOUA		1 833	423	2 256	423	401	370	352	342	368
TILLABERY	Abala	2	...	2	1	1
	Filingué	278	102	380	75	55	53	59	50	88
	IEFA Filingué	84	18	102	23	15	16	18	12	18
	IEFA Kollo	34	...	34	6	7	6	4	6	5
	Kollo	143	6	149	30	24	26	22	22	25
	Ouallam	176	12	188	40	28	38	21	27	34
	IEFA Say	23	...	23	7	4	3	3	3	3
	Say	103	2	105	17	17	21	17	16	17
	IEFA Téra	27	...	27	3	6	3	4	6	5
	Téra	198	54	252	53	32	33	45	39	50
	IEFA Tillabéry	63	2	65	17	12	11	11	7	7
	Tillabéry Commune	214	16	230	42	41	37	40	36	34
Total TILLABERY		1 345	212	1 557	313	241	248	245	224	286
ZINDER	Dungass	9	...	9	2	2	1	2	1	1
	Gouré	66	7	73	12	17	11	11	11	11
	IEFA Gouré	16	9	25	7	7	3	3	3	2
	IEFA Magaria	42	2	44	8	7	8	8	7	6
	Magaria	148	122	270	52	41	45	43	47	42
	Matamèye	73	12	85	14	12	14	14	14	17
	IEFA Mirriah	17	15	32	7	5	5	4	6	5
	Mirriah	86	15	101	18	17	14	16	18	18
	Takiéta	6	2	8	1	1	1	1	2	2
	IEFA Tanout	18	2	20	4	4	3	3	3	3

Drep	Inspection	Cours Unique	Double	Total Gp	CI	CP	CE1	CE2	CM1	CM2
	Tanout	74	18	92	15	15	15	17	13	17
	IEFA Zinder	211	84	295	54	48	43	50	47	53
	Zinder Commune 1	426	114	540	97	94	85	93	85	86
	Zinder Commune 2	614	137	751	134	133	114	127	114	129
Total ZINDER		1 806	539	2 345	425	403	362	392	371	392
Total général		14 053	2 042	16 095	2 849	2 770	2 676	2 637	2 490	2 673

Drep	Cours Unique	Double	Total Gp	CI	CP	CE1	CE2	CM1	CM2
AGADEZ	1 045	193	1 238	209	218	228	196	200	187
DIFFA	432	93	525	90	85	85	86	86	93
DOSSO	1 413	149	1 562	275	272	255	261	226	273
MARADI	1 854	98	1 952	318	324	315	315	314	366
NIAMEY	4 325	335	4 660	796	826	813	790	727	708
TAHOUA	1 833	423	2 256	423	401	370	352	342	368
TILLABERY	1 345	212	1 557	313	241	248	245	224	286
ZINDER	1 806	539	2 345	425	403	362	392	371	392
Total général	14 053	2 042	16 095	2 849	2 770	2 676	2 637	2 490	2 673

III. INFRASTRUCTURES SCOLAIRES

III.1 ENVIRONNEMENT SCOLAIRES

III.1.1 PUBLIC+PRIVE+COMMUNAUTAIRE

DREP	INSP	Ecoles	Nombre d'écoles disposant de:						
			Eau	électricité	Clôture	Jardin scolaire	Boîte à Pharmacie	CGDES	Projet
AGADEZ	Aderbissanat	69	17	1	3	0	4	56	22
	Agadez Commune	53	34	10	15	2	19	50	19
	Arlit	81	15	2	26	3	5	70	21
	Bilma	23	12	1	5	6	0	17	5
	IEFA Agadez	45	23	6	7	1	4	32	13
	IEFA Tchirozérine	45	12	4	7	5	4	37	7
	Iférouane	45	4	1	11	0	2	40	24
	Ingall	73	17	3	4	2	3	66	30
	Tchirozérine	153	34	13	18	20	15	142	78
TOTAL AGADEZ		587	168	41	96	39	56	510	219
DIFFA	Bosso	41	2	0	12	0	4	36	11
	Diffa Commune	31	12	2	7	5	2	12	11
	Diffa Département	99	6	0	35	0	10	80	20
	Goudoumaria	149	10	0	46	1	6	120	5
	IEFA Diffa	64	17	1	10	0	3	48	9
	IEFA Maïné Soroa	76	11	3	15	2	2	55	14
	Maïné Soroa	167	23	7	26	3	8	116	43
	N'Gourti	31	9	1	1	0	2	19	3
	N'Guigmi	77	19	2	2	1	9	58	7
TOTAL DIFFA		735	109	16	154	12	46	544	123
DOSSO	Boboye	187	62	8	11	14	25	101	49
	Dan Kassari	108	9	6	5	3	6	102	17
	Dioundiou	157	22	1	5	14	5	146	44
	Dogon Kiria	121	10	2	10	1	2	118	10
	Dosso Commune	64	23	2	23	2	10	58	28
	Dosso Département	243	152	89	14	11	109	221	39
	Doutchi	204	41	6	31	6	18	190	23
	Falmey	150	25	2	8	8	7	144	15
	Falwel	93	0	2	2	0	5	90	73
	Gaya	245	35	5	16	9	20	222	25
	Guéchémé	104	6	0	5	0	8	99	19
	IEFA Boboye	102	35	2	10	2	8	93	6

		Nombre d'écoles disposant de:							
DREP	INSP	Ecoles	Eau	électricité	Clôture	Jardin scolaire	Boîte à Pharmacie	CGDES	Projet
	IEFA Dosso	77	15	2	5	2	5	65	22
	IEFA Doutchi	82	10	2	1	1	3	70	8
	Loga	150	4	3	11	8	7	114	47
	Mokko	256	99	43	21	17	34	171	58
	Tibiri Doutchi	173	13	1	9	7	18	95	27
TOTAL DOSSO		2516	561	176	187	105	290	2099	510
MARADI	Aguié	106	18	3	35	5	7	60	67
	Bermo	80	9	2	14	2	12	72	61
	Dakoro	266	26	2	55	0	20	246	41
	Dan Issa	116	15	2	16	5	2	109	46
	Gazaoua	118	25	8	21	14	15	85	15
	Guidan Amoumoune	143	12	2	66	1	8	122	67
	Guidan Roudji	310	17	3	49	12	16	291	92
	IEFA Maradi	141	32	9	21	6	9	111	22
	IEFA Tessaoua	101	14	2	14	5	10	77	22
	Kanen Bakaché	203	24	11	45	8	21	181	31
	Korgom	112	7	0	24	5	7	94	29
	Kornaka	300	22	4	74	4	12	190	73
	Madarounfa	198	17	19	51	9	22	176	108
	Maradi Commune 1	51	40	15	21	1	19	42	26
	Maradi Commune 2	40	38	13	20	4	12	38	13
	Mayahi	133	22	0	57	10	10	105	49
	Ourafane	131	8	2	18	2	12	118	14
	Tchadoua	70	10	3	21	3	5	60	9
	Tessaoua	135	17	3	51	2	20	117	51
	Tibiri Gobir	200	33	5	33	5	17	165	31
TOTAL MARADI		2954	406	108	706	103	256	2459	867
NIAMEY	Niamey FA 1	60	47	14	24	6	6	49	6
	Niamey FA 2	59	31	14	14	4	9	32	12
	Niamey FA 3	24	17	9	10	4	7	19	3
	Niamey I	102	81	38	55	10	32	76	12
	Niamey II	71	51	18	37	6	16	55	15
	Niamey III	69	51	31	49	13	24	57	20
	Niamey IV	115	72	19	49	8	20	94	24
	Niamey V	62	45	13	32	10	19	52	24
TOTAL NIAMEY		562	395	156	270	61	133	434	116
TAHOUA	Abalak	220	23	5	38	6	13	202	79
	Allakaye	91	8	2	26	9	5	37	12

DREP	INSP	Ecoles	Nombre d'écoles disposant de:						
			Eau	électricité	Clôture	Jardin scolaire	Boite à Pharmacie	CGDES	Projet
	Bagaroua	89	4	2	17	7	8	84	64
	Bambèye	156	56	38	19	7	61	144	57
	Bangui	200	29	1	28	2	15	161	11
	Birnin Konni	172	39	7	23	4	17	141	10
	Bouza	213	17	5	64	3	20	170	25
	Ibohamane	67	5	1	15	2	5	56	6
	IEFA Bouza	95	22	9	15	2	8	85	11
	IEFA Konni	95	27	5	10	0	15	79	7
	IEFA Tahoua	114	36	25	14	4	26	93	17
	Illéla	215	38	33	104	6	31	187	66
	Keita	90	6	1	22	1	8	81	12
	Madaoua	202	30	4	41	6	13	138	14
	Malbaza	124	11	1	18	2	9	122	12
	Tahoua Commune	76	33	1	10	5	8	49	21
	Tahoua Département	148	8	0	29	4	9	125	36
	Tamaské	73	6	0	32	2	4	70	4
	Tassara	34	9	0	3	5	2	16	28
	Tchintabaraden	157	24	6	11	2	10	140	25
	Tillia	25	1	0		0	1	22	7
	TOTAL TAHOUA	2656	432	146	539	79	288	2202	524
TILLABERY	Abala	141	19	14	21	3	7	114	29
	Ayorou	105	3	3	18	13	6	94	20
	Balleyara	113	30	4	12	16	30	66	18
	Banibangou	201	33	25	45	10	27	171	16
	Bankilaré	213	20	2	30	10	12	168	50
	Damana	173	22	4	12	10	5	169	25
	Dargol	123	5	2	14	2	3	79	10
	Filingué	161	22	6	30	11	7	143	30
	Gothèye	88	4	3	12	17	2	84	27
	Hamdallaye	100	11	1	16	3	4	91	13
	IEFA Filingué	117	20	3	13	5	5	104	7
	IEFA Kollo	109	14	1	6	8	3	35	19
	IEFA Say	48	12	2	2	1	1	43	2
	IEFA Téra	74	5	5	6	3	4	69	14
	IEFA Tillabéry	91	6	3	18	7	4	83	27
	Karma	130	21	3	15	2	12	115	13
	Kollo	195	23	2	11	6	11	177	68
	Ouallam	170	13	4	37	3	13	150	27

			Nombre d'écoles disposant de:						
DREP	INSP	Ecoles	Eau	électricité	Clôture	Jardin scolaire	Boîte à Pharmacie	CGDES	Projet
	Say	196	22	8	5	15	13	167	58
	Simiri	169	9	2	35	4	7	158	132
	Téra	247	100	91	23	4	56	205	44
	Tillabéry Commune	35	14	9	3	8	4	29	27
	Tillabéry Département	180	13	8	25	19	14	141	38
	Torodi	179	23	4	9	11	15	160	50
	TOTAL TILLABERY	3358	464	209	418	191	265	2815	764
ZINDER	Belbédji	111	10	1	26	4	6	96	60
	Birnin Kazoé	121	14	0	14	1	5	101	40
	Damagaram Takaya	136	7	0	44	1	3	105	72
	Dogo	112	11	3	56	7	10	105	70
	Dungass	207	25	2	112	4	12	183	75
	Gangara	100	3	1	8	1	5	91	15
	Gouré	197	30	21	71	2	11	176	30
	Guidimouni	126	7	2	44	3	2	112	11
	IEFA Gouré	91	2	2	12	3	4	69	4
	IEFA Magaria	125	30	5	37	2	13	86	22
	IEFA Mirriah	75	3	0	11	4	2	63	19
	IEFA Tanout	62	11	0	7	2	4	40	7
	IEFA Zinder	57	11	1	5	0	3	30	7
	Kantché	117	21	1	69	2	6	111	49
	Magaria	169	25	2	89	5	4	158	24
	Matamèye	140	54	24	60	2	15	104	75
	Mirriah	128	21	11	56	13	13	116	67
	Ouacha	111	8	0	61	3	3	97	8
	Sassoumbroum	114	8	0	37	1	7	102	7
	Takiéta	193	16	7	43	2	17	158	16
	Tanout	273	11	2	54	5	18	221	128
	Tesker	138	15	2	3	1	8	81	9
	Zinder Commune 1	75	35	12	15	3	9	48	11
	Zinder Commune 2	112	65	23	21	2	19	102	19
	TOTAL ZINDER	3090	443	122	955	73	199	2555	845
Ensemble Pays		16458	2978	974	3325	663	1533	13618	3968

CARACTERISTIQUES DES LOCAUX

IV.1 NATURE ET ETAT DES SALLES DE CLASSE

IV.1.1 NATURE ET ETAT DES MURS

IV.1.1.1 PUBLIC+PRIVE+COMMUNAUTAIRE

DREP	INSPECTION	en dur	semi dur	Préfabriquées	Structure évolutive	banco terre stabilis	Paillotes améliorées	Paillotes ordinaires	Total	Bon/Passable	Mauvais	Total
AGADEZ	Aderbissanat	102	14	2	1	26	19	23	187	134	53	187
	Agadez Commune	353	35	23	41	14	6	18	490	466	24	490
	Arlit	412	57			5	18	3	495	456	39	495
	Bilma	94	2	2		20	1	9	128	111	17	128
	IEFA Agadez	175	19			5	12	14	225	201	24	225
	IEFA Tchirozérine	161	4	9		4	4	14	196	181	15	196
	Iférouane	119	13	3		5	4	3	147	130	17	147
	Ingall	182	18			13	4	30	247	182	65	247
	Tchirozérine	411	92	1	5	30	27	94	660	531	129	660
TOTAL AGADEZ		2009	254	40	47	122	95	208	2775	2392	383	2775
DIFFA	Bosso	111	5			1	4	46	167	144	23	167
	Diffa Commune	132	23	5			8	58	226	173	53	226
	Diffa Département	178	9	3	8	8	21	144	371	232	139	371
	Goudoumaria	154	18	3			24	254	453	242	211	453

DREP	INSPECTION	en dur	semi dur	Préfabriquées	Structure évolutive	banco terre stabilis	Paillotes améliorées	Paillotes ordinaires	Total	Bon/Passable	Mauvais	Total
	IEFA Diffa	119	4	8	3	6	51	122	313	149	164	313
	IEFA Maïné Soroa	79	7		4		19	147	256	155	101	256
	Maïné Soroa	225	3			20	80	299	627	396	231	627
	N'Gourti	35	3	4			9	51	102	45	57	102
	N'Guigmi	149	32		4	5	26	64	280	211	69	280
TOTAL DIFFA		1182	104	23	19	40	242	1185	2795	1747	1048	2795
DOSSO	Boboye	391	22		3	3	53	306	778	526	252	778
	Dan Kassari	134	18		3	12	112	50	329	204	125	329
	Dioundiou	210	33	4		6	70	274	597	275	322	597
	Dogon Kiria	96	7		2	8	183	76	372	109	263	372
	Dosso Commune	238	30	12		9	101	80	470	355	115	470
	Dosso Département	342	16		4	9	168	297	836	529	307	836
	Doutchi	326	37			13	149	242	767	436	331	767
	Falmey	156	15	3	10	36	178	91	489	294	195	489
	Falwel	122	5		4		12	126	269	144	125	269
	Gaya	397	39	6	13	40	136	367	998	556	442	998
	Guéchémé	179	13			6	89	105	392	228	164	392
	IEFA Boboye	133	8		1	6	25	249	422	232	190	422
	IEFA Dosso	80		3	11	7	25	169	295	213	82	295
	IEFA Doutchi	80	7	1		2	61	123	274	143	131	274
	Loga	240	50	3	12	11	32	220	568	364	204	568
	Mokko	364	15			29	89	253	750	455	295	750
	Tibiri Doutchi	351	17		1	7	45	266	687	502	185	687
TOTAL DOSSO		3839	332	32	64	204	1528	3294	9293	5565	3728	9293

DREP	INSPECTION	en dur	semi dur	Préfabriquées	Structure évolutive	banco terre stabilis	Paillotes améliorées	Paillotes ordinaires	Total	Bon/Passable	Mauvais	Total
MARADI	Aguié	214	12	2	13	5	28	254	528	254	274	528
	Bermo	105	10		1	13	29	60	218	152	66	218
	Dakoro	322	16	7	9	135	132	226	847	595	252	847
	Dan Issa	214	9			16	157	240	636	265	371	636
	Gazaoua	148	13	3	2	18	94	169	447	275	172	447
	Guidan Amoumoune	145	8		19	9	24	237	442	161	281	442
	Guidan Roundji	347	24	11	11	112	167	334	1006	609	397	1006
	IEFA Maradi	266	2	23	3	30	51	307	682	324	358	682
	IEFA Tessaoua	134	4			16	55	224	433	186	247	433
	Kanen Bakaché	251	14		4	19	119	308	715	304	411	715
	Korgom	105	9		6	50	35	147	352	146	206	352
	Kornaka	245	7	2	2	45	106	549	956	295	661	956
	Madarounfa	316	23	4	27	45	115	360	890	455	435	890
	Maradi Commune 1	325	5	15	3		71	169	588	411	177	588
	Maradi Commune 2	256	4	35		1	29	61	386	295	91	386
	Mayahi	187	22	1	3	23	46	262	544	251	293	544
	Ourafane	127	14	16	5	58	81	125	426	328	98	426
	Tchadoua	106	11		5	3	6	175	306	108	198	306
	Tessaoua	250	57	9	4	32	49	230	631	374	257	631
	Tibiri Gobir	362	6	1	8	18	72	416	883	497	386	883
TOTAL MARADI		4425	270	129	125	648	1466	4853	11916	6285	5631	11916

DREP	INSPECTION	en dur	semi dur	Préfabriquées	Structure évolutive	banco terre stabilis	Paillotes améliorées	Paillotes ordinaires	Total	Bon/Passable	Mauvais	Total
NIAMEY	Niamey FA 1	335	8	31	2		4	30	410	376	34	410
	Niamey FA 2	280	11	2	5	2	13	55	368	313	55	368
	Niamey FA 3	114	2	7	4			9	136	124	12	136
	Niamey I	671	73	26			4	64	838	789	49	838
	Niamey II	538	72	39		16	12	12	689	682	7	689
	Niamey III	447	139	11	4	4	3	37	645	601	44	645
	Niamey IV	712	93	50	8	7	58	134	1062	839	223	1062
	Niamey V	363	53	34	6	6	3	46	511	479	32	511
TOTAL NIAMEY		3460	451	200	29	35	97	387	4659	4203	456	4659
TAHOUA	Abalak	363	34	2	20	61	113	110	703	497	206	703
	Allakaye	70	9		4	45	94	157	379	209	170	379
	Bagaroua	83	2		4	37	150	55	331	211	120	331
	Bambèye	197	53	3	4	63	240	70	630	419	211	630
	Bangui	203	31	4	4	65	235	117	659	490	169	659
	Birnin Konni	324	31	5	6	20	231	204	821	575	246	821
	Bouza	194	20	5	2	101	188	240	750	511	239	750
	Ibohamane	106	5	1		24	65	58	259	183	76	259
	IEFA Bouza	80	16			41	95	182	414	144	270	414
	IEFA Konni	132	2	24	8	44	122	69	401	304	97	401
	IEFA Tahoua	211	16			36	70	130	463	363	100	463
	Illéla	336	30	1	9	77	280	206	939	539	400	939
	Keita	150	11	4	3	54	133	94	449	266	183	449

DREP	INSPECTION	en dur	semi dur	Préfabriquées	Structure évolutive	banco terre stabilis	Paillotes améliorées	Paillotes ordinaires	Total	Bon/Passable	Mauvais	Total
	Madaoua	238	36	1	4	55	295	95	724	425	299	724
	Malbaza	116	6	15	14	63	290	51	555	466	89	555
	Tahoua Commune	349	29	16	7	9	109	83	602	455	147	602
	Tahoua Département	298	8	1	1	36	137	143	624	422	202	624
	Tamaské	138	7	2	2	25	130	97	401	250	151	401
	Tassara	69				6	8	31	114	91	23	114
	Tchintabaraden	191	24	8	6	83	117	80	509	354	155	509
	Tillia	67	5			8	12	4	96	73	23	96
TOTAL TAHOUA		3915	375	92	98	953	3114	2276	10823	7247	3576	10823
TILLABERY	Abala	215	8	2	1	11	107	76	420	301	119	420
	Ayorou	141	14	7	13	63	59	84	381	324	57	381
	Balleyara	184	11		1	5	15	230	446	283	163	446
	Banibangou	197	23	2	2	34	243	53	554	406	148	554
	Bankilaré	199	12	6	4	80	226	130	657	357	300	657
	Damana	234	2	3	5	13	62	137	456	348	108	456
	Dargol	90	24	2		122	73	33	344	221	123	344
	Filingué	316	24	2	3	19	119	112	595	389	206	595
	Gothèye	148	6		3	52	48	72	329	223	106	329
	Hamdallaye	148	10	2		10	34	197	401	189	212	401
	IEFA Filingué	73	3		1	18	56	240	391	236	155	391
	IEFA Kollo	173	8		3	41	63	170	458	221	237	458

DREP	INSPECTION	en dur	semi dur	Préfabriquées	Structure évolutive	banco terre stabilis	Paillotes améliorées	Paillotes ordinaires	Total	Bon/Passable	Mauvais	Total
	IEFA Say	72				3	68	37	180	67	113	180
	IEFA Téra	83	4			28	95	77	287	202	85	287
	IEFA Tillabéry	153	13	5		59	59	93	382	234	148	382
	Karma	201	21			50	45	219	536	277	259	536
	Kollo	460	16	1	2	16	131	277	903	509	394	903
	Ouallam	188	21	3		27	96	195	530	269	261	530
	Say	238	46		15	23	109	286	717	381	336	717
	Simiri	174	7			20	56	232	489	244	245	489
	Téra	350	19	4	5	128	194	106	806	634	172	806
	Tillabéry Commune	75	11	15	3	3	8	115	230	192	38	230
	Tillabéry Département	308	15	2	4	152	66	124	671	471	200	671
	Torodi	225	35		10	40	64	289	663	281	382	663
TOTAL TILLABERY		4645	353	56	75	1017	2096	3584	11826	7259	4567	11826
ZINDER	Belbédji	107	70	2	5	18	76	145	423	219	204	423
	Birnin Kazoé	182	16			23	108	141	470	236	234	470
	Damagaram Takaya	263	31	3	1	24	42	195	559	337	222	559
	Dogo	193	24		3	4	44	262	530	289	241	530
	Dungass	253	2		9	6	172	331	773	380	393	773
	Gangara	135	11	10	3	52	55	94	360	285	75	360
	Gouré	320	1	2	2	12	71	375	783	454	329	783
	Guidimouni	127	13	2	5	8	41	253	449	281	168	449

DREP	INSPECTION	en dur	semi dur	Préfabriquées	Structure évolutive	banco terre stabilis	Paillotes améliorées	Paillotes ordinaires	Total	Bon/Passable	Mauvais	Total
	IEFA Gouré	95	5		2		64	141	307	209	98	307
	IEFA Magaria	150	15	4	7	13	62	294	545	283	262	545
	IEFA Mirriah	119	4	6		3	55	167	354	307	47	354
	IEFA Tanout	57	4	1		38	26	54	180	76	104	180
	IEFA Zinder	202	22	12	1	4	13	83	337	261	76	337
	Kantché	169	23	3	5	7	29	250	486	265	221	486
	Magaria	370	14		5	9	87	373	858	561	297	858
	Matamèye	289	26	3	10	16	80	247	671	403	268	671
	Mirriah	272	21			8	41	333	675	306	369	675
	Ouacha	110	4	2		5	23	260	404	170	234	404
	Sassoumbroum	159	14	1		11	78	291	554	281	273	554
	Takiéta	181	33	9	9	26	196	315	769	384	385	769
	Tanout	304	59	13	20	133	148	245	922	508	414	922
	Tesker	83	4			4	24	301	416	102	314	416
	Zinder Commune 1	229	106	35	5	18	42	105	540	355	185	540
	Zinder Commune 2	387	82	45	3	28	116	88	749	552	197	749
TOTAL ZINDER		4756	604	153	95	470	1693	5343	13114	7504	5610	13114
Ensemble Pays		28 231	2 743	725	552	3 489	10 331	21 130	67 201	42 202	24 999	67 201

IV.1.1.2 PUBLIC+COMMUNAUTAIRE

DREP	INSP	en dur	semi dur	Préfabriquées	Structure évolutive	banco terre stabilis	Paillotes améliorées	Paillotes ordinaires	Total	Bon/Passable	Mauvais	Total
AGADEZ	Aderbissanat	102	14	2	1	26	19	23	187	134	53	187
	Agadez Commune	333	29	23	41	1	6	18	451	427	24	451
	Arlit	383	31			5	18	3	440	401	39	440
	Bilma	94	2	2		20	1	9	128	111	17	128
	IEFA Agadez	175	12			5	12	14	218	194	24	218
	IEFA Tchirozérine	161	4	9		4	4	14	196	181	15	196
	Iférouane	119	13	3		5	4	3	147	130	17	147
	Ingall	182	18			13	4	30	247	182	65	247
	Tchirozérine	405	92	1	5	30	27	94	654	525	129	654
TOTAL AGADEZ		1954	215	40	47	109	95	208	2668	2285	383	2668
DIFFA	Bosso	111	5			1	4	46	167	144	23	167
	Diffa Commune	114	20	5			7	44	190	145	45	190
	Diffa Département	178	9	3	8	8	21	144	371	232	139	371
	Goudoumaria	154	18	3			24	254	453	242	211	453

DREP	INSP	en dur	semi dur	Préfabriquées	Structure évolutive	banco terre stabilis	Paillotes améliorées	Paillotes ordinaires	Total	Bon/Passable	Mauvais	Total
	IEFA Diffa	119	4	8	3	6	51	122	313	149	164	313
	IEFA Mainé Soroa	79	7		4		19	147	256	155	101	256
	Mainé Soroa	225	3			20	80	299	627	391	226	617
	N'Gourti	35	3	4			9	51	102	45	57	102
	N'Guigmi	143	26		4	5	26	64	268	199	69	268
TOTAL DIFFA		1158	95	23	19	40	241	1171	2747	1702	1035	2737
Dosso	Boboye	391	22		3	3	53	306	778	526	252	778
	Dan Kassari	134	15		3	12	112	49	325	200	125	325
	Dioundiou	210	33	4		6	70	274	597	275	322	597
	Dogon Kiria	96	7		2	8	183	76	372	109	263	372
	Dosso Commune	214	17	12		9	95	77	424	312	112	424
	Dosso Département	342	16		4	9	168	297	836	529	307	836
	Doutchi	320	37			13	149	242	761	430	331	761
	Falmey	156	15	3	10	36	178	91	489	294	195	489
	Falwel	122	5		4		12	126	269	144	125	269
	Gaya	385	39	6	13	40	136	367	986	544	442	986

DREP	INSP	en dur	semi dur	Préfabriquées	Structure évolutive	banco terre stabilis	Paillotes améliorées	Paillotes ordinaires	Total	Bon/Passable	Mauvais	Total
	Guéchémé	179	13			6	89	105	392	228	164	392
	IEFA Boboye	133	8		1	6	25	249	422	232	190	422
	IEFA Dosso	76		3	11	7	25	167	289	207	82	289
	IEFA Doutchi	80	7	1		2	61	123	274	143	131	274
	Loga	240	50	3	12	11	32	220	568	364	204	568
	Mokko	364	15			29	89	253	750	455	295	750
	Tibiri Doutchi	351	17		1	7	45	266	687	502	185	687
TOTAL DOSSO		3793	316	32	64	204	1522	3288	9219	5494	3725	9219
MARADI	Aguié	208	12	2	13	5	28	254	522	248	274	522
	Bermo	105	10		1	13	29	60	218	152	66	218
	Dakoro	322	16	7	9	135	132	226	847	595	252	847
	Dan Issa	214	9			16	157	240	636	265	371	636
	Gazaoua	148	13	3	2	18	94	169	447	275	172	447
	Guidan Amoumoune	145	8		19	9	24	237	442	161	281	442
	Guidan Roundji	347	24	11	11	112	167	334	1006	609	397	1006
	IEFA Maradi	211	2	12	3	30	49	306	613	258	355	613
	IEFA Tessaoua	125	4			16	52	224	421	180	241	421

DREP	INSP	en dur	semi dur	Préfabriquées	Structure évolutive	banco terre stabilis	Paillotes améliorées	Paillotes ordinaires	Total	Bon/Passable	Mauvais	Total
	Kanen Bakaché	251	14		4	19	119	308	715	304	411	715
	Korgom	105	9		6	50	35	147	352	146	206	352
	Kornaka	245	7	2	2	45	106	549	956	295	661	956
	Madarounfa	316	23	4	27	45	115	360	890	455	435	890
	Maradi Commune 1	273	5	15	3		64	163	523	356	167	523
	Maradi Commune 2	187	4	35		1	29	58	314	227	87	314
	Mayahi	187	22	1	3	23	46	262	544	251	293	544
	Ourafane	127	14	16	5	58	81	125	426	328	98	426
	Tchadoua	106	11		5	3	6	175	306	108	198	306
	Tessaoua	250	51	9	4	32	49	230	625	368	257	625
	Tibiri Gobir	350	6	1	8	18	72	416	871	485	386	871
	TOTAL MARADI	4222	264	118	125	648	1454	4843	11674	6066	5608	11674
NIAMEY	Niamey FA 1	183	8	31	2			23	247	220	27	247
	Niamey FA 2	161	1	2	5		6	36	211	183	28	211
	Niamey FA 3	54		7				6	67	57	10	67
	Niamey I	401	73	22			3	55	554	512	42	554

DREP	INSP	en dur	semi dur	Préfabriquées	Structure évolutive	banco terre stabilis	Paillotes améliorées	Paillotes ordinaires	Total	Bon/Passable	Mauvais	Total
	Niamey II	374	67	39		4	8	12	504	497	7	504
	Niamey III	359	124	8	4	4	1	26	526	489	37	526
	Niamey IV	601	93	50	8	7	51	121	931	728	203	931
	Niamey V	310	49	27	6	6	2	33	433	401	32	433
TOTAL NIAMEY		2443	415	186	25	21	71	312	3473	3087	386	3473
TAHOUA	Abalak	357	34	2	20	61	113	110	697	491	206	697
	Allakaye	70	9		4	45	94	157	379	209	170	379
	Bagaroua	83	2		4	37	150	55	331	211	120	331
	Bambèye	197	53	3	4	63	240	70	630	419	211	630
	Bangui	203	31	4	4	65	235	117	659	490	169	659
	Birnin Konni	302	31	5	6	20	229	204	797	553	244	797
	Bouza	194	20	5	2	101	188	240	750	511	239	750
	Ibohamane	106	5	1		24	65	58	259	183	76	259
	IEFA Bouza	80	16			41	95	182	414	144	270	414
	IEFA Konni	124	2	24	8	44	122	68	392	295	97	392
	IEFA Tahoua	189	10			34	70	126	429	333	96	429

DREP	INSP	en dur	semi dur	Préfabriquées	Structure évolutive	banco terre stabilis	Paillotes améliorées	Paillotes ordinaires	Total	Bon/Passable	Mauvais	Total
	Illéla	336	30	1	9	77	280	206	939	539	400	939
	Keita	150	11	4	3	54	130	94	446	266	180	446
	Madaoua	232	36	1	4	55	295	95	718	419	299	718
	Malbaza	110	6	15	14	63	290	51	549	460	89	549
	Tahoua Commune	315	25	16	7	9	109	83	564	417	147	564
	Tahoua Département	298	8	1	1	36	137	143	624	422	202	624
	Tamaské	138	7	2	2	25	130	97	401	250	151	401
	Tassara	69				6	8	31	114	91	23	114
	Tchintabaraden	191	24	8	6	83	117	80	509	354	155	509
	Tillia	67	5			8	12	4	96	73	23	96
TOTAL TAHOUA		3811	365	92	98	951	3109	2271	10697	7130	3567	10697
TILLABERY	Abala	215	8	2	1	11	107	76	420	301	119	420
	Ayorou	141	14	7	13	63	59	84	381	324	57	381
	Balleyara	184	11		1	5	15	230	446	283	163	446
	Banibangou	197	23	2	2	34	243	53	554	406	148	554
	Bankilaré	199	12	6	4	80	226	130	657	357	300	657
	Damana	234	2	3	5	13	62	137	456	348	108	456

DREP	INSP	en dur	semi dur	Préfabriquées	Structure évolutive	banco terre stabilis	Paillotes améliorées	Paillotes ordinaires	Total	Bon/Passable	Mauvais	Total
	Dargol	90	24	2		122	73	33	344	221	123	344
	Filingué	316	24	2	3	19	119	112	595	389	206	595
	Gothèye	148	6		3	52	48	72	329	223	106	329
	Hamdallaye	148	10	2		10	34	197	401	189	212	401
	IEFA Filingué	73	3		1	18	56	240	391	236	155	391
	IEFA Kollo	161	8		3	41	63	164	440	209	231	440
	IEFA Say	56				3	68	37	164	51	113	164
	IEFA Téra	83	4			28	95	77	287	202	85	287
	IEFA Tillabéry	131	13	5		59	59	91	358	212	146	358
	Karma	201	21			50	45	219	536	277	259	536
	Kollo	460	16	1	2	16	131	277	903	509	394	903
	Ouallam	188	21	3		27	96	195	530	269	261	530
	Say	238	46		15	23	109	286	717	381	336	717
	Simiri	174	7			20	56	232	489	244	245	489
	Téra	350	19	4	5	128	194	106	806	634	172	806
	Tillabéry Commune	75	11	15	3	3	8	115	230	192	38	230
	Tillabéry Département	308	15	2	4	152	66	124	671	471	200	671
	Torodi	219	35		10	40	64	289	657	275	382	657
TOTAL TILLABERY		4589	353	56	75	1017	2096	3576	11762	7203	4559	11762

DREP	INSP	en dur	semi dur	Préfabriquées	Structure évolutive	banco terre stabilis	Paillotes améliorées	Paillotes ordinaires	Total	Bon/Passable	Mauvais	Total
ZINDER	Belbédji	107	70	2	5	18	76	145	423	219	204	423
	Birnin Kazoé	182	16			23	108	141	470	236	234	470
	Damagaram Takaya	263	31	3	1	24	42	195	559	337	222	559
	Dogo	193	24		3	4	44	262	530	289	241	530
	Dungass	253	2		9	6	172	331	773	380	393	773
	Gangara	135	11	10	3	52	55	94	360	285	75	360
	Gouré	311	1	2	2	12	71	375	774	445	329	774
	Guidimouni	127	13	2	5	8	41	253	449	281	168	449
	IEFA Gouré	95	5		2		64	141	307	209	98	307
	IEFA Magaria	150	15	4	7	13	62	294	545	283	262	545
	IEFA Mirriah	119	4	6		3	55	167	354	307	47	354
	IEFA Tanout	57	4	1		38	26	54	180	76	104	180
	IEFA Zinder	176	16	12	1	4	13	83	305	229	76	305
	Kantché	169	23	3	5	7	29	250	486	265	221	486
	Magaria	370	14		5	9	87	373	858	561	297	858
	Matamèye	289	26	3	10	16	80	247	671	403	268	671

DREP	INSP	en dur	semi dur	Préfabriquées	Structure évolutive	banco terre stabilis	Paillotes améliorées	Paillotes ordinaires	Total	Bon/Passable	Mauvais	Total
	Mirriah	272	21			8	41	333	675	306	369	675
	Ouacha	110	4	2		5	23	260	404	170	234	404
	Sassoubroum	159	14	1		11	78	291	554	281	273	554
	Takiéta	181	33	9	9	26	196	315	769	384	385	769
	Tanout	304	59	13	20	133	148	245	922	508	414	922
	Tesker	83	4			4	24	301	416	102	314	416
	Zinder Commune 1	209	75	35	5	18	42	105	489	304	185	489
	Zinder Commune 2	345	63	45	3	22	116	86	680	483	197	680
TOTAL ZINDER		4 659	548	153	95	464	1 693	5 341	12 953	7 343	5 610	12 953
Ensemble Pays		26 629	2 571	700	548	3 454	10 281	21 010	65 193	40 310	24 873	65 183

IV.1.1.3 MEDERSA

DREP	INSP	en dur	semi dur	Préfabriquées	Structure évolutive	banco terre stabilisée	Paillotes améliorées	Paillotes ordinaires	Total	Bon/Passable	Mauvais	Total
AGADEZ	IEFA Agadez	175	19			5	12	14	225	201	24	225
	IEFA Tchirozérine	161	4	9		4	4	14	196	181	15	196
TOTAL AGADEZ		336	23	9	0	9	16	28	421	382	39	421
DIFFA	IEFA Diffa	119	4	8	3	6	51	122	313	149	164	313
	IEFA Mainé Soroa	79	7		4		19	147	256	155	101	256
TOTAL DIFFA		198	11	8	7	6	70	269	569	304	265	569
DOSSO	IEFA Boboye	133	8		1	6	25	249	422	232	190	422
	IEFA Dosso	80		3	11	7	25	169	295	213	82	295
	IEFA Doutchi	80	7	1		2	61	123	274	143	131	274
TOTAL DOSSO		293	15	4	12	15	111	541	991	588	403	991
MARADI	IEFA Maradi	266	2	23	3	30	51	307	682	324	358	682
	IEFA Tessaoua	134	4			16	55	224	433	186	247	433
TOTAL MARADI		400	6	23	3	46	106	531	1115	510	605	1115

DREP	INSP	en dur	semi dur	Préfabriquées	Structure évolutive	banco terre stabilisée	Paillotes améliorées	Paillotes ordinaires	Total	Bon/Passable	Mauvais	Total
NIAMEY	Niamey FA 1	335	8	31	2		4	30	410	376	34	410
	Niamey FA 2	280	11	2	5	2	13	55	368	313	55	368
	Niamey FA 3	114	2	7	4			9	136	124	12	136
TOTAL NIAMEY		729	21	40	11	2	17	94	914	813	101	914
TAHOUA	IEFA Bouza	80	16			41	95	182	414	144	270	414
	IEFA Konni	132	2	24	8	44	122	69	401	304	97	401
	IEFA Tahoua	211	16			36	70	130	463	363	100	463
TOTAL TAHOUA		423	34	24	8	121	287	381	1278	811	467	1278
TILLABERY	IEFA Filingué	73	3		1	18	56	240	391	236	155	391
	IEFA Kollo	173	8		3	41	63	170	458	221	237	458
	IEFA Say	72				3	68	37	180	67	113	180
	IEFA Téra	83	4			28	95	77	287	202	85	287
	IEFA Tillabéry	153	13	5		59	59	93	382	234	148	382
TOTAL TILLABERY		554	28	5	4	149	341	617	1698	960	738	1698

DREP	INSP	en dur	semi dur	Préfabriquées	Structure évolutive	banco terre stabilisée	Paillotes améliorées	Paillotes ordinaires	Total	Bon/Passable	Mauvais	Total
ZINDER	IEFA Gouré	95	5		2		64	141	307	209	98	307
	IEFA Magaria	150	15	4	7	13	62	294	545	283	262	545
	IEFA Mirriah	119	4	6		3	55	167	354	307	47	354
	IEFA Tanout	57	4	1		38	26	54	180	76	104	180
	IEFA Zinder	202	22	12	1	4	13	83	337	261	76	337
TOTAL ZINDER		623	50	23	10	58	220	739	1723	1136	587	1723
Ensemble Pays		3556	188	136	55	406	1168	3200	8709	5504	3205	8709

IV.2 REPARTITION DES LOCAUX SELON L'ORIGINE DU FINANCEMENT

IV.2.1 ORIGINE DU FINANCEMENT DE LA CONSTRUCTION DES SALLES DE CLASSE (PUBLIC+COMMUNAUTAIRE)

DREP	INSP	Etat	Collectivités locale	CGDES/APE	ONG/PTF	Indéterminé	Total
AGADEZ	Aderbissanat	83	5	76	12	11	187
	Agadez Commune	313	12	59	71	35	490
	Arlit	324	25	106	38	2	495
	Bilma	89	5	30	3	1	128
	IEFA Agadez	120	10	47	45	3	225
	IEFA Tchirozérine	86	8	36	53	13	196
	Iférouane	79	2	20	45	1	147
	Ingall	128	8	44	65	2	247
	Tchirozérine	266	27	191	169	7	660
Total Agadez		1 488	102	609	501	75	2 775
DIFFA	Bosso	101	4	50	5	7	167
	Diffa Commune	115	2	94	13	2	226
	Diffa Département	97	15	246	13		371
	Goudoumaria	159	18	266	8	2	453
	IEFA Diffa	125	12	163	8	5	313
	IEFA Mainé Soroa	58	14	157	4	23	256
	Mainé Soroa	160	22	391	37	17	627
	N'Gourti	39	3	57		3	102
	N'Guigmi	153	2	113	9	3	280
Total Diffa		1 007	92	1 537	97	62	2 795
DOSSO	Boboye	262	29	397	85	5	778
	Dan Kassari	121	6	174	28		329
	Dioundiou	221	23	329	23	1	597
	Dogon Kiria	96	1	268	7		372
	Dosso Commune	144	34	159	128	5	470
	Dosso Département	328	13	466	25	4	836
	Doutchi	228	46	388	97	8	767
	Falmey	86	30	218	151	4	489
	Falwel	103	1	141	24		269
	Gaya	317	21	494	158	8	998
	Guéchémé	116	10	189	76	1	392
	IEFA Boboye	128	16	256	22		422
	IEFA Dosso	65	15	201	10	4	295
	IEFA Doutchi	68		190	16		274
	Loga	141	15	348	59	5	568
	Mokko	221	43	342	121	23	750
	Tibiri Doutchi	288	19	292	76	12	687
Total Dosso		2 933	322	4 852	1 106	80	9 293
	Aguié	163	13	274	73	5	528
	Bermo	61	10	124	23		218
	Dakoro	237	45	467	94	4	847
	Dan Issa	193	23	379	38	3	636
	Gazaoua	115	10	270	34	18	447
	Guidan Amoumoune	95	19	266	55	7	442

DREP	INSP	Etat	Collectivités locale	CGDES/APE	ONG/PTF	Indéterminé	Total
MARADI	Guidan Roumdji	237	20	668	78	3	1006
	IEFA Maradi	205	13	395	69		682
	IEFA Tessaoua	72	12	311	37	1	433
	Kanen Bakaché	211	18	434	50	2	715
	Korgom	94	12	215	30	1	352
	Kornaka	166	35	665	84	6	956
	Madarounfa	211	24	503	151	1	890
	Maradi Commune 1	316	3	223	35	11	588
	Maradi Commune 2	183	9	101	93		386
	Mayahi	149	21	290	80	4	544
	Ourafane	126	18	208	69	5	426
	Tchadoua	76	15	173	35	7	306
	Tessaoua	195	23	348	61	4	631
	Tibiri Gobir	233	16	554	80		883
Total Maradi		3 338	359	6 868	1 269	82	11 916
NIAMEY	Niamey FA 1	313	12	56	29		410
	Niamey FA 2	182	13	80	71	22	368
	Niamey FA 3	80		10	41	5	136
	Niamey I	511	53	95	146	33	838
	Niamey II	512	22	41	44	70	689
	Niamey III	373	93	79	92	8	645
	Niamey IV	613	115	194	64	76	1062
	Niamey V	331	33	32	114	1	511
Total Niamey		2 915	341	587	601	215	4 659
TAHOUA	Abalak	221	18	309	152	3	703
	Allakaye	49	6	304	15	5	379
	Bagaroua	62	14	224	31		331
	Bambèye	193	34	380	12	11	630
	Bangui	172	30	428	25	4	659
	Birnin Konni	272	24	453	52	20	821
	Bouza	196	38	481	31	4	750
	Ibohamane	89	10	113	26	21	259
	IEFA Bouza	85	13	308	8		414
	IEFA Konni	91	6	243	58	3	401
	IEFA Tahoua	130	15	247	64	7	463
	Illéla	253	24	571	66	25	939
	Keita	138	11	265	34	1	449
	Madaoua	246	14	456	7	1	724
	Malbaza	124	22	269	138	2	555
	Tahoua Commune	362	7	208	13	12	602
	Tahoua Département	231	6	315	62	10	624
	Tamaské	128		255	17	1	401
	Tassara	14		46	54		114
	Tchintabaraden	149	23	291	45	1	509
	Tillia	52	4	40			
Total Tahoua		3 257	319	6 206	910	131	10 727
	Abala	149	8	200	63		420
	Ayorou	80	1	281	17	2	381
	Balleyara	119	21	249	47	10	446
	Banibangou	166	38	292	33	25	554

DREP	INSP	Etat	Collectivités locale	CGDES/APE	ONG/PTF	Indéterminé	Total
TILLABERY	Bankilaré	121	17	445	74		657
	Damana	136	17	202	97	4	456
	Dargol	69	35	203	34	3	344
	Filingué	172	29	278	110	6	595
	Gothèye	113	22	166	27	1	329
	Hamdallaye	131	12	230	28		401
	IEFA Filingué	32	12	302	43	2	391
	IEFA Kollo	49	15	333	55	6	458
	IEFA Say	14	5	124	35	2	180
	IEFA Téra	37	6	198	42	4	287
	IEFA Tillabéry	102	2	231	45	2	382
	Karma	210	12	301	12	1	536
	Kollo	357	28	459	58	1	903
	Ouallam	153	8	329	25	15	530
	Say	160	39	421	80	17	717
	Simiri	148	8	301	32		489
	Téra	284	13	411	83	15	806
	Tillabéry Commune	83	5	122	20		230
	Tillabéry Département	240	39	325	58	9	671
	Torodi	152	37	384	84	6	663
Total Tillabéry		3 277	429	6 787	1 202	131	11 826
ZINDER	Belbédji	119	12	266	26		423
	Birnin Kazoé	165	21	258	24	2	470
	Damagaram Takaya	106	24	281	147	1	559
	Dogo	137	32	291	68	2	530
	Dungass	176	34	534	26	3	773
	Gangara	176	14	147	9	14	360
	Gouré	222	23	479	46	13	783
	Guidimouni	78	20	307	44		449
	IEFA Gouré	50	22	219	16		307
	IEFA Magaria	101	29	398	14	3	545
	IEFA Mirriah	61	10	275	8		354
	IEFA Tanout	29	10	108	14	19	180
	IEFA Zinder	198	1	96	40	2	337
	Kantché	135	13	304	34		486
	Magaria	277	14	478	87	2	858
	Matamèye	226	40	332	67	6	671
	Mirriah	193	22	393	66	1	675
	Ouacha	115	4	277	8		404
	Sassoumbroum	200	13	336	4	1	554
	Takiéta	188	42	500	38	1	769
	Tanout	342	35	496	38	11	922
	Tesker	79	13	316	5	3	416
	Zinder Commune 1	276	30	193	41		540
	Zinder Commune 2	333	16	253	136	11	749
Total Zinder		3 982	494	7 537	1 006	95	13 114
Ensemble Pays		22 197	2 458	34 983	6 692	871	67 201

V. MOBILIERS ET EQUIPEMENTS DIDACTIQUES

V.1 EQUIPEMENTS COLLECTIFS

V.1.1 PUBLIC+PRIVE+COMMUNAUTAIRE

DREP	INSP	Table / Bureau de ma	Chaise maître/Educa	Tableau à chevalet	Tableau noir	Armoire/Placard	Calculette	Machine à coudre	Machine à écrire	Ordinateur	Projecteur diapo	Seau
AGADEZ	Aderbissanat	26	29	35	38	14		3	1			33
	Agadez Commune	52	52	37	47	44	3	5	2	2	3	45
	Arlit	74	70	29	72	60	4	1	4	1	3	41
	Bilma	17	17	7	17	12				1		10
	IEFA Agadez	34	35	17	40	25		1	1			33
	IEFA Tchirozérine	32	30	20	35	25		1				28
	Iférouane	36	35	18	40	31	2	2	1	1		26
	Ingall	47	50	42	54	35	2	6	2	2	2	46
	Tchirozérine	114	116	88	121	102	3	12	1		1	94
Total Agadez		432	434	293	464	348	14	31	12	7	9	356
DIFFA	Bosso	25	24	27	28	24						26
	Diffa Commune	29	29	26	27	24	1		1	2		23
	Diffa Département	59	48	73	59	50			1			38
	Goudoumaria	54	53	102	66	54		1	2		1	70
	IEFA Diffa	32	31	41	38	30						40

DREP	INSP	Table / Bureau de ma	Chaise maître/Educa	Tableau à chevalet	Tableau noir	Armoire/Placard	Calculette	Machine à coudre	Machine à écrire	Ordinateur	Projecteur diapo	Seau
	IEFA Maïné Soroa	23	23	51	28	21						33
	Maïné Soroa	69	68	107	84	67	18	20	19	21	19	75
	N'Gourti	14	12	21	16	9						8
	N'Guigmi	52	49	45	51	48	3	2	3	2	2	45
Total Diffa		357	337	493	397	327	22	23	26	25	22	358
DOSSO	Boboye	127	123	138	128	98		3				106
	Dan Kassari	62	59	49	81	52	23	24	23	23	23	77
	Dioundiou	81	74	107	105	69		4	1			57
	Dogon Kiria	47	45	38	107	42	1					71
	Dosso Commune	53	54	43	52	47	5	2		1		45
	Dosso Département	121	114	190	134	101	1	3	4	1	1	127
	Doutchi	122	114	124	154	95	8	8	7	8	7	106
	Falmey	75	78	114	73	68		4				75
	Falwel	65	59	76	67	57		6				59
	Gaya	150	139	190	162	130	4	6	4	3	2	124
	Guéchémé	64	60	59	83	58	27	27	27	27	27	69
	IEFA Boboye	36	37	70	40	28			1			46
	IEFA Dosso	26	26	63	22	23		1				59
	IEFA Doutchi	22	25	45	26	21	1	1	1	1	1	33
	Loga	106	102	108	104	95		2	1			88
	Mokko	130	120	166	144	105	3	5	4	2	2	169
	Tibiri Doutchi	111	108	72	133	83			2			97
Total Dosso		1398	1337	1652	1615	1172	73	96	75	66	63	1408
MARADI	Aguié	73	77	61	83	60		2				69
	Bermo	37	34	38	45	28	4	4	4	4	4	32
	Dakoro	139	137	170	177	118	40	47	39	38	38	153
	Dan Issa	77	79	66	89	64	3	10	3	3	2	71

DREP	INSP	Table / Bureau de ma	Chaise maître/Educa	Tableau à chevalet	Tableau noir	Armoire/Placard	Calculette	Machine à coudre	Machine à écrire	Ordinateur	Projecteur diapo	Seau
	Gazaoua	84	77	71	93	66	41	40	41	40	40	68
	Guidan Amoumoune	85	84	97	95	83	45	52	45	45	45	80
	Guidan Roumdji	158	140	186	216	123	7	12	9	6	6	189
	IEFA Maradi	57	64	86	74	42	4		1	3		82
	IEFA Tessaoua	31	35	46	55	30		5		1		62
	Kanen Bakaché	98	94	94	135	80	21	25	23	21	21	105
	Korgom	48	44	34	72	44		2				56
	Kornaka	125	105	184	190	86	9	42	8	8	8	102
	Madarounfa	129	126	145	142	111	34	48	37	34	34	117
	Maradi Commune 1	45	45	44	45	43	8	11	9	14	8	44
	Maradi Commune 2	40	40	34	40	38	15	15	12	15	13	36
	Mayahi	92	91	94	101	78	49	51	49	49	49	92
	Ourafane	61	58	76	88	52	10	10	10	10	10	58
	Tchadoua	47	47	42	55	48	22	22	23	22	22	54
	Tessaoua	96	96	83	101	89	15	23	16	15	15	70
	Tibiri Gobir	126	119	118	147	102	10	18	10	10	9	121
Total Maradi		1648	1592	1769	2043	1385	337	439	339	338	324	1661
NIAMEY	Niamey FA 1	50	52	41	47	45	8	1	1	8	2	41
	Niamey FA 2	45	48	43	50	33	8		1	9	1	37
	Niamey FA 3	21	21	14	19	17	4	1	1	5	2	21
	Niamey I	92	91	73	91	84	32	23	24	41	29	74
	Niamey II	66	68	53	69	55	15	5	7	16	5	45
	Niamey III	66	67	54	65	63	44	43	40	45	40	60
	Niamey IV	99	95	82	99	71	8	1	6	10	3	87
	Niamey V	58	61	50	57	53	8	5	6	11	6	44
Total Niamey		497	503	410	497	421	127	79	86	145	88	409

DREP	INSP	Table / Bureau de ma	Chaise maître/Educa	Tableau à chevalet	Tableau noir	Armoire/Placard	Calculette	Machine à coudre	Machine à écrire	Ordinateur	Projecteur diapo	Seau
TAHOUA	Abalak	135	132	144	134	112	25	30	24	25	24	140
	Allakaye	29	22	46	64	26		1				48
	Bagaroua	34	31	30	77	29		1				64
	Bambèye	89	87	88	129	79	2	1	2			112
	Bangui	105	102	116	148	88	46	46	46	46	46	125
	Birnin Konni	112	107	116	127	96	36	38	37	36	36	119
	Bouza	89	83	138	158	75	14	19	13	13	13	121
	Ibohamane	37	38	38	49	29	1	1				34
	IEFA Bouza	22	25	59	52	18						68
	IEFA Konni	31	31	48	62	29	1	1				58
	IEFA Tahoua	49	52	71	68	39		4	1			77
	Illéla	134	126	83	177	105	1	11	1	1	1	145
	Keita	71	67	74	79	62	35	35	36	35	35	67
	Madaoua	80	83	83	144	61			3		2	127
	Malbaza	70	68	63	100	53	1					79
	Tahoua Commune	69	66	55	67	56	2	2	3	3		60
	Tahoua Département	94	92	113	111	86	1	1	2	1	1	108
	Tamaské	37	39	52	50	33						44
	Tassara	22	22	24	19	18		1				25
	Tchintabaraden	78	78	107	90	63		7	3			115
	Tillia	16	16	19	19	13						21
Total Tahoua		1403	1367	1567	1924	1170	165	199	171	160	158	1757
TILLABERY	Abala	87	91	89	107	85	33	57	32	30	31	83
	Ayorou	67	56	83	65	51	1	2				77
	Balleyara	52	49	78	55	37		4				62
	Banibangou	102	92	109	132	69		3	3			79
	Bankilaré	82	88	161	109	68	20	23	22	20	20	118

DREP	INSP	Table / Bureau de ma	Chaise maître/Educa	Tableau à chevalet	Tableau noir	Armoire/Placard	Calculette	Machine à coudre	Machine à écrire	Ordinateur	Projecteur diapo	Seau
	Damana	81	77	100	89	70		7				86
	Dargol	33	33	97	55	33		2				61
	Filingué	101	97	106	121	84		17	3	1	1	125
	Gothèye	48	46	72	59	37		2				49
	Hamdallaye	62	55	69	72	53	3	3	3	3	3	63
	IEFA Filingué	27	32	69	56	28		1				63
	IEFA Kollo	40	43	63	66	22			2	1	1	70
	IEFA Say	17	19	22	29	13	5	5	5	6	6	28
	IEFA Téra	21	20	58	37	21		1				49
	IEFA Tillabéry	39	39	68	46	31	4	3	3	3	1	65
	Karma	57	55	99	69	47		2	1			82
	Kollo	128	122	134	132	111	2	4	2	1	1	132
	Ouallam	90	87	113	111	85	19	24	20	18	20	103
	Say	96	86	152	102	69	1	8		3	1	80
	Simiri	77	76	135	83	59	1	7	1			103
	Téra	135	117	181	144	104	1	9	1			160
	Tillabéry Commune	31	30	30	30	27		10				29
	Tillabéry Département	110	106	133	124	87		11	1	1		123
	Torodi	85	84	131	102	73	1					92
Total Tillabéry		1668	1600	2352	1995	1364	91	205	99	87	85	1982
ZINDER	Belbédji	43	36	45	75	27	1	6	1			57
	Birnin Kazoé	52	51	71	64	41	4	3	6	4	4	74
	Damagaram Takaya	85	78	62	97	67	1	1	1	1		66
	Dogo	52	52	75	69	44			3			53

DREP	INSP	Table / Bureau de ma	Chaise maître/Educa	Tableau à chevalet	Tableau noir	Armoire/Placard	Calculette	Machine à coudre	Machine à écrire	Ordinateur	Projecteur diapo	Seau
ZINDER	Dungass	92	91	129	89	75	5	5	5	4	4	79
	Gangara	38	37	35	71	31	1	9				42
	Gouré	82	80	115	97	70	13	17	14	14	14	62
	Guidimouni	54	44	61	68	44		1	1		1	45
	IEFA Gouré	18	19	37	26	12						22
	IEFA Magaria	31	30	71	45	24		1	1			66
	IEFA Mirriah	26	28	36	45	25	6	5	7	6	6	48
	IEFA Tanout	15	11	23	23	9						28
	IEFA Zinder	36	37	23	40	33	1		2			41
	Kantché	52	54	75	65	46		3				44
	Magaria	105	99	112	112	98	32	34	32	31	32	116
	Matamèye	101	97	104	102	97	46	46	46	43	44	86
	Mirriah	75	70	84	92	64	4	3	4	3	3	88
	Ouacha	42	39	31	45	38		2	2		1	41
	Sassoumbroum	46	39	59	64	36	2	6	2	2	2	32
	Takiéta	82	76	100	132	60						111
	Tanout	120	116	151	164	91	2	7	4	1	1	117
	Tesker	14	14	91	35	8	2	1				75
	Zinder Commune 1	61	62	39	62	60	3	2		4	1	44
	Zinder Commune 2	94	89	73	96	83	10	9	8	12	9	75
Total Zinder		1416	1349	1702	1778	1183	133	161	139	125	122	1512
Ensemble Pays		8819	8519	10238	10713	7370	962	1233	947	953	871	9443

V.1.2 PUBLIC +COMMUNAUTAIRE

DREP	INSP	Table / Bureau de ma	Chaise maître/Educa	Tableau à chevalet	Tableau noir	Armoire/Placard	Calculette	Machine à coudre	Machine à écrire	Ordinateur	Projecteur diapo	Seau
AGADEZ	Aderbissanat	26	29	35	38	14		3	1			33
	Agadez Commune	46	46	36	41	40	1	5	2	1	2	40
	Arlit	68	64	27	66	55	3	1	4	1	2	37
	Bilma	17	17	7	17	12				1		10
	IEFA Agadez	32	33	17	38	24		1	1			31
	IEFA Tchirozérine	32	30	20	35	25		1				28
	Iférouane	36	35	18	40	31	2	2	1	1		26
	Ingall	47	50	42	54	35	2	6	2	2	2	46
	Tchirozérine	113	115	88	120	101	3	12	1			93
Total Agadez		417	419	290	449	337	11	31	12	6	6	344
DIFFA	Bosso	25	24	27	28	24						26
	Diffa Commune	23	23	20	21	20				1		19
	Diffa Département	59	48	73	59	50			1			38
	Goudoumaria	54	53	102	66	54		1	2		1	70
	IEFA Diffa	32	31	41	38	30						40
	IEFA Maïné Soroa	23	23	51	28	21						33
	Maïné Soroa	69	68	107	84	67	18	20	19	21	19	75
	N'Gourti	14	12	21	16	9						8
	N'Guigmi	50	47	43	49	46	3	2	3	2	2	43
Total Diffa		349	329	485	389	321	21	23	25	24	22	352

DREP	INSP	Table / Bureau de ma	Chaise maître/Educa	Tableau à chevalet	Tableau noir	Armoire/Placard	Calculette	Machine à coudre	Machine à écrire	Ordinateur	Projecteur diapo	Seau
DOSSO	Boboye	127	123	138	128	98		3				106
	Dan Kassari	62	59	48	80	51	23	24	23	23	23	76
	Dioundiou	81	74	107	105	69		4	1			57
	Dogon Kiria	47	45	38	107	42	1					71
	Dosso Commune	47	48	39	46	43	1	2				41
	Dosso Département	121	114	190	134	101	1	3	4	1	1	127
	Doutchi	121	113	123	153	94	7	8	7	7	7	105
	Falmey	75	78	114	73	68		4				75
	Falwel	65	59	76	67	57		6				59
	Gaya	148	137	188	160	128	3	5	3	2	1	122
	Guéchémé	64	60	59	83	58	27	27	27	27	27	69
	IEFA Boboye	36	37	70	40	28			1			46
	IEFA Dosso	25	25	62	21	22						58
	IEFA Doutchi	22	25	45	26	21	1	1	1	1	1	33
	Loga	106	102	108	104	95		2	1			88
	Mokko	130	120	166	144	105	3	5	4	2	2	169
	Tibiri Doutchi	111	108	72	133	83			2			97
Total Dosso		1388	1327	1643	1604	1163	67	94	74	63	62	1399

DREP	INSP	Table / Bureau de ma	Chaise maître/Educa	Tableau à chevalet	Tableau noir	Armoire/Placard	Calculette	Machine à coudre	Machine à écrire	Ordinateur	Projecteur diapo	Seau
MARADI	Aguié	72	76	61	82	59		2				68
	Bermo	37	34	38	45	28	4	4	4	4	4	32
	Dakoro	139	137	170	177	118	40	47	39	38	38	153
	Dan Issa	77	79	66	89	64	3	10	3	3	2	71
	Gazaoua	84	77	71	93	66	41	40	41	40	40	68
	Guidan Amoumoune	85	84	97	95	83	45	52	45	45	45	80
	Guidan Roumdji	158	140	186	216	123	7	12	9	6	6	189
	IEFA Maradi	49	55	83	65	36						75
	IEFA Tessaoua	29	33	45	53	28		5				61
	Kanen Bakaché	98	94	94	135	80	21	25	23	21	21	105
	Korgom	48	44	34	72	44		2				56
	Kornaka	125	105	184	190	86	9	42	8	8	8	102
	Madarounfa	129	126	145	142	111	34	48	37	34	34	117
	Maradi Commune 1	36	35	40	35	35	7	10	8	8	7	38
	Maradi Commune 2	30	30	29	30	28	9	11	9	9	9	27
	Mayahi	92	91	94	101	78	49	51	49	49	49	92
	Ourafane	61	58	76	88	52	10	10	10	10	10	58
	Tchadoua	47	47	42	55	48	22	22	23	22	22	54
	Tessaoua	95	95	83	100	88	15	23	16	15	15	69
	Tibiri Gobir	124	117	116	145	100	9	18	10	8	8	119
Total Maradi		1615	1557	1754	2008	1355	325	434	334	320	318	1634

DREP	INSP	Table / Bureau de ma	Chaise maître/Educa	Tableau à chevalet	Tableau noir	Armoire/Placard	Calculette	Machine à coudre	Machine à écrire	Ordinateur	Projecteur diapo	Seau
NIAMEY	Niamey FA 1	27	27	25	24	25						22
	Niamey FA 2	21	23	23	24	19	1			1	1	16
	Niamey FA 3	10	11	8	10	9						12
	Niamey I	55	54	45	54	50	10	10	11	12	11	41
	Niamey II	46	48	42	49	42	4	3	4	5	3	28
	Niamey III	1	1	1	1	1		1		1		
	Niamey III	52	52	42	50	49	31	31	30	32	30	46
	Niamey IV	81	77	70	82	58	2	1	3	4	2	72
	Niamey V	45	48	40	46	42	4	4	4	5	4	34
Total Niamey		338	341	296	340	295	52	50	52	60	51	271
	Abalak	134	131	144	133	111	24	30	24	24	24	139
	Allakaye	29	22	46	64	26		1				48
	Bagaroua	34	31	30	77	29		1				64
	Bambèye	89	87	88	129	79	2	1	2			112
	Bangui	105	102	116	148	88	46	46	46	46	46	125
	Birnin Konni	111	106	115	126	95	36	38	37	36	36	118
	Bouza	89	83	138	158	75	14	19	13	13	13	121
	Ibohamane	37	38	38	49	29	1	1				34
	IEFA Bouza	22	25	59	52	18						68
	IEFA Konni	30	29	48	60	27		1				56
	IEFA Tahoua	43	45	68	61	34		4	1			71

DREP	INSP	Table / Bureau de ma	Chaise maître/Educa	Tableau à chevalet	Tableau noir	Armoire/Placard	Calcullette	Machine à coudre	Machine à écrire	Ordinateur	Projecteur diapo	Seau
TAHOUA	Illéla	134	126	83	177	105	1	11	1	1	1	145
	Keita	70	66	74	78	62	35	35	36	35	35	66
	Madaoua	79	82	83	143	60			3		2	126
	Malbaza	69	67	62	99	53						78
	Tahoua Commune	63	60	52	62	53	1	1	2			56
	Tahoua Département	94	92	113	111	86	1	1	2	1	1	108
	Tamaské	37	39	52	50	33						44
	Tassara	22	22	24	19	18		1				25
	Tchintabaraden	78	79	107	90	63		7	3			115
	Tillia	16	16	19	19	13						21
Total Tahoua		1385	1348	1559	1905	1157	161	198	170	156	158	1740
	Abala	87	91	89	107	85	33	57	32	30	31	83
	Ayorou	67	56	83	65	51	1	2				77
	Balleyara	52	49	78	55	37		4				62
	Banibangou	102	92	109	132	69		3	3			79
	Bankilaré	82	88	161	109	68	20	23	22	20	20	118
	Damana	81	77	100	89	70		7				86
	Dargol	33	33	97	55	33		2				61
	Filingué	101	97	106	121	84		17	3	1	1	125
	Gothèye	48	46	72	59	37		2				49

DREP	INSP	Table / Bureau de ma	Chaise maître/Educa	Tableau à chevalet	Tableau noir	Armoire/Placard	Calculette	Machine à coudre	Machine à écrire	Ordinateur	Projecteur diapo	Seau
TILLABÉRY	Hamdallaye	62	55	69	72	53	3	3	3	3	3	63
	IEFA Filingué	27	32	69	56	28		1				63
	IEFA Kollo	39	41	61	63	20			2		1	68
	IEFA Say	15	17	20	27	12	4	4	4	4	4	27
	IEFA Téra	21	20	58	37	21		1				49
	IEFA Tillabéry	35	35	65	42	27	1	1	1			63
	Karma	57	55	99	69	47		2	1			82
	Kollo	128	122	134	132	111	2	4	2	1	1	132
	Ouallam	90	87	113	111	85	19	24	20	18	20	103
	Say	96	86	152	102	69	1	8		3	1	80
	Simiri	77	76	135	83	59	1	7	1			103
	Téra	135	117	181	144	104	1	9	1			160
	Tillabéry Commune	31	30	30	30	27		10				29
	Tillabéry Département	110	106	133	124	87		11	1	1		123
	Torodi	84	83	130	101	72						91
Total Tillabéry		1660	1591	2344	1985	1356	86	202	96	81	82	1976
	Belbédji	43	36	45	75	27	1	6	1			57
	Birnin Kazoé	52	51	71	64	41	4	3	6	4	4	74
	Damagaram Takaya	85	78	62	97	67	1	1	1	1		66

DREP	INSP	Table / Bureau de ma	Chaise maître/Educa	Tableau à chevalet	Tableau noir	Armoire/Placard	Calculette	Machine à coudre	Machine à écrire	Ordinateur	Projecteur diapo	Seau
ZINDER	Dogo	52	52	75	69	44			3			53
	Dungass	92	91	129	89	75	5	5	5	4	4	79
	Gangara	38	37	35	71	31	1	9				42
	Gouré	81	79	115	96	69	13	17	14	14	14	61
	Guidimouni	54	44	61	68	44		1	1		1	45
	IEFA Gouré	18	19	37	26	12						22
	IEFA Magaria	31	30	71	45	24		1	1			66
	IEFA Mirriah	26	28	36	45	25	6	5	7	6	6	48
	IEFA Tanout	15	11	23	23	9						28
	IEFA Zinder	32	33	23	36	31			2			37
	Kantché	52	54	75	65	46		3				44
	Magaria	105	99	112	112	98	32	34	32	31	32	116
	Matamèye	101	97	104	102	97	46	46	46	43	44	86
	Mirriah	75	70	84	92	64	4	3	4	3	3	88
	Ouacha	42	39	31	45	38		2	2		1	41
	Sassoumbroum	46	39	59	64	36	2	6	2	2	2	32
	Takiéta	82	76	100	132	60						111
	Tanout	120	116	151	164	91	2	7	4	1	1	117
	Tesker	14	14	91	35	8	2	1				75
	Zinder Commune 1	56	57	38	57	55		2		1		41
	Zinder Commune 2	80	75	66	82	72	5	5	7	5	5	64
Total Zinder		1392	1325	1694	1754	1164	124	157	138	115	117	1493
Ensemble Pays		8 544	8 237	10 065	10 434	7 148	847	1 189	901	825	816	9 209

V.1.3 MEDERSA

DREP	INSP	Table / Bureau de maître	Chaise maître/Educ ateu	Tableau à chevalet	Tableau noir	Armoire/Placa rd	Calculette	Machine à coudre	Machine à écrire	Ordinateur	Projecteur diapo	Seau
AGADEZ	IEFA Agadez	34	35	17	40	25		1	1			33
	IEFA Tchirozérine	32	30	20	35	25		1				28
Total Agadez		66	65	37	75	50	0	2	1	0	0	61
DIFFA	IEFA Diffa	32	31	41	38	30						40
	IEFA Maïné Soroa	23	23	51	28	21						33
Total Diffa		55	54	92	66	51	0	0	0	0	0	73
DOSSO	IEFA Boboye	36	37	70	40	28			1			46
	IEFA Dosso	26	26	63	22	23		1				59
	IEFA Doutchi	22	25	45	26	21	1	1	1	1	1	33
Total Dosso		84	88	178	88	72	1	2	2	1	1	138
MARADI	IEFA Maradi	57	64	86	74	42	4		1	3		82
	IEFA Tessaoua	31	35	46	55	30		5		1		62
Total Maradi		88	99	132	129	72	4	5	1	4	0	144
NIAMEY	Niamey FA 1	50	52	41	47	45	8	1	1	8	2	41
	Niamey FA 2	45	48	43	50	33	8		1	9	1	37
	Niamey FA 3	21	21	14	19	17	4	1	1	5	2	21
Total Niamey		116	121	98	116	95	20	2	3	22	5	99

DREP	INSP	Table / Bureau de maître	Chaise maître/Educateur	Tableau à chevalet	Tableau noir	Armoire/Placard	Calculatrice	Machine à coudre	Machine à écrire	Ordinateur	Projecteur diapo	Seau
TAHOUA	IEFA Bouza	22	25	59	52	18						68
	IEFA Konni	31	31	48	62	29	1	1				58
	IEFA Tahoua	49	52	71	68	39		4	1			77
Total Tahoua		102	108	178	182	86	1	5	1	0	0	203
TILLABERY	IEFA Filingué	27	32	69	56	28		1				63
	IEFA Kollo	40	43	63	66	22			2	1	1	70
	IEFA Say	17	19	22	29	13	5	5	5	6	6	28
	IEFA Téra	21	20	58	37	21		1				49
	IEFA Tillabéry	39	39	68	46	31	4	3	3	3	1	65
Total Tillabéry		144	153	280	234	115	9	10	10	10	8	275
ZINDER	IEFA Gouré	18	19	37	26	12						22
	IEFA Magaria	31	30	71	45	24		1	1			66
	IEFA Mirriah	26	28	36	45	25	6	5	7	6	6	48
	IEFA Tanout	15	11	23	23	9						28
	IEFA Zinder	36	37	23	40	33	1		2			41
Total Zinder		126	125	190	179	103	7	6	10	6	6	205
Ensemble Pays		781	813	1185	1069	644	42	32	28	43	20	1198

V.1.4 RURAL

DREP	INSP	Table / Bureau de ma	Chaise maître/Educa	Tableau à chevalet	Tableau noir	Armoire/Placard	Calcullette	Machine à coudre	Machine à écrire	Ordinateur	Projecteur diapo	Seau
AGADEZ	Aderbissanat	26	29	35	37	14		3	1			32
	Arlit	32	27	13	29	25	1		1			15
	Bilma	15	15	7	15	11						10
	IEFA Agadez	14	15	7	18	8						14
	IEFA Tchirozérine	24	23	13	25	18		1				21
	Iférouane	36	35	18	40	31	2	2	1	1		26
	Ingall	47	50	41	53	35	2	6	2	2	2	45
	Tchirozérine	96	97	68	102	87	3	11	1			77
Total Agadez		290	291	202	319	229	8	23	6	3	2	240
DIFFA	Bosso	25	24	27	28	24						26
	Diffa Département	59	48	73	59	50			1			38
	Goudoumaria	53	52	102	65	53		1	2		1	69
	IEFA Diffa	21	20	30	27	20						35
	IEFA Mainé Soroa	19	19	47	24	17						31
	Mainé Soroa	63	62	100	78	61	18	20	19	21	19	69
	N'Gourti	14	12	21	16	9						8
	N'Guigmi	43	40	40	43	39	3	2	3	2	2	39
Total Diffa		297	277	440	340	273	21	23	25	23	22	315

DREP	INSP	Table / Bureau de ma	Chaise maître/Educa	Tableau à chevalet	Tableau noir	Armoire/Placard	Calcullette	Machine à coudre	Machine à écrire	Ordinateur	Projecteur diapo	Seau
DOSSO	Boboye	106	102	111	108	85		2				87
	Dan Kassari	62	59	49	81	52	23	24	23	23	23	77
	Dioundiou	81	74	107	105	69		4	1			57
	Dogon Kiria	47	45	38	107	42	1					71
	Dosso Département	121	114	189	134	101	1	3	4	1	1	126
	Doutchi	99	91	97	129	78	6	6	6	6	6	84
	Falmey	75	78	114	73	68		4				75
	Falwel	65	59	76	67	57		6				59
	Gaya	124	113	160	136	104	1	5	2	1	1	101
	Guéchémé	64	60	59	83	58	27	27	27	27	27	69
	IEFA Boboye	30	32	62	32	22			1			42
	IEFA Dosso	17	18	52	13	16						49
	IEFA Doutchi	19	21	40	22	17	1	1	1	1	1	31
	Loga	49	49	43	50	41			1			34
	Mokko	130	120	166	144	105	3	5	4	2	2	169
	Tibiri Doutchi	111	108	72	133	83			2			97
Total Dosso		1200	1143	1435	1417	998	63	87	72	61	61	1228
MARADI	Aguié	66	69	56	74	54		2				64
	Bermo	37	34	38	45	28	4	4	4	4	4	32
	Dakoro	130	128	166	166	110	37	44	36	35	35	143
	Dan Issa	77	79	66	89	64	3	10	3	3	2	71

DREP	INSP	Table / Bureau de ma	Chaise maître/Educa	Tableau à chevalet	Tableau noir	Armoire/Placard	Calcullette	Machine à coudre	Machine à écrire	Ordinateur	Projecteur diapo	Seau
	Gazaoua	84	77	71	93	66	41	40	41	40	40	68
	Guidan Amoumoune	85	84	97	95	83	45	52	45	45	45	80
	Guidan Roumdji	142	125	172	197	111	7	11	9	6	6	175
	IEFA Maradi	27	33	62	42	17						55
	IEFA Tessaoua	23	26	38	44	23		4				53
	Kanen Bakaché	98	94	94	135	80	21	25	23	21	21	105
	Korgom	48	44	34	72	44		2				56
	Kornaka	125	105	184	190	86	9	42	8	8	8	102
	Madarounfa	125	123	140	138	107	33	47	36	33	33	113
	Mayahi	85	84	88	94	71	48	50	48	48	48	87
	Ourafane	61	58	76	88	52	10	10	10	10	10	58
	Tchadoua	46	46	41	54	47	21	21	22	21	21	53
	Tessaoua	82	83	77	88	76	15	23	16	15	15	62
	Tibiri Gobir	125	118	116	146	101	10	18	10	10	9	120
Total Maradi		1466	1410	1616	1850	1220	304	405	311	299	297	1497
TAHOUA	Abalak	134	131	140	133	111	25	30	24	25	24	138
	Allakaye	29	22	46	64	26		1				47

DREP	INSP	Table / Bureau de ma	Chaise maître/Educa	Tableau à chevalet	Tableau noir	Armoire/Placard	Calcullette	Machine à coudre	Machine à écrire	Ordinateur	Projecteur diapo	Seau
	Bagaroua	34	31	30	77	29		1				64
	Bambèye	89	87	88	129	79	2	1	2			112
	Bangui	105	102	116	148	88	46	46	46	46	46	125
	Birnin Konni	90	84	93	102	76	31	31	32	31	31	100
	Bouza	80	75	126	146	65	13	19	13	13	13	111
	Ibohamane	37	38	38	49	29	1	1				34
	IEFA Bouza	16	20	48	42	13						58
	IEFA Konni	20	21	38	48	19	1					47
	IEFA Tahoua	27	28	49	42	19		2				54
	Illéla	96	89	60	132	74	1	4	1	1	1	102
	Keita	50	47	54	57	45	29	29	29	29	29	47
	Madaoua	48	49	50	97	34			1		1	84
	Malbaza	70	68	63	100	53	1					79
	Tahoua Département	94	92	113	111	86	1	1	2	1	1	108
	Tamaské	37	39	52	50	33						44
	Tassara	22	22	24	19	18		1				25
	Tchintabaraden	49	49	74	59	38		6	2			88
	Tillia	16	16	19	19	13						21
Total Tahoua		1143	1110	1321	1624	948	151	173	152	146	146	1488

DREP	INSP	Table / Bureau de ma	Chaise maître/Educa	Tableau à chevalet	Tableau noir	Armoire/Placard	Calculette	Machine à coudre	Machine à écrire	Ordinateur	Projecteur diapo	Seau
TILLABERY	Abala	86	90	88	106	84	32	56	31	29	30	82
	Ayorou	67	56	83	65	51	1	2				77
	Balleyara	52	49	78	55	37		4				62
	Banibangou	102	92	109	132	69		3	3			79
	Bankilaré	82	88	161	109	68	20	23	22	20	20	118
	Damana	81	77	100	89	70		7				86
	Dargol	33	33	97	55	33		2				61
	Filingué	38	35	47	49	30		9	1			54
	Gothèye	48	46	72	59	37		2				49
	Hamdallaye	62	55	69	72	53	3	3	3	3	3	63
	IEFA Filingué	18	21	54	42	19		1				45
	IEFA Kollo	37	40	58	62	19			1		1	66
	IEFA Say	16	17	18	26	12	4	4	4	5	5	23
	IEFA Téra	19	18	55	33	19		1				46
	IEFA Tillabéry	32	31	55	38	24	2	2	2	1		54
	Karma	57	55	99	69	47		2	1			82
	Kollo	112	106	118	117	99	2	3	1	1	1	114
	Ouallam	56	55	78	73	54	17	21	17	16	18	69
	Say	82	72	137	88	61		8		3		74
	Simiri	77	76	135	83	59	1	7	1			103

DREP	INSP	Table / Bureau de ma	Chaise maître/Educa	Tableau à chevalet	Tableau noir	Armoire/Placard	Calculette	Machine à coudre	Machine à écrire	Ordinateur	Projecteur diapo	Seau
	Téra	94	83	140	99	75		7	1			122
	Tillabéry Département	110	106	133	124	87		11	1	1		123
	Torodi	85	84	131	102	73	1					92
Total Tillabéry		1446	1385	2115	1747	1180	83	178	89	79	78	1744
ZINDER	Belbédji	43	36	45	75	27	1	6	1			57
	Birnin Kazoé	52	51	71	64	41	4	3	6	4	4	74
	Damagaram Takaya	85	78	62	97	67	1	1	1	1		66
	Dogo	52	52	75	69	44			3			53
	Dungass	91	90	128	88	74	5	5	5	4	4	78
	Gangara	38	37	35	71	31	1	9				42
	Gouré	76	74	111	89	64	13	17	14	14	14	55
	Guidimouni	54	44	61	68	44		1	1		1	45
	IEFA Gouré	16	17	36	24	10						20
	IEFA Magaria	27	26	68	39	20		1				63
	IEFA Mirriah	24	26	34	42	22	6	5	7	6	6	45

DREP	INSP	Table / Bureau de ma	Chaise maître/Educa	Tableau à chevalet	Tableau noir	Armoire/Placard	Calculette	Machine à coudre	Machine à écrire	Ordinateur	Projecteur diapo	Seau
	IEFA Tanout	13	9	20	21	7						25
	IEFA Zinder	4	3	3	4	3						5
	Kantché	52	54	75	65	46		3				44
	Magaria	71	65	76	76	65	25	27	25	24	25	81
	Matamèye	93	89	98	94	89	41	41	41	39	40	79
	Mirriah	65	60	75	83	56	2	1	2	1	1	82
	Ouacha	42	39	31	45	38		2	2		1	41
	Sassoumbroum	46	39	59	64	36	2	6	2	2	2	32
	Takiéta	81	75	99	131	60						111
	Tanout	107	103	139	149	79	2	7	4	1	1	108
	Tesker	14	14	91	35	8	2	1				75
Total Zinder		1146	1081	1492	1493	931	105	136	114	96	99	1281
Ensemble Pays		6988	6697	8621	8790	5779	735	1025	769	707	705	7793

V.2 DOCUMENTS PEDAGOGIQUES MIS A LA DISPOSITION DU MAÎTRE

V.2.1 PUBLIC+PRIVE+COMMUNAUTAIRE

Drep	Guides	CI	CP	CE1	CE2	CM1	CM2	Total général
AGADEZ	Lecture	863	780	770	737	696	674	4 520
	Grammaire	...	4	140	149	143	150	586
	Conjugaison	...	5	78	74	73	68	298
	Maths	781	848	851	792	680	702	4 654
Total AGADEZ		1 644	1 637	1 839	1 752	1 592	1 594	10 058
DIFFA	Lecture	767	673	659	632	468	427	3 626
	Grammaire	...	3	158	151	147	160	619
	Conjugaison	...	23	105	104	88	84	404
	Maths	534	496	688	552	507	474	3 251
Total DIFFA		1 301	1 195	1 610	1 439	1 210	1 145	7 900
DOSSO	Lecture	4 256	3 586	3 616	3 374	3 117	2 980	20 929
	Grammaire	11	11	491	526	533	506	2 078
	Conjugaison	4	7	350	308	337	295	1 301
	Maths	3 293	3 037	3 765	3 539	4 803	3 237	21 674
Total DOSSO		7 564	6 641	8 222	7 747	8 790	7 018	45 982
MARADI	Lecture	7 897	4 097	3 912	3 708	3 558	3 593	26 765
	Grammaire	3	17	897	851	858	762	3 388
	Conjugaison		14	517	413	457	392	1 793
	Maths	4 145	3 798	4 738	4 303	3 646	4 063	24 693
Total MARADI		12 045	7 926	10 064	9 275	8 519	8 810	56 639
NIAMEY	Lecture	1 108	1 105	1 168	1 039	998	973	6 391
	Grammaire	5	3	357	500	343	459	1 667
	Conjugaison	...	1	247	248	228	233	957
	Maths	932	873	1 209	1 116	980	1 179	6 289
Total NIAMEY		2 045	1 982	2 981	2 903	2 549	2 844	15 304
TAHOUA	Lecture	3 770	3 276	3 101	3 015	2 693	2 730	18 585
	Grammaire	101	10	701	656	630	569	2 667
	Conjugaison	3	2	329	309	358	314	1 315
	Maths	3 364	2 700	3 740	3 213	2 919	2 938	18 874
Total TAHOUA		7 238	5 988	7 871	7 193	6 600	6 551	41 441
TILLABERY	Lecture	4 085	3 715	3 824	3 415	3 124	2 978	21 141
	Grammaire	1	5	775	688	695	719	2 883
	Conjugaison	2	14	525	452	437	482	1 912
	Maths	4 121	3 418	4 025	3 685	3 319	3 179	21 747
Total TILLABERY		8 209	7 152	9 149	8 240	7 575	7 358	47 683
ZINDER	Lecture	3 352	3 055	2 853	2 714	2 455	2 551	16 980
	Grammaire	811	803	642	630	2 886
	Conjugaison	585	423	476	406	1 890
	Maths	3 240	2 921	3 242	3 144	2 803	2 791	18 141
Total ZINDER		6 592	5 976	7 491	7 084	6 376	6 378	39 897

V.2.2 PUBLIC +COMMUNAUTAIRE

Drep	Guides	CI	CP	CE1	CE2	CM1	CM2	Total général
AGADEZ	Lecture	836	757	745	716	672	650	4 376
	Grammaire	...	1	131	144	130	133	539
	Conjugaison	...	5	72	69	68	66	280
	Maths	754	823	818	771	657	673	4 496
Total AGADEZ		1 590	1 586	1 766	1 700	1 527	1 522	9 691
DIFFA	Lecture	744	652	636	599	455	412	3 498
	Grammaire	...	3	152	149	144	155	603
	Conjugaison	...	23	98	101	85	75	382
	Maths	520	483	672	542	493	462	3 172
Total DIFFA		1 264	1 161	1 558	1 391	1 177	1 104	7 655
DOSSO	Lecture	4 239	3 570	3 597	3 355	3 099	2 963	20 823
	Grammaire	11	11	486	522	529	502	2 061
	Conjugaison	4	7	345	304	333	291	1 284
	Maths	3 278	3 024	3 748	3 523	4 785	3 221	21 579
Total DOSSO		7 532	6 612	8 176	7 704	8 746	6 977	45 747
MARADI	Lecture	7 832	4 032	3 852	3 659	3 498	3 546	26 419
	Grammaire	3	17	867	821	826	721	3 255
	Conjugaison	...	14	491	393	432	366	1 696
	Maths	4 088	3 745	4 682	4 250	3 604	4 021	24 390
Total MARADI		11 923	7 808	9 892	9 123	8 360	8 654	55 760
NIAMEY	Lecture	821	833	891	786	757	734	4 822
	Grammaire	5	3	227	350	200	310	1 095
	Conjugaison	...	1	126	116	107	111	461
	Maths	688	645	945	867	739	937	4 821
Total NIAMEY		1 514	1 482	2 189	2 119	1 803	2 092	11 199
TAHOUA	Lecture	3 737	3 247	3 068	2 983	2 665	2 702	18 402
	Grammaire	101	10	692	644	622	560	2 629
	Conjugaison	3	2	323	302	349	306	1 285
	Maths	3 322	2 658	3 707	3 180	2 888	2 913	18 668
Total TAHOUA		7 163	5 917	7 790	7 109	6 524	6 481	40 984
TILLABERY	Lecture	4 035	3 646	3 800	3 391	3 114	2 969	20 955
	Grammaire	1	5	767	681	690	713	2 857
	Conjugaison	2	14	520	448	434	479	1 897
	Maths	3 986	3 283	3 992	3 660	3 308	3 169	21 398
Total TILLABERY		8 024	6 948	9 079	8 180	7 546	7 330	47 107
ZINDER	Lecture	3 317	3 021	2 822	2 684	2 429	2 525	16 798
	Grammaire	794	787	624	610	2 815
	Conjugaison	571	410	463	392	1 836
	Maths	3 211	2 895	3 212	3 104	2 767	2 748	17 937
Total ZINDER		6 528	5 916	7 399	6 985	6 283	6 275	39 386

V.2.3 MEDERSA

Drep	Guides	CI	CP	CE1	CE2	CM1	CM2	Total général
AGADEZ	Lecture	158	118	111	115	109	131	742
	Grammaire	20	21	17	18	76
	Conjugaison	13	11	9	11	44
	Maths	150	139	174	183	135	140	921
Total AGADEZ		308	257	318	330	270	300	1 783
DIFFA	Lecture	122	93	102	70	79	61	527
	Grammaire	33	30	26	27	116
	Conjugaison	...	1	23	22	18	18	82
	Maths	92	87	95	68	65	70	477
Total DIFFA		214	181	253	190	188	176	1 202
DOSSO	Lecture	497	402	352	331	236	226	2 044
	Grammaire	10	8	90	93	108	74	383
	Conjugaison	...	1	65	46	62	36	210
	Maths	475	304	280	358	2 024	250	3 691
Total DOSSO		982	715	787	828	2 430	586	6 328
MARADI	Lecture	304	234	236	197	187	184	1 342
	Grammaire	1	1	69	66	61	53	251
	Conjugaison	...	1	44	30	43	28	146
	Maths	355	271	225	250	166	170	1 437
Total MARADI		660	507	574	543	457	435	3 176
NIAMEY	Lecture	216	216	238	201	183	194	1 248
	Grammaire	75	148	74	111	408
	Conjugaison	75	55	62	53	245
	Maths	211	174	221	210	195	212	1 223
Total NIAMEY		427	390	609	614	514	570	3 124
TAHOUA	Lecture	361	311	272	249	204	185	1 582
	Grammaire	34	...	89	100	90	44	357
	Conjugaison	2	...	48	34	43	32	159
	Maths	482	247	241	208	165	183	1 526
Total TAHOUA		879	558	650	591	502	444	3 624
TILLABERY	Lecture	441	403	393	346	258	242	2 083
	Grammaire	1	3	127	137	91	107	466
	Conjugaison	87	85	65	67	304
	Maths	583	525	335	332	239	253	2 267
Total TILLABERY		1 025	931	942	900	653	669	5 120
ZINDER	Lecture	394	364	350	333	294	322	2 057
	Grammaire	172	123	87	86	468
	Conjugaison	92	84	68	60	304
	Maths	454	376	476	416	304	357	2 383
Total ZINDER		848	740	1 090	956	753	825	5 212

V.3 MANUELS ELEVES

V.3.1 PUBLIC+PRIVE+COMMUNAUTAIRE

Drep	Manuel	CI	CP	CE1	CE2	CM1	CM2	Total général
AGADEZ	Lecture	8038	6138	5444	4829	4695	4457	33601
	Maths	3989	4310	10136	9270	10688	6152	44545
Total AGADEZ		12027	10448	15580	14099	15383	10609	78146
DIFFA	Lecture	7197	5083	3919	3550	3168	2448	25365
	Maths	5652	4691	11245	7039	5532	3823	37982
Total DIFFA		12849	9774	15164	10589	8700	6271	63347
DOSSO	Lecture	60583	47423	41755	34472	30966	29437	244636
	Maths	33102	24534	49532	42947	33265	29790	213170
Total DOSSO		93685	71957	91287	77419	64231	59227	457806
MARADI	Lecture	67822	50868	48288	40420	35648	36628	279674
	Maths	52035	52026	89270	72053	58422	43852	367658
Total MARADI		119857	102894	137558	112473	94070	80480	647332
NIAMEY	Lecture	16817	13057	13628	11515	14797	12428	82242
	Maths	9183	7232	25012	20532	19035	14150	95144
Total NIAMEY		26000	20289	38640	32047	33832	26578	177386
TAHOUA	Lecture	92101	49434	43720	38937	33265	29063	286520
	Maths	37449	29309	87878	72346	57202	36044	320228
Total TAHOUA		129550	78743	131598	111283	90467	65107	606748
TILLABERY	Lecture	68980	52802	49739	41973	34985	35141	283620
	Maths	51612	37255	78092	65825	51362	36023	320169
Total TILLABERY		120592	90057	127831	107798	86347	71164	603789
ZINDER	Lecture	58431	41792	35099	29735	26895	22970	214922
	Maths	49831	42119	69787	54561	46179	30481	292958
Total ZINDER		108262	83911	104886	84296	73074	53451	507880

Ensemble Pays							
Manuel	CI	CP	CE1	CE2	CM1	CM2	Total général
Lecture	379969	266597	241592	205431	184419	172572	1450580
Maths	242853	201476	420952	344573	281685	200315	1691854

V.3.2 PUBLIC+COMMUNAUTAIRE

Drep	Manuel	CI	CP	CE1	CE2	CM1	CM2	Total général
AGADEZ	Lecture	7 730	5 883	5 173	4 595	4 486	4 251	32 118
	Maths	3 701	4 033	9 888	9 021	10 462	5 960	43 065
Total AGADEZ		11 431	9 916	15 061	13 616	14 948	10 211	75 183
DIFFA	Lecture	6 991	4 925	3 802	3 410	3 055	2 324	24 507
	Maths	5 350	4 532	6 835	6 833	5 443	3 635	32 628
Total DIFFA		12 341	9 457	10 637	10 243	8 498	5 959	57 135
DOSSO	Lecture	60 411	47 325	41 645	34 364	30 743	29 298	243 786
	Maths	32 973	24 454	49 379	42 851	33 130	29 698	212 485
Total DOSSO		93 384	71 779	91 024	77 215	63 873	58 996	456 271
MARADI	Lecture	66 938	49 913	47 456	39 583	34 961	36 074	274 925
	Maths	51 445	51 437	88 220	71 275	57 721	43 142	363 240
Total MARADI		118 383	101 350	135 676	110 858	92 682	79 216	638 165
NIAMEY	Lecture	13 713	10 349	11 014	9 120	12 648	10 747	67 591
	Maths	6 964	5 212	22 266	18 218	16 959	12 461	82 080
Total NIAMEY		20 677	15 561	33 280	27 338	29 607	23 208	149 671
TAHOUA	Lecture	91 369	48 877	43 294	38 581	32 875	28 701	283 697
	Maths	36 824	28 707	86 775	71 734	56 656	35 627	316 323
Total TAHOUA		128 193	77 584	130 069	110 315	89 531	64 328	600 020
TILLABERY	Lecture	68 704	52 640	49 559	41 796	34 803	35 002	282 504
	Maths	51 374	37 101	77 934	65 669	51 231	35 912	319 221
Total TILLABERY		120 078	89 741	127 493	107 465	86 034	70 914	601 725
ZINDER	Lecture	58 069	41 422	34 734	29 421	26 577	22 660	212 883
	Maths	49 596	41 856	69 377	54 242	45 798	30 153	291 022
Total ZINDER		107 665	83 278	104 111	83 663	72 375	52 813	503 905

Ensemble Pays							
Manuel	CI	CP	CE1	CE2	CM1	CM2	Total général
Lecture	373 925	261 334	236 677	200 870	180 148	169 057	1 422 011
Maths	238 227	197 332	410 674	339 843	277 400	196 588	1 660 064

V.3.3 MEDERSA

Drep	Manuel	CI	CP	CE1	CE2	CM1	CM2	Total général
AGADEZ	Lecture	1 080	919	792	742	577	585	4 695
	Maths	494	465	1 295	1 151	941	840	5 186
Total AGADEZ		1 574	1 384	2 087	1 893	1 518	1 425	9 881
DIFFA	Lecture	1 379	1 090	763	646	753	465	5 096
	Maths	1 608	1 224	1 849	1 781	1 377	1 207	9 046
Total DIFFA		2 987	2 314	2 612	2 427	2 130	1 672	14 142
DOSSO	Lecture	2 987	2 492	2 470	1 956	1 376	1 058	12 339
	Maths	2 779	2 190	3 179	2 167	1 489	1 309	13 113
Total DOSSO		5 766	4 682	5 649	4 123	2 865	2 367	25 452
MARADI	Lecture	3 801	2 828	3 017	2 678	2 156	1 852	16 332
	Maths	4 768	4 708	4 649	4 302	3 659	2 778	24 864
Total MARADI		8 569	7 536	7 666	6 980	5 815	4 630	41 196
NIAMEY	Lecture	3 515	2 666	2 884	2 345	2 482	2 759	16 651
	Maths	2 532	1 561	4 286	3 890	3 700	3 055	19 024
Total NIAMEY		6 047	4 227	7 170	6 235	6 182	5 814	35 675
TAHOUA	Lecture	4 681	3 396	4 147	3 493	2 860	2 238	20 815
	Maths	4 686	3 426	6 816	6 259	4 778	3 096	29 061
Total TAHOUA		9 367	6 822	10 963	9 752	7 638	5 334	49 876
TILLABERY	Lecture	4 707	3 596	3 577	2 946	2 028	1 716	18 570
	Maths	4 990	3 220	3 572	3 031	1 700	1 587	18 100
Total TILLABERY		9 697	6 816	7 149	5 977	3 728	3 303	36 670
ZINDER	Lecture	4 901	3 975	3 438	2 884	2 573	2 133	19 904
	Maths	6 142	5 282	5 150	4 478	3 672	2 726	27 450
Total ZINDER		11 043	9 257	8 588	7 362	6 245	4 859	47 354

Ensemble Pays							
Manuel	CI	CP	CE1	CE2	CM1	CM2	Total général
Lecture	27 051	20 962	21 088	17 690	14 805	12 806	114 402
Maths	27 999	22 076	30 796	27 059	21 316	16 598	145 844

V.3.4 RURAL

Drep	Manuel	CI	CP	CE1	CE2	CM1	CM2	Total général
AGADEZ	Lecture	4 777	3 535	3 151	2 566	2 260	2 007	18 296
	Maths	2 528	2 694	4 982	4 204	3 276	2 411	20 095
Total AGADEZ		7 305	6 229	8 133	6 770	5 536	4 418	38 391
DIFFA	Lecture	5 362	4 067	2 968	2 614	2 206	1 623	18 840
	Maths	4 185	3 640	4 836	4 844	3 903	2 640	24 048
Total DIFFA		9 547	7 707	7 804	7 458	6 109	4 263	42 888
DOSSO	Lecture	51 673	40 318	35 987	29 843	25 927	23 412	207 160
	Maths	27 258	20 150	42 166	36 365	28 006	23 768	177 713
Total DOSSO		78 931	60 468	78 153	66 208	53 933	47 180	384 873
MARADI	Lecture	60 771	44 664	42 933	35 513	31 036	30 839	245 756
	Maths	46 377	45 654	79 100	63 205	50 118	36 958	321 412
Total MARADI		107 148	90 318	122 033	98 718	81 154	67 797	567 168
TAHOUA	Lecture	54 932	41 947	36 352	32 490	27 293	22 641	215 655
	Maths	31 479	24 441	69 688	58 951	44 928	27 696	257 183
Total TAHOUA		86 411	66 388	106 040	91 441	72 221	50 337	472 838
TILLABERY	Lecture	60 854	46 587	44 308	37 136	30 378	27 006	246 269
	Maths	45 380	31 460	69 317	57 946	44 113	31 283	279 499
Total TILLABERY		106 234	78 047	113 625	95 082	74 491	58 289	525 768
ZINDER	Lecture	45 161	31 665	27 831	22 197	20 387	16 301	163 542
	Maths	40 350	34 126	54 134	39 502	33 930	22 421	224 463
Total ZINDER		85 511	65 791	81 965	61 699	54 317	38 722	388 005

Ensemble Pays							
Manuel	CI	CP	CE1	CE2	CM1	CM2	Total général
Lecture	283 530	212 783	193 530	162 359	139 487	123 829	1 115 518
Maths	197 557	162 165	324 223	265 017	208 274	147 177	1 304 413

V.4 MOBILIERS ELEVES

V.4.1 PUBLIC+PRIVE+COMMUNAUTAIRE

Drep	Nombre Table-bancs	Nombre Table-Bancs Utilisables	Nombre Table-Bancs à réparer	Besoin Table-Bancs
AGADEZ	37 636	28 791	9 133	11 040
DIFFA	18 301	14 195	6 517	12 743
DOSSO	68 835	57 903	23 105	92 651
MARADI	92 223	80 929	25 296	127 442
NIAMEY	77 723	66 317	15 710	29 201
TAHOUA	66 325	59 277	21 356	109 926
TILLABERY	86 343	71 417	29 195	116 723
ZINDER	79 301	67 308	24 662	94 030
Total général	526 687	446 137	154 974	593 756

V.4.2 PUBLIC +COMMUNAUTAIRE

Drep	Nombre Table-bancs	Nombre Table-Bancs Utilisables	Nombre Table-Bancs à réparer	Besoin Table-Bancs
AGADEZ	35 027	26 336	8 925	10 945
DIFFA	17 525	13 550	6 401	12 591
DOSSO	67 647	56 837	22 834	92 397
MARADI	87 249	76 914	25 160	126 981
NIAMEY	56 970	48 382	14 624	27 848
TAHOUA	64 687	57 384	21 193	109 709
TILLABERY	85 120	70 330	29 046	116 549
ZINDER	77 260	64 923	24 233	93 768
Total général	491 485	414 656	152 416	590 788

V.4.3 RURAL

Drep	Nombre Table-bancs	Nombre Table-Bancs Utilisables	Nombre Table-Bancs à réparer	Besoin Table-Bancs
AGADEZ	15 117	11 230	3 777	6 050
DIFFA	12 213	8 885	4 708	9 862
DOSSO	55 588	46 872	17 866	77 033
MARADI	64 733	52 637	20 811	107 916
TAHOUA	50 710	43 324	15 186	86 903
TILLABERY	70 282	57 714	24 428	105 063
ZINDER	53 984	46 277	16 671	76 288
Total général	322 627	266 939	103 447	469 115

V.4.4 MEDERSA

Drep	Nombre Table-bancs	Nombre Table-Bancs Utilisables	Nombre Table-Bancs à réparer	Besoin Table-Bancs
AGADEZ	5 579	5 039	1 476	1 639
DIFFA	3 424	2 600	1 291	3 167
DOSSO	5 342	4 142	1 371	8 594
MARADI	8 196	6 476	1 558	10 310
NIAMEY	15 490	12 583	2 590	4 327
TAHOUA	8 304	6 351	1 722	13 645
TILLABERY	9 368	8 626	3 094	17 646
ZINDER	9 995	8 449	2 308	11 667
Total général	65 698	54 266	15 410	70 995

VI. PERSONNEL ENSEIGNANT

VI.1 REPARTITION DES ENSEIGNANTS CRAIE EN MAIN PAR SEXE SELON LA ZONE

VI.1.1 PUBLIC+PRIVE+COMMUNAUTAIRE

DREP	SEXE	Rurale	Urbaine	Total
AGADEZ	Homme	669	289	958
	Femme	483	1342	1825
Total Agadez		1152	1631	2783
DIFFA	Homme	1044	114	1158
	Femme	697	733	1430
Total Diffa		1741	847	2588
DOSSO	Homme	4472	511	4983
	Femme	2848	1546	4394
Total Dosso		7320	2057	9377
MARADI	Homme	6606	463	7069
	Femme	2739	1856	4595
Total Maradi		9345	2319	11664
NIAMEY	Homme		1384	1384
	Femme		4828	4828
Total Niamey			6212	6212
TAHOUA	Homme	5485	748	6233
	Femme	2311	2016	4327
Total Tahoua		7796	2764	10560
TILLABERY	Homme	5413	583	5996
	Femme	5089	1388	6477
Total Tillabéry		10502	1971	12473
ZINDER	Homme	5198	609	5807
	Femme	3092	2194	5286
Total Zinder		8290	2803	11093
Ensemble Pays		46 146	20 604	66 750

VI.1.2 PUBLIC+COMMUNAUTAIRE

DREP	SEXE	Rurale	Urbaine	Total
AGADEZ	Homme	669	213	882
	Femme	483	1308	1791
Total Agadez		1152	1521	2673
DIFFA	Homme	1042	93	1135
	Femme	695	707	1402
Total Diffa		1737	800	2537
DOSSO	Homme	4465	481	4946
	Femme	2845	1503	4348
Total Dosso		7310	1984	9294
MARADI	Homme	6590	319	6909
	Femme	2734	1765	4499
Total Maradi		9324	2084	11408
NIAMEY	Homme		627	627
	Femme		4237	4237
Total Niamey			4864	4864
TAHOUA	Homme	5472	678	6150
TAHOUA	Femme	2307	1959	4266
Total Tahoua		7779	2637	10416
TILLABERY	Homme	5389	562	5951
TILLABERY	Femme	5076	1362	6438
Total Tillabéry		10465	1924	12389
ZINDER	Homme	5198	513	5711
ZINDER	Femme	3092	2107	5199
Total Zinder		8290	2620	10910
Ensemble Pays		46 057	18 434	64 491

VI.2 REPARTITION DES ENSEIGNANTS CRAIE EN MAIN PAR QUALIFICATION

VI.2.1 PUBLIC+PRIVE+COMMUNAUTAIRE

DREP	INSP	Instituteur	Instituteur Adjoint	Moniteur	Autre qualification d'enseignement	Aucune qualification d'enseignement	Total
AGADEZ	Aderbissanat	8	106		1	19	134
	Agadez Commune	34	482	1		35	552
	Arlit	35	575	1	5	8	624
	Bilma	5	137			10	152
	IEFA Agadez	14	286		1	11	312
	IEFA Tchirozérine	18	192	9	4	1	224
	Iférouane	7	90			34	131
	Ingall	7	134	1	1	8	151
	Tchirozérine	37	399	17	5	45	503
Total AGADEZ		165	2401	29	17	171	2783
DIFFA	Bosso	5	83	2	2	31	123
	Diffa Commune	33	310				343
	Diffa Département	10	238	9		40	297
	Goudoumaria	8	338		8	34	388
	IEFA Diffa	18	329		7	34	388
	IEFA Maïné Soroa	7	205	2	3	5	222
	Maïné Soroa	27	397	3	2	76	505
	N'Gourti	2	52	1			55
	N'Guigmi	14	234			19	267
Total DIFFA		124	2186	17	22	239	2588
DOSSO	Boboye	41	681	5	2	25	754
	Dan Kassari	18	240	4	4	53	319
	Dioundiou	48	471	1	3	22	545
	Dogon Kiria	14	240	1	3	106	364
	Dosso Commune	85	571	6	9	12	683
	Dosso Département	63	751	1		9	824
	Doutchi	61	699	1	2	14	777
	Falmey	34	293	70	11	29	437
	Falwel	22	210		1	26	259
	Gaya	81	848	58	2	53	1042
	Guéchémé	34	310	7	2	29	382
	IEFA Boboye	56	321		16	27	420
	IEFA Dosso	34	313	1		4	352
	IEFA Doutchi	24	223		3	12	262
	Loga	26	404	3	4	107	544
	Mokko	65	541	7	5	94	712
	Tibiri Doutchi	53	625		1	22	701
Total DOSSO		759	7741	165	68	644	9377
MARADI	Aguié	44	420	2	3	88	557
	Bermo	15	124		1	12	152
	Dakoro	54	631	2	8	40	735
	Dan Issa	55	489		4	69	617
	Gazaoua	46	352	3	2	9	412
	Guidan Amoumoune	18	242	2	14	141	417
	Guidan Roudji	59	829	1	4	60	953
	IEFA Maradi	41	605		9	100	755

DREP	INSP	Instituteur	Instituteur Adjoint	Moniteur	Autre qualification d'enseignement	Aucune qualification d'enseignement	Total
	IEFA Tessaoua	30	360		6	45	441
	Kanen Bakaché	47	568	3	7	61	686
	Korgom	22	244			56	322
	Kornaka	72	584		11	206	873
	Madarounfa	59	713	2	15	75	864
	Maradi Commune 1	64	558	1		24	647
	Maradi Commune 2	47	331	4	6	35	423
	Mayahi	51	423	2	4	52	532
	Ourafane	66	321	3	4	11	405
	Tchadoua	35	202		7	51	295
	Tessaoua	57	522	1	1	62	643
	Tibiri Gobir	61	833	2	4	35	935
Total MARADI		943	9351	28	110	1232	11664
NIAMEY	Niamey FA 1	79	477	12	3	46	617
	Niamey FA 2	57	408	1	5	12	483
	Niamey FA 3	51	140	2	6	11	210
	Niamey I	158	973	16	4	23	1174
	Niamey II	121	812	2		4	939
	Niamey III	144	698	7	4	7	860
	Niamey IV	121	1154	18	1	15	1309
	Niamey V	88	505	10	4	13	620
Total NIAMEY		819	5167	68	27	131	6212
TAHOUA	Abalak	29	409	4	19	54	515
	Allakaye	9	310	2	3	27	351
	Bagaroua	14	230		5	83	332
	Bambéye	43	422	1	17	80	563
	Bangui	53	492	6	12	25	588
	Birnin Konni	121	733	2	5	7	868
	Bouza	32	609		6	41	688
	Ibohamane	51	123		20	45	239
	IEFA Bouza	25	144	3	24	245	441
	IEFA Konni	32	419		1	10	462
	IEFA Tahoua	22	500		1	8	531
	Illéla	115	621		9	150	895
	Keïta	18	325	9	10	117	479
	Madaoua	41	628	2	7	51	729
	Malbaza	72	414		1	54	541
	Tahoua Commune	45	748		2	10	805
	Tahoua Département	21	493	2	21	39	576
	Tamaské	24	326		2	33	385
	Tassara	21	62			2	85
	Tchintabaraden	14	284		2	85	385
	Tillia	8	89		1	4	102
Total TAHOUA		810	8381	31	168	1170	10560
TILLABERY	Abala	26	227		4	103	360
	Ayorou	10	308	1	3	64	386
	Balleyara	21	423	1	3	18	466
	Banibangou	73	380	1	4	39	497
	Bankilaré	33	450	1	20	184	688
	Damana	50	269	3	3	79	404
	Dargol	27	214	1	6	78	326

DREP	INSP	Instituteur	Instituteur Adjoint	Moniteur	Autre qualification d'enseignement	Aucune qualification d'enseignement	Total
	Filingué	49	290	5	7	214	565
	Gothèye	30	294		2	59	385
	Hamdallaye	44	258		3	108	413
	IEFA Filingué	16	296	1	7	70	390
	IEFA Kollo	67	503	11	5	6	592
	IEFA Say	18	154	2	5	66	245
	IEFA Téra	19	196		4	83	302
	IEFA Tillabéry	19	279		7	117	422
	Karma	48	455	2	12	57	574
	Kollo	80	900	1	10	133	1124
	Ouallam	44	401	6	68	82	601
	Say	118	623	1	20	86	848
	Simiri	33	217		4	185	439
	Téra	42	535	2	7	138	724
	Tillabéry Commune	22	279		2	3	306
	Tillabéry Département	48	584		5	82	719
	Torodi	44	429		1	223	697
	Total TILLABERY	981	8964	39	212	2277	12473
ZINDER	Belbédji	14	235		4	30	283
	Birnin Kazoé	23	299			20	342
	Damagaram Takaya	36	370	4	12	35	457
	Dogo	40	322	3	1	38	404
	Dungass	10	486	3		21	520
	Gangara	11	267	1	1	6	286
	Gouré	28	496	1	3	21	549
	Guidimouni	18	309		3	7	337
	IEFA Gouré	5	260			3	268
	IEFA Magaria	31	473	1		10	515
	IEFA Mirriah	11	294		3	30	338
	IEFA Tanout	8	189			2	199
	IEFA Zinder	25	378		7	14	424
	Kantché	31	354			23	408
	Magaria	48	618		2	45	713
	Matamèye	56	567			25	648
	Mirriah	46	520		9	46	621
	Ouacha	17	267		1	12	297
	Sassoubroum	25	302		3	14	344
	Takiéta	52	564		3	15	634
	Tanout	52	670	4		19	745
	Tesker	12	224		1	21	258
	Zinder Commune 1	74	580		1	5	660
	Zinder Commune 2	139	698	1	1	4	843
	Total ZINDER	812	9742	18	55	466	11093
Ensemble Pays		5413	53933	395	679	6330	66750

VI.2.2 PUBLIC+COMMUNAUTAIRE

DREP	INSP	Instituteur	Instituteur Adjoint	Moniteur	Autre qualification d'enseignement	Aucune qualification d'enseignement	Total
AGADEZ	Aderbissanat	8	106		1	19	134
	Agadez Commune	32	463	1		20	516
	Arlit		1				1
	Arlit	25	533		1	4	563
	Bilma	5	137			10	152
	IEFA Agadez	13	281		1	11	306
	IEFA Tchirozérine	18	192	9	4	1	224
	Iférouane	7	90			34	131
	Ingall		2				2
	Ingall	7	132	1	1	8	149
	Tchirozérine	3	15	1		3	22
	Tchirozérine	33	377	16	5	42	473
	Total AGADEZ	151	2329	28	13	152	2673
DIFFA	Bosso	5	83	2	2	31	123
	Diffa Commune	31	267				298
	Diffa Département	10	238	9		40	297
	Goudoumaria		2				2
	Goudoumaria	8	336		8	34	386
	IEFA Diffa	18	329		7	34	388
	IEFA Maïné Soroa	7	205	2	3	5	222
	Maïné Soroa	1	6			2	9
	Maïné Soroa	26	391	3	2	74	496
	N'Gourti	2	52	1			55
	N'Guigmi		1				1
	N'Guigmi	14	227			19	260
	Total DIFFA	122	2137	17	22	239	2537
DOSSO	Boboye	41	681	5	2	25	754
	Dan Kassari		2				2
	Dan Kassari	18	238	4	1	53	314
	Dioundiou	48	471	1	3	22	545
	Dogon Kiria	14	240	1	3	106	364
	Dosso Commune	73	532	5	8	9	627
	Dosso Département	63	751	1		9	824
	Doutchi	60	695		2	14	771

DREP	INSP	Instituteur	Instituteur Adjoint	Moniteur	Autre qualification d'enseignement	Aucune qualification d'enseignement	Total
	Falmey	34	293	70	11	29	437
	Falwel	22	210		1	26	259
	Gaya	78	839	58	2	51	1028
	Guéchémé	34	310	7	2	29	382
	IEFA Boboye	56	321		16	27	420
	IEFA Dosso	33	311			4	348
	IEFA Doutchi	24	223		3	12	262
	Loga	26	404	3	4	107	544
	Mokko	1	12			1	14
	Mokko	64	529	7	5	93	698
	Tibiri Doutchi	53	625		1	22	701
Total DOSSO		742	7687	162	64	639	9294
MARADI	Aguié	44	416	2	3	86	551
	Bermo					1	1
	Bermo	15	124		1	11	151
	Dakoro		7				7
	Dakoro	54	624	2	8	40	728
	Dan Issa	55	489		4	69	617
	Gazaoua	46	352	3	2	9	412
	Guidan Amoumoune	18	242	2	14	141	417
	Guidan Roudji	59	829	1	4	60	953
	IEFA Maradi	38	563		9	68	678
	IEFA Tessaoua	27	354		6	42	429
	Kanen Bakaché	47	568	3	7	61	686
	Korgom	22	244			56	322
	Kornaka	72	584		11	206	873
	Madarounfa	59	713	2	15	75	864
	Maradi Commune 1	61	507	1		6	575
	Maradi Commune 2	44	298		1	9	352
	Mayahi	51	423	2	4	52	532
	Ourafane	66	321	3	4	11	405
	Tchadoua	35	202		7	51	295
	Tessaoua	57	519	1	1	62	640
	Tibiri Gobir	1	6				7
	Tibiri Gobir	59	815	2	2	35	913
Total MARADI		930	9200	24	103	1151	11408
NIAMEY	Niamey FA 1	45	383	6		4	438
	Niamey FA 2	38	250		3	4	295

DREP	INSP	Instituteur	Instituteur Adjoint	Moniteur	Autre qualification d'enseignement	Aucune qualification d'enseignement	Total
	Niamey FA 3	25	93	1	2	3	124
	Niamey I	91	732		1	4	828
	Niamey II	63	673			1	737
	Niamey III	3	5	2			10
	Niamey III	109	609			3	721
	Niamey IV	104	1059		1	7	1171
	Niamey V	80	453	1	1	5	540
Total NIAMEY		558	4257	10	8	31	4864
TAHOUA	Abalak					3	3
	Abalak	29	408	4	19	45	505
	Allakaye	9	310	2	3	27	351
	Bagaroua	14	230		5	83	332
	Bambèye	43	422	1	17	80	563
	Bangui	53	492	6	12	25	588
	Birnin Konni	2	2	1			5
	Birnin Konni	118	712		5	7	842
	Bouza	32	609		6	41	688
	Ibohamane	51	123		20	45	239
	IEFA Bouza	25	144	3	24	245	441
	IEFA Konni	28	412		1	10	451
	IEFA Tahoua	21	456		1	8	486
	Illéla	115	621		9	150	895
	Keita	18	322	9	10	117	476
	Madaoua		1			2	3
	Madaoua	41	621	2	7	49	720
	Malbaza	71	414		1	49	535
	Tahoua Commune	34	714		2	10	760
	Tahoua Département	21	493	2	21	39	576
	Tamaské	24	326		2	33	385
	Tassara	21	62			2	85
	Tchintabaraden	1	13			1	15
	Tchintabaraden	13	271		2	84	370
	Tillia	8	89		1	4	102
Total TAHOUA		792	8267	30	168	1159	10416
TILLABERY	Abala	26	227		4	103	360
	Ayorou	10	308	1	3	64	386
	Balleyara		10				10
	Balleyara	21	413	1	3	18	456
	Banibangou	73	380	1	4	39	497

DREP	INSP	Instituteur	Instituteur Adjoint	Moniteur	Autre qualification d'enseignement	Aucune qualification d'enseignement	Total
	Bankilaré	33	450	1	20	184	688
	Damana	50	269	3	3	79	404
	Dargol	27	214	1	6	78	326
	Filingué					1	1
	Filingué	49	290	5	7	213	564
	Gothèye	30	294		2	59	385
	Hamdallaye	44	258		3	108	413
	IEFA Filingué	16	296	1	7	70	390
	IEFA Kollo	65	487	11	5	6	574
	IEFA Say	18	130	2	5	66	221
	IEFA Téra	19	196		4	83	302
	IEFA Tillabéry	17	250		7	113	387
	Karma	48	455	2	12	57	574
	Kollo		14				14
	Kollo	80	886	1	10	133	1110
	Ouallam	44	401	6	68	82	601
	Say	118	623	1	20	86	848
	Simiri	33	217		4	185	439
	Téra		6			1	7
	Téra	42	529	2	7	137	717
	Tillabéry Commune	22	279		2	3	306
	Tillabéry Département	48	584		5	82	719
	Torodi	2	4			4	10
	Torodi	42	418		1	219	680
Total TILLABERY		977	8888	39	212	2273	12389
ZINDER	Belbédji	1	16			2	19
	Belbédji	13	219		4	28	264
	Birnin Kazoé	23	299			20	342
	Damagaram Takaya	36	370	4	12	35	457
	Dogo	40	322	3	1	38	404
	Dungass	10	486	3		21	520
	Gangara	11	267	1	1	6	286
	Gouré	28	486	1	3	20	538
	Guidimouni	18	309		3	7	337
	IEFA Gouré	5	260			3	268

DREP	INSP	Instituteur	Instituteur Adjoint	Moniteur	Autre qualification d'enseignement	Aucune qualification d'enseignement	Total
	IEFA Magaria	31	473	1		10	515
	IEFA Mirriah	11	294		3	30	338
	IEFA Tanout	8	189			2	199
	IEFA Zinder	19	348		7	11	385
	Kantché	31	354			23	408
	Magaria	48	618		2	45	713
	Matamèye	56	567			25	648
	Mirriah	46	520		9	46	621
	Ouacha	17	267		1	12	297
	Sassoumbroum	25	302		3	14	344
	Takiéta	52	564		3	15	634
	Tanout	1	2				3
	Tanout	51	668	4		19	742
	Tesker	12	224		1	21	258
	Zinder Commune 1	70	526			4	600
	Zinder Commune 2	3	4			1	8
	Zinder Commune 2	123	635		1	3	762
Total ZINDER		789	9589	17	54	461	10910
Ensemble Pays		5061	52354	327	644	6105	64491

VI.2.3 RURAL

DREP	INSP	Instituteur	Instituteur Adjoint	Moniteur	Autre qualification d'enseignement	Aucune qualification d'enseignement	Total
AGADEZ	Aderbissanat	8	103		1	19	131
	Arlit	3	74		1	4	82
	Bilma	2	106			7	115
	IEFA Agadez		58			9	67
	IEFA Tchirozérine	10	74	9	1	1	95
	Iférouane	7	90			34	131
	Ingall	7	132	1	1	8	149
	Tchirozérine	25	302	17	5	33	382
Total AGADEZ		62	939	27	9	115	1152
DIFFA	Bosso	5	83	2	2	31	123
	Diffa Département	10	238	9		40	297
	Goudoumaria	7	321		8	34	370
	IEFA Diffa	8	142		1	23	174
	IEFA Mainé Soroa	5	153	2	3	5	168
	Mainé Soroa	23	319	3	2	68	415
	N'Gourti	2	52	1			55
	N'Guigmi	8	115			16	139
Total DIFFA		68	1423	17	16	217	1741
DOSSO	Boboye	26	522	5	2	25	580
	Dan Kassari	18	240	4	4	53	319
	Dioundiou	48	471	1	3	22	545
	Dogon Kiria	14	240	1	3	106	364
	Dosso Département	63	750	1		9	823
	Doutchi	43	494		2	14	553
	Falmey	34	293	70	11	29	437
	Falwel	22	210		1	26	259
	Gaya	50	507	38	1	48	644
	Guéchémé	34	310	7	2	29	382
	IEFA Boboye	47	244		15	22	328
	IEFA Dosso	23	183			4	210
	IEFA Doutchi	18	200		3	8	229
	Loga	9	183		2	42	236
	Mokko	65	541	7	5	94	712
	Tibiri Doutchi	53	623		1	22	699
Total DOSSO		567	6011	134	55	553	7320

DREP	INSP	Instituteur	Instituteur Adjoint	Moniteur	Autre qualification d'enseignement	Aucune qualification d'enseignement	Total
MARADI	Aguié	32	319	2	3	85	441
	Bermo	15	124		1	12	152
	Dakoro	48	532	1	8	40	629
	Dan Issa	55	489		4	69	617
	Gazaoua	46	352	3	2	9	412
	Guidan Amoumoune	18	242	2	14	141	417
	Guidan Roudji	44	682	1	2	53	782
	IEFA Maradi	24	292		4	42	362
	IEFA Tessaoua	20	261		6	37	324
	Kanen Bakaché	47	568	3	7	61	686
	Korgom	22	244			56	322
	Kornaka	72	584		11	206	873
	Madarounfa	51	651	2	13	75	792
	Mayahi	46	356	2	4	52	460
	Ourafane	66	321	3	4	11	405
	Tchadoua	34	197		6	51	288
	Tessaoua	38	363		1	59	461
	Tibiri Gobir	60	821	2	4	35	922
	Total MARADI	738	7398	21	94	1094	9345
TAHOUA	Abalak	29	404	4	19	53	509
	Allakaye	8	305	2	3	27	345
	Bagaroua	14	230		5	83	332
	Bambèye	43	422	1	17	80	563
	Banguì	53	492	6	12	25	588
	Birnin Konni	74	451	1	5	7	538
	Bouza	26	531		6	34	597
	Ibohamane	51	123		20	45	239
	IEFA Bouza	17	99		19	190	325
	IEFA Konni	19	270		1	5	295
	IEFA Tahoua	12	216		1	8	237
	Illéla	86	444		9	81	620
	Keita	8	211	2	9	76	306
	Madaoua	18	342	2	1	18	381
	Malbaza	72	414		1	54	541
	Tahoua Département	21	493	2	21	39	576

DREP	INSP	Instituteur	Instituteur Adjoint	Moniteur	Autre qualification d'enseignement	Aucune qualification d'enseignement	Total
	Tamaské	24	326		2	33	385
	Tassara	21	62			2	85
	Tchintabaraden	6	143			83	232
	Tillia	8	89		1	4	102
Total TAHOUA		610	6067	20	152	947	7796
TILLABERY	Abala	25	227		4	102	358
	Ayorou	10	308	1	3	64	386
	Balleyara	21	423	1	3	18	466
	Banibangou	73	380	1	4	39	497
	Bankilaré	33	450	1	20	184	688
	Damana	50	269	3	3	79	404
	Dargol	27	214	1	6	78	326
	Filingué	14	84	2	2	87	189
	Gothèye	30	294		2	59	385
	Hamdallaye	44	258		3	108	413
	IEFA Filingué	14	210		4	48	276
	IEFA Kollo	62	458	11	5	5	541
	IEFA Say	16	117	2	1	63	199
	IEFA Téra	18	170		4	78	270
	IEFA Tillabéry	14	196		6	106	322
	Karma	48	455	2	12	57	574
	Kollo	67	742	1	4	95	909
	Ouallam	18	224	4	56	52	354
	Say	93	449	1	20	80	643
	Simiri	33	217		4	185	439
	Téra	26	344		3	74	447
	Tillabéry Département	48	584		5	82	719
	Torodi	44	429		1	223	697
Total TILLABERY		828	7502	31	175	1966	10502
ZINDER	Belbédji	14	235		4	30	283
	Birnin Kazoé	23	299			20	342
	Damagaram Takaya	36	370	4	12	35	457
	Dogo	40	322	3	1	38	404
	Dungass	10	474	3		21	508
	Gangara	11	267	1	1	6	286
	Gouré	24	386	1	3	17	431

DREP	INSP	Instituteur	Instituteur Adjoint	Moniteur	Autre qualification d'enseignement	Aucune qualification d'enseignement	Total
	Guidimouni	18	309		3	7	337
	IEFA Gouré	4	213			3	220
	IEFA Magaria	19	400	1		6	426
	IEFA Mirriah	8	256		2	26	292
	IEFA Tanout	7	157			2	166
	IEFA Zinder		41		1	2	44
	Kantché	31	354			23	408
	Magaria	26	401		1	35	463
	Matamèye	47	471			25	543
	Mirriah	33	433		8	41	515
	Ouacha	17	267		1	12	297
	Sassoumbroum	25	302		3	14	344
	Takiéta	51	554		3	15	623
	Tanout	48	572	4		19	643
	Tesker	12	224		1	21	258
Total ZINDER		504	7307	17	44	418	8290
Ensemble Pays		3377	36647	267	545	5310	46146

VI.3 REPARTITION DES ENSEIGNANTS CRAIE EN MAIN PAR DIPLOME DE RECRUTEMENT

VI.3.1 PUBLIC+PRIVE+COMMUNAUTAIRE

DREP	INSP	Licence et plus	Bac plus 2 ans	BAC ou BAC plus 1 an	CFEEN	BEPC et plus	CEPE/CFEPD	CEPE	Autre diplôme	Aucun Diplôme	Total
AGADEZ	Aderbissanat		1		78	54			1		134
	Agadez Commune		2	3	429	114	4				552
	Arlit			2	533	88	1				624
	Bilma			4	79	69					152
	IEFA Agadez			2	203	104	3				312
	IEFA Tchirozérine			13	153	57			1		224
	Iférouane		1	3	57	65	5				131
	Ingall	1		2	98	49				1	151
	Tchirozérine			23	269	208	2		1		503
Total AGADEZ		1	4	52	1899	808	15	0	3	1	2783
DIFFA	Bosso			2	61	60					123
	Diffa Commune			10	190	143					343
	Diffa Département			8	98	190			1		297
	Goudoumaria			5	112	267			1	3	388
	IEFA Diffa		1	12	198	174	2		1		388
	IEFA Maïné Soroa			31	77	107	4		3		222

DREP	INSP	Licence et plus	Bac plus 2 ans	BAC ou BAC plus 1 an	CFEEN	BEPC et plus	CEPE/CFEPD	CEPE	Autre diplôme	Aucun Diplôme	Total
	Mainé Soroa		1	21	234	244	3		2		505
	N'Gourti				28	27					55
	N'Guigmi		1	17	173	73	1		2		267
Total DIFFA			3	106	1171	1285	10	0	10	3	2588
DOSSO	Boboye	4	6	8	322	389	13	5	4	3	754
	Dan Kassari	1	1	5	197	114	1				319
	Dioundiou			27	309	204			5		545
	Dogon Kiria			3	209	147	3	1		1	364
	Dosso Commune			29	401	251	2				683
	Dosso Département			26	293	496		8	1		824
	Doutchi	1	3	21	550	197	3		1	1	777
	Falmey		1	54	125	249		6		2	437
	Falwel			10	109	139	1				259
	Gaya			74	537	426			3	2	1042
	Guéchémé			12	250	114	5		1		382
	IEFA Boboye		1	45	128	243	3				420
	IEFA Dosso			24	119	205		2	1	1	352
	IEFA Doutchi	3	3	22	70	150	1	10	2	1	262
	Loga		1	13	229	293	1		7		544

DREP	INSP	Licence et plus	Bac plus 2 ans	BAC ou BAC plus 1 an	CFEEN	BEPC et plus	CEPE/CFEPD	CEPE	Autre diplôme	Aucun Diplôme	Total
	Mokko	5	3	21	406	271	2	2	2		712
	Tibiri Doutchi		10	8	359	324					701
Total DOSSO		14	29	402	4613	4212	35	34	27	11	9377
MARADI	Aguié		1	14	380	154			3	5	557
	Bermo			7	74	59	7		4	1	152
	Dakoro	1	5	28	412	276	3	1	9		735
	Dan Issa		2	27	406	152	4	20	1	5	617
	Gazaoua		19	13	164	178	2	17	4	15	412
	Guidan Amoumoune		2	3	233	173	1	3	1	1	417
	Guidan Roumdji		3	19	663	258	8	1	1		953
	IEFA Maradi	5		22	487	238			3		755
	IEFA Tessaoua		3	18	231	186	3				441
	Kanen Bakaché		2	15	378	278	4	3	4	2	686
	Korgom		1	12	214	89	3	2		1	322
	Kornaka		2	20	536	298	15		2		873
	Madarounfa	3		12	544	267	7	20	8	3	864
	Maradi Commune 1			12	450	147		37		1	647

DREP	INSP	Licence et plus	Bac plus 2 ans	BAC ou BAC plus 1 an	CFEEN	BEPC et plus	CEPE/CFEPD	CEPE	Autre diplôme	Aucun Diplôme	Total
	Maradi Commune 2		2	14	342	58	1	1	4	1	423
	Mayahi			11	357	154	6	3		1	532
	Ourafane		2	5	195	183	1	15	3	1	405
	Tchadoua	1	6	11	201	74			1	1	295
	Tessaoua		2	24	409	206		1		1	643
	Tibiri Gobir			16	497	402	5	9	1	5	935
Total MARADI		10	52	303	7173	3830	70	133	49	44	11664
NIAMEY	Niamey FA 1	19	18	49	359	162	10				617
	Niamey FA 2	1	12	24	294	150			2		483
	Niamey FA 3	7	1	32	129	36	4		1		210
	Niamey I	5	13	92	725	316			21	2	1174
	Niamey II	4	3	42	642	246			2		939
	Niamey III	3	6	48	633	160	4		5	1	860
	Niamey IV	2	7	64	682	522	8	1	9	14	1309
	Niamey V		4	9	458	134	5		5	5	620
Total NIAMEY		41	64	360	3922	1726	31	1	45	22	6212
TAHOUA	Abalak		2	16	237	253	6			1	515
	Allakaye		7	8	88	221	1	15		11	351
	Bagaroua		1	11	94	225			1		332

DREP	INSP	Licence et plus	Bac plus 2 ans	BAC ou BAC plus 1 an	CFEEN	BEPC et plus	CEPE/CFEPD	CEPE	Autre diplôme	Aucun Diplôme	Total
	Bambèye	1	2	11	156	386	1		3	3	563
	Bangui			12	224	345	3		1	3	588
	Birnin Konni			38	389	432	7		2		868
	Bouza			22	162	493		1	10		688
	Ibohamane		5	7	63	142	6		6	10	239
	IEFA Bouza			11	112	313	4		1		441
	IEFA Konni		1	27	144	273	3	2	2	10	462
	IEFA Tahoua		3	18	125	384			1		531
	Illéla		10	51	346	467	4		10	7	895
	Keita			7	129	342			1		479
	Madaoua			14	310	388	17				729
	Malbaza		2	63	120	354			1	1	541
	Tahoua Commune	3	1	12	613	169	5			2	805
	Tahoua Département		2	12	213	340	5	4			576
	Tamaské			6	91	288					385
	Tassara		6	6	32	33	1	6	1		85
	Tchintabaraden		1	6	146	224	4	1	3		385
	Tillia		1	3	48	50					102
Total TAHOUA		4	44	361	3842	6122	67	29	43	48	10560

DREP	INSP	Licence et plus	Bac plus 2 ans	BAC ou BAC plus 1 an	CFEEN	BEPC et plus	CEPE/CFEPD	CEPE	Autre diplôme	Aucun Diplôme	Total
TILLABERY	Abala	2	1	10	126	218		1		2	360
	Ayorou	2		6	137	237	2		2		386
	Balleyara		2	14	215	235					466
	Banibangou		3	10	220	255			4	5	497
	Bankilaré			18	294	368	4		4		688
	Damana		1	29	193	179			1	1	404
	Dargol		1	6	163	154	1		1		326
	Filingué	1		11	285	257	8	1	1	1	565
	Gothèye		2	9	211	159	3		1		385
	Hamdallaye	2	2	20	204	185					413
	IEFA Filingué		14	20	72	283	1				390
	IEFA Kollo	1	30	11	156	371	3	17	2	1	592
	IEFA Say	8	1	13	104	117	2				245
	IEFA Téra		4	16	132	147		2	1		302
	IEFA Tillabéry		2	22	232	166					422
	Karma		1	8	348	204	2		11		574
	Kollo	1	3	33	687	384	9		4	3	1124
	Ouallam			11	257	328	2	1	2		601

DREP	INSP	Licence et plus	Bac plus 2 ans	BAC ou BAC plus 1 an	CFEEN	BEPC et plus	CEPE/CFEPD	CEPE	Autre diplôme	Aucun Diplôme	Total
	Say		1	12	434	384	7		7	3	848
	Simiri	1		8	210	216	2		2		439
	Téra		2	11	298	411	1	1			724
	Tillabéry Commune			10	164	132					306
	Tillabéry Département			16	436	260	5		2		719
	Torodi	1	4	17	383	285	5		2		697
Total TILLABERY		19	74	341	5961	5935	57	23	47	16	12473
ZINDER	Belbédji			8	218	50	1	3	3		283
	Birnin Kazoé			2	295	43	1			1	342
	Damagaram Takaya		3	27	278	138	1	1	4	5	457
	Dogo			18	291	91		1	3		404
	Dungass			5	405	105	4	1			520
	Gangara			8	225	53					286
	Gouré		5	11	246	283	2	2			549
	Guidimouni			7	235	94			1		337
	IEFA Gouré			3	125	138	2				268
	IEFA Magaria			10	336	169					515
	IEFA Mirriah			3	128	207					338

DREP	INSP	Licence et plus	Bac plus 2 ans	BAC ou BAC plus 1 an	CFEEN	BEPC et plus	CEPE/CFEPD	CEPE	Autre diplôme	Aucun Diplôme	Total
	IEFA Tanout		1	6	137	53	1			1	199
	IEFA Zinder	2	3	7	215	185	6	2	3	1	424
	Kantché	1		3	334	69				1	408
	Magaria			6	472	234	1				713
	Matamèye		1	13	492	130	9	1	1	1	648
	Mirriah			11	463	136	2	3	6		621
	Ouacha			7	211	74	1	2	1	1	297
	Sassoumbroum		1	6	254	73	5		2	3	344
	Takiéta		2	22	453	153	2		2		634
	Tanout		2	36	538	168			1		745
	Tesker			1	168	84	2	2	1		258
	Zinder Commune 1	1	2	28	448	173	5	3			660
	Zinder Commune 2	1		30	645	164		1	2		843
Total ZINDER		5	20	278	7612	3067	45	22	30	14	11093
Ensemble Pays		94	290	2203	36193	26985	330	242	254	159	66750

VI.3.2 PUBLIC+COMMUNAUTAIRE

DREP	INSP	Licence et plus	Bac plus 2 ans	BAC ou BAC plus 1 an	CFEEN	BEPC et plus	CEPE/CFEPD	CEPE	Autre diplôme	Aucun Diplôme	Total
AGADEZ	Aderbissanat		1		78	54			1		134
	Agadez Commune			2	425	85	4				516
	Arlit					1					1
	Arlit			1	488	73	1				563
	Bilma			4	79	69					152
	IEFA Agadez			2	197	104	3				306
	IEFA Tchirozérine			13	153	57			1		224
	Iférouane		1	3	57	65	5				131
	Ingall					2					2
	Ingall	1		2	98	47				1	149
	Tchirozérine			2	11	9					22
	Tchirozérine			20	258	192	2		1		473
Total AGADEZ		1	2	49	1844	758	15	0	3	1	2673
DIFFA	Bosso			2	61	60					123
	Diffa Commune			10	166	122					298
	Diffa Département			8	98	190			1		297
	Goudoumaria					2					2
	Goudoumaria			5	112	265			1	3	386
	IEFA Diffa		1	12	198	174	2		1		388
	IEFA Mainé Soroa			31	77	107	4		3		222

DREP	INSP	Licence et plus	Bac plus 2 ans	BAC ou BAC plus 1 an	CFEEN	BEPC et plus	CEPE/CFEPD	CEPE	Autre diplôme	Aucun Diplôme	Total
	Mainé Soroa				7	2					9
	Mainé Soroa		1	21	227	242	3		2		496
	N'Gourti				28	27					55
	N'Guigmi				1						1
	N'Guigmi		1	17	166	73	1		2		260
Total DIFFA			3	106	1141	1264	10	0	10	3	2537
DOSSO	Boboye	4	6	8	322	389	13	5	4	3	754
	Dan Kassari				2						2
	Dan Kassari	1	1	5	195	111	1				314
	Dioundiou			27	309	204			5		545
	Dogon Kiria			3	209	147	3	1		1	364
	Dosso Commune			27	373	227					627
	Dosso Département			26	293	496		8	1		824
	Doutchi		3	21	549	194	3			1	771
	Falmey		1	54	125	249		6		2	437
	Falwel			10	109	139	1				259
	Gaya			73	534	416			3	2	1028
	Guéchémé			12	250	114	5		1		382
	IEFA Boboye		1	45	128	243	3				420
	IEFA Dosso			24	117	203		2	1	1	348
	IEFA Doutchi	3	3	22	70	150	1	10	2	1	262

DREP	INSP	Licence et plus	Bac plus 2 ans	BAC ou BAC plus 1 an	CFEEN	BEPC et plus	CEPE/CFEPD	CEPE	Autre diplôme	Aucun Diplôme	Total
	Loga		1	13	229	293	1		7		544
	Mokko				10	4					14
	Mokko	5	3	21	396	267	2	2	2		698
	Tibiri Doutchi		10	8	359	324					701
Total DOSSO		13	29	399	4579	4170	33	34	26	11	9294
MARADI	Aguié		1	14	376	152			3	5	551
	Bermo					1					1
	Bermo			7	74	58	7		4	1	151
	Dakoro				5	2					7
	Dakoro	1	5	28	407	274	3	1	9		728
	Dan Issa		2	27	406	152	4	20	1	5	617
	Gazaoua		19	13	164	178	2	17	4	15	412
	Guidan Amoumoune		2	3	233	173	1	3	1	1	417
	Guidan Roundji		3	19	663	258	8	1	1		953
	IEFA Maradi	4		20	449	203			2		678
	IEFA Tessaoua		2	12	231	181	3				429
	Kanen Bakaché		2	15	378	278	4	3	4	2	686
	Korgom		1	12	214	89	3	2		1	322
	Kornaka		2	20	536	298	15		2		873
	Madarounfa	3		12	544	267	7	20	8	3	864
	Maradi Commune 1			10	419	108		37		1	575
	Maradi Commune 2			6	314	29	1		1	1	352
	Mayahi			11	357	154	6	3		1	532

DREP	INSP	Licence et plus	Bac plus 2 ans	BAC ou BAC plus 1 an	CFEEN	BEPC et plus	CEPE/CFEPD	CEPE	Autre diplôme	Aucun Diplôme	Total
	Ourafane		2	5	195	183	1	15	3	1	405
	Tchadoua	1	6	11	201	74			1	1	295
	Tessaoua		2	24	409	203		1		1	640
	Tibiri Gobir				4	3					7
	Tibiri Gobir			16	484	393	5	9	1	5	913
Total MARADI		9	49	285	7063	3711	70	132	45	44	11408
NIAMEY	Niamey FA 1		1	11	311	105	10				438
	Niamey FA 2	1	1	4	229	59			1		295
	Niamey FA 3			5	104	11	4				124
	Niamey I		3	40	602	174			9		828
	Niamey II		1	27	548	161					737
	Niamey III				10						10
	Niamey III	1	1	24	565	129				1	721
	Niamey IV		3	50	652	453	8		4	1	1171
	Niamey V		2	7	438	85	4		2	2	540
Total NIAMEY		2	12	168	3459	1177	26	0	16	4	4864
TAHOUA	Abalak					3					3
	Abalak		2	13	237	246	6			1	505
	Allakaye		7	8	88	221	1	15		11	351
	Bagaroua		1	11	94	225			1		332
	Bambèye	1	2	11	156	386	1		3	3	563
	Bangui			12	224	345	3		1	3	588
	Birnin Konni				3	1			1		5
	Birnin Konni			38	372	424	7		1		842

DREP	INSP	Licence et plus	Bac plus 2 ans	BAC ou BAC plus 1 an	CFEEN	BEPC et plus	CEPE/CFEPD	CEPE	Autre diplôme	Aucun Diplôme	Total
	Bouza			22	162	493		1	10		688
	Ibohamane		5	7	63	142	6		6	10	239
	IEFA Bouza			11	112	313	4		1		441
	IEFA Konni		1	23	143	267	3	2	2	10	451
	IEFA Tahoua		3	18	116	348			1		486
	Illéla		10	51	346	467	4		10	7	895
	Keita			7	128	340			1		476
	Madaoua				1	2					3
	Madaoua			13	308	384	15				720
	Malbaza		2	63	119	349			1	1	535
	Tahoua Commune		1	10	598	144	5			2	760
	Tahoua Département		2	12	213	340	5	4			576
	Tamaské			6	91	288					385
	Tassara		6	6	32	33	1	6	1		85
	Tchintabaraden				5	8	1	1			15
	Tchintabaraden		1	6	141	216	3		3		370
	Tillia		1	3	48	50					102
Total TAHOUA		1	44	351	3800	6035	65	29	43	48	10416
TILLABERY	Abala	2	1	10	126	218		1		2	360
	Ayorou	2		6	137	237	2		2		386
	Balleyara				6	4					10
	Balleyara		2	14	209	231					456
	Banibangou		3	10	220	255			4	5	497
	Bankilaré			18	294	368	4		4		688

DREP	INSP	Licence et plus	Bac plus 2 ans	BAC ou BAC plus 1 an	CFEEN	BEPC et plus	CEPE/CFEPD	CEPE	Autre diplôme	Aucun Diplôme	Total
	Damana		1	29	193	179			1	1	404
	Dargol		1	6	163	154	1		1		326
	Filingué					1					1
	Filingué	1		11	285	256	8	1	1	1	564
	Gothèye		2	9	211	159	3		1		385
	Hamdallaye	2	2	20	204	185					413
	IEFA Filingué		14	20	72	283	1				390
	IEFA Kollo		30	9	155	358	3	17	1	1	574
	IEFA Say		1	13	100	105	2				221
	IEFA Téra		4	16	132	147		2	1		302
	IEFA Tillabéry		2	19	216	150					387
	Karma		1	8	348	204	2		11		574
	Kollo				8	6					14
	Kollo	1	3	33	679	378	9		4	3	1110
	Ouallam			11	257	328	2	1	2		601
	Say		1	12	434	384	7		7	3	848
	Simiri	1		8	210	216	2		2		439
	Téra		2		3	2					7
	Téra			11	295	409	1	1			717

DREP	INSP	Licence et plus	Bac plus 2 ans	BAC ou BAC plus 1 an	CFEEN	BEPC et plus	CEPE/CFEPD	CEPE	Autre diplôme	Aucun Diplôme	Total
	Tillabéry Commune			10	164	132					306
	Tillabéry Département			16	436	260	5		2		719
	Torodi		1	1	4	4					10
	Torodi	1	3	16	372	281	5		2		680
Total TILLABERY		10	74	336	5933	5894	57	23	46	16	12389
ZINDER	Belbédji				17	2					19
	Belbédji			8	201	48	1	3	3		264
	Birin Kazoé			2	295	43	1			1	342
	Damagaram Takaya		3	27	278	138	1	1	4	5	457
	Dogo			18	291	91		1	3		404
	Dungass			5	405	105	4	1			520
	Gangara			8	225	53					286
	Gouré		5	11	237	281	2	2			538
	Guidimouni			7	235	94			1		337
	IEFA Gouré			3	125	138	2				268
	IEFA Magaria			10	336	169					515
	IEFA Mirriah			3	128	207					338
	IEFA Tanout		1	6	137	53	1			1	199
	IEFA Zinder	1	1	6	191	174	6	2	3	1	385
	Kantché	1		3	334	69				1	408
	Magaria			6	472	234	1				713
	Matamèye		1	13	492	130	9	1	1	1	648

DREP	INSP	Licence et plus	Bac plus 2 ans	BAC ou BAC plus 1 an	CFEEN	BEPC et plus	CEPE/CFEPD	CEPE	Autre diplôme	Aucun Diplôme	Total
	Mirriah			11	463	136	2	3	6		621
	Ouacha			7	211	74	1	2	1	1	297
	Sassoumbroum		1	6	254	73	5		2	3	344
	Takiéta		2	22	453	153	2		2		634
	Tanout				3						3
	Tanout		2	36	535	168			1		742
	Tesker			1	168	84	2	2	1		258
	Zinder Commune 1	1	2	27	425	137	5	3			600
	Zinder Commune 2				7			1			8
	Zinder Commune 2			23	616	122			1		762
Total ZINDER		3	18	269	7534	2976	45	22	29	14	10910
Ensemble Pays		39	231	1963	35353	25985	321	240	218	141	64491

VI.3.3 RURAL

DREP	INSP	Licence et plus	Bac plus 2 ans	BAC ou BAC plus 1 an	CFEEN	BEPC et plus	CEPE/CFEPD	CEPE	Autre diplôme	Aucun Diplôme	Total
AGADEZ	Aderbissanat		1		75	54			1		131
	Arlit			1	51	29	1				82
	Bilma			2	60	53					115
	IEFA Agadez				45	22					67
	IEFA Tchirozérine			7	49	38			1		95
	Iférouane		1	3	57	65	5				131
	Ingall	1		2	96	49				1	149
	Tchirozérine			20	182	178	2				382
Total AGADEZ		1	2	35	615	488	8	0	2	1	1152
DIFFA	Bosso			2	61	60					123
	Diffa Département			8	98	190			1		297
	Goudoumaria			4	104	258			1	3	370
	IEFA Diffa		1	8	60	104			1		174
	IEFA Maïné Soroa			31	45	85	4		3		168
	Maïné Soroa		1	19	187	205	1		2		415
	N'Gourti				28	27					55
	N'Guigni			10	74	52	1		2		139
Total DIFFA			2	82	657	981	6	0	10	3	1741
DOSSO	Boboye		4	7	253	305	10	1			580
	Dan Kassari	1	1	5	197	114	1				319
	Dioundiou			27	309	204			5		545

DREP	INSP	Licence et plus	Bac plus 2 ans	BAC ou BAC plus 1 an	CFEEN	BEPC et plus	CEPE/CFEPD	CEPE	Autre diplôme	Aucun Diplôme	Total
	Dogon Kiria			3	209	147	3	1		1	364
	Dosso Département			26	293	495		8	1		823
	Doutchi		3	11	379	157	3				553
	Falmey		1	54	125	249		6		2	437
	Falwel			10	109	139	1				259
	Gaya			43	333	264			2	2	644
	Guéchémé			12	250	114	5		1		382
	IEFA Boboye		1	38	106	180	3				328
	IEFA Dosso			19	65	123		2		1	210
	IEFA Doutchi	3	1	18	61	132	1	10	2	1	229
	Loga			3	101	131			1		236
	Mokko	5	3	21	406	271	2	2	2		712
	Tibiri Doutchi		10	8	357	324					699
Total DOSSO		9	24	305	3553	3349	29	30	14	7	7320
MARADI	Aguié		1	10	293	129			3	5	441
	Bermo			7	74	59	7		4	1	152
	Dakoro	1	1	19	353	243	3	1	8		629
	Dan Issa		2	27	406	152	4	20	1	5	617
	Gazaoua		19	13	164	178	2	17	4	15	412
	Guidan Amoumoune		2	3	233	173	1	3	1	1	417
	Guidan Roumdji		2	16	519	235	8	1	1		782
	IEFA Maradi			8	243	111					362
	IEFA Tessaoua		3	16	160	142	3				324

DREP	INSP	Licence et plus	Bac plus 2 ans	BAC ou BAC plus 1 an	CFEEN	BEPC et plus	CEPE/CFEPD	CEPE	Autre diplôme	Aucun Diplôme	Total
	Kanen Bakaché		2	15	378	278	4	3	4	2	686
	Korgom		1	12	214	89	3	2		1	322
	Kornaka		2	20	536	298	15		2		873
	Madarounfa	3		11	488	254	5	20	8	3	792
	Mayahi			11	290	149	6	3		1	460
	Ourafane		2	5	195	183	1	15	3	1	405
	Tchadoua	1	6	11	195	73			1	1	288
	Tessaoua		1	20	287	151		1		1	461
	Tibiri Gobir			16	497	389	5	9	1	5	922
Total MARADI		5	44	240	5525	3286	67	95	41	42	9345
TAHOUA	Abalak		2	16	237	247	6			1	509
	Allakaye		7	8	86	217	1	15		11	345
	Bagaroua		1	11	94	225			1		332
	Bambèye	1	2	11	156	386	1		3	3	563
	Bangui			12	224	345	3		1	3	588
	Birnin Konni			32	220	277	7		2		538
	Bouza			20	130	441		1	5		597
	Ibohamane		5	7	63	142	6		6	10	239
	IEFA Bouza			5	71	249					325
	IEFA Konni		1	18	84	188		2	2		295
	IEFA Tahoua		3	13	45	175			1		237
	Illéla		9	46	238	309	2		10	6	620
	Keita			4	66	235			1		306
	Madaoua			8	128	240	5				381

DREP	INSP	Licence et plus	Bac plus 2 ans	BAC ou BAC plus 1 an	CFEEN	BEPC et plus	CEPE/CFEPD	CEPE	Autre diplôme	Aucun Diplôme	Total
	Malbaza		2	63	120	354			1	1	541
	Tahoua Département		2	12	213	340	5	4			576
	Tamaské			6	91	288					385
	Tassara		6	6	32	33	1	6	1		85
	Tchintabaraden			3	96	130	3				232
	Tillia		1	3	48	50					102
	Total TAHOUA	1	41	304	2442	4871	40	28	34	35	7796
TILLABERY	Abala	2	1	10	125	217		1		2	358
	Ayorou	2		6	137	237	2		2		386
	Balleyara		2	14	215	235					466
	Banibangou		3	10	220	255			4	5	497
	Bankilaré			18	294	368	4		4		688
	Damana		1	29	193	179			1	1	404
	Dargol		1	6	163	154	1		1		326
	Filingué			6	79	100	2	1		1	189
	Gothèye		2	9	211	159	3		1		385
	Hamdallaye	2	2	20	204	185					413
	IEFA Filingué		3	15	51	207					276
	IEFA Kollo		30	10	141	341	3	14	1	1	541
	IEFA Say		1	12	81	105					199
	IEFA Téra		3	15	107	142		2	1		270
	IEFA Tillabéry		2	17	158	145					322
	Karma		1	8	348	204	2		11		574

DREP	INSP	Licence et plus	Bac plus 2 ans	BAC ou BAC plus 1 an	CFEEN	BEPC et plus	CEPE/CFEPD	CEPE	Autre diplôme	Aucun Diplôme	Total
	Kollo	1	1	32	559	306	5		4	1	909
	Ouallam			6	128	218	1	1			354
	Say		1	8	335	290			6	3	643
	Simiri	1		8	210	216	2		2		439
	Téra		2	9	141	294		1			447
	Tillabéry Département			16	436	260	5		2		719
	Torodi	1	4	17	383	285	5		2		697
Total TILLABERY		9	60	301	4919	5102	35	20	42	14	10502
ZINDER	Belbédji			8	218	50	1	3	3		283
	Birnin Kazoé			2	295	43	1			1	342
	Damagaram Takaya		3	27	278	138	1	1	4	5	457
	Dogo			18	291	91		1	3		404
	Dungass			5	393	105	4	1			508
	Gangara			8	225	53					286
	Gouré		3	7	184	233	2	2			431
	Guidimouni			7	235	94			1		337
	IEFA Gouré			3	87	128	2				220
	IEFA Magaria			9	269	148					426
	IEFA Mirriah			3	96	193					292
	IEFA Tanout		1	5	117	41	1			1	166
	IEFA Zinder				11	32			1		44

DREP	INSP	Licence et plus	Bac plus 2 ans	BAC ou BAC plus 1 an	CFEEN	BEPC et plus	CEPE/CFEPD	CEPE	Autre diplôme	Aucun Diplôme	Total
	Kantché	1		3	334	69				1	408
	Magaria			2	311	149	1				463
	Matamèye		1	13	394	124	9	1		1	543
	Mirriah			9	393	102	2	3	6		515
	Ouacha			7	211	74	1	2	1	1	297
	Sassoumbroum		1	6	254	73	5		2	3	344
	Takiéta		2	22	443	152	2		2		623
	Tanout		2	33	461	146			1		643
	Tesker			1	168	84	2	2	1		258
Total ZINDER		1	13	198	5668	2322	34	16	25	13	8290
Ensemble Pays		26	186	1465	23379	20399	219	189	168	115	46146

VI.4 REPARTITION DES ENSEIGNANTS CONTRACTUELS CRAIE EN MAIN PAR DIPLOME DE RECRUTEMENT ET DE QUALIFICATION

VI.4.1 DIPLOME DE RERUTEMENT

DREP	INSP	Licence et plus	Bac plus 2 ans	BAC ou BAC plus 1 an	CFEEN	BEPC et plus	CEPE/CFEPD	CEPE	Autre diplôme	Aucun Diplôme	Total
AGADEZ	Aderbissanat		1		64	48			1		114
	Agadez Commune			1	319	79	4				403
	Arlit			1	421	68					490
	Bilma			1	53	68					122
	IEFA Agadez			1	139	101	2				243
	IEFA Tchirozérine			10	119	51			1		181
	Iférouane			1	47	61	4				113
	Ingall	1		2	78	42				1	124
	Tchirozérine			10	201	165	2		1		379
Total AGADEZ		1	1	27	1441	683	12	0	3	1	2169
DIFFA	Bosso			2	52	59					113
	Diffa Commune			10	118	110					238
	Diffa Département			4	78	148			1		231
	Goudoumaria			1	92	255			1	3	352

DREP	INSP	Licence et plus	Bac plus 2 ans	BAC ou BAC plus 1 an	CFEEN	BEPC et plus	CEPE/CFEPD	CEPE	Autre diplôme	Aucun Diplôme	Total
	IEFA Diffa		1	8	152	168	1		1		331
	IEFA Mainé Soroa			28	62	99	4		3		196
	Mainé Soroa		1	15	181	210	2		2		411
	N'Gourti				27	27					54
	N'Guigmi			11	129	71	1		2		214
Total DIFFA			2	79	891	1147	8	0	10	3	2140
DOSSO	Boboye	3	5	6	254	337	11	4	4	2	626
	Dan Kassari	1		2	162	107					272
	Dioundiou			20	229	185			5		439
	Dogon Kiria			3	167	143	2	1		1	317
	Dosso Commune			20	211	180					411
	Dosso Département			9	234	427		8	1		679
	Doutchi			4	373	184	2			1	564
	Falmey		1	39	103	233		5		2	383
	Falwel			6	76	125	1				208
	Gaya			39	377	335			3	2	756
	Guéchémé			3	181	108	5		1		298

DREP	INSP	Licence et plus	Bac plus 2 ans	BAC ou BAC plus 1 an	CFEEN	BEPC et plus	CEPE/CFEPD	CEPE	Autre diplôme	Aucun Diplôme	Total
	IEFA Boboye		1	34	102	217	3				357
	IEFA Dosso			19	90	166		2	1	1	279
	IEFA Douthi		2	18	64	142	1	6	2	1	236
	Loga			9	176	231	1		6		423
	Mokko	4	3	13	307	260	2	2	2		593
	Tibiri Douthi		9	2	272	267					550
Total DOSSO		8	21	246	3378	3647	28	28	25	10	7391
MARADI	Aguié			3	276	141			3	5	428
	Bermo			5	53	56	6		4	1	125
	Dakoro	1	3	15	309	234	3	1	9		575
	Dan Issa		2	15	315	133	4	15	1	4	489
	Gazaoua		15	7	119	145	1	12	4	13	316
	Guidan Amoumoune		2	2	188	172	1	2	1	1	369
	Guidan Roudji		1	6	419	220	5	1	1		653
	IEFA Maradi	4		14	352	175			2		547
	IEFA Tessaoua		2	12	185	167	2				368
	Kanen Bakaché			4	280	257	4	3	3	2	553

DREP	INSP	Licence et plus	Bac plus 2 ans	BAC ou BAC plus 1 an	CFEEN	BEPC et plus	CEPE/CFEPD	CEPE	Autre diplôme	Aucun Diplôme	Total
	Korgom		1	3	164	86	3	1		1	259
	Kornaka		2	11	383	284	11		2		693
	Madarounfa	2		3	379	239	5	18	7	2	655
	Maradi Commune 1			4	231	46		23		1	305
	Maradi Commune 2			1	158	20				1	180
	Mayahi			8	249	141	4	2		1	405
	Ourafane		2		153	165	1	14	3	1	339
	Tchadoua	1	5	7	148	70				1	232
	Tessaoua		1	10	300	186				1	498
	Tibiri Gobir			6	354	356	4	6	1	5	732
Total MARADI		8	36	136	5015	3293	54	98	41	40	8721
NIAMEY	Niamey FA 1		1	4	181	67	2				255
	Niamey FA 2	1	1	2	137	44			1		186
	Niamey FA 3			3	42	9	4				58
	Niamey I			4	334	98			5		441

DREP	INSP	Licence et plus	Bac plus 2 ans	BAC ou BAC plus 1 an	CFEEN	BEPC et plus	CEPE/CFEPD	CEPE	Autre diplôme	Aucun Diplôme	Total
	Niamey II		1	24	382	126					533
	Niamey III			9	338	94					441
	Niamey IV			17	397	281	6		2	1	704
	Niamey V			1	243	47	2		2	1	296
Total NIAMEY		1	3	64	2054	766	14	0	10	2	2914
TAHOUA	Abalak		2	9	160	230	4				405
	Allakaye		7	8	63	207		14		10	309
	Bagaroua			8	60	214			1		283
	Bambèye	1	1	7	106	353			3	3	474
	Bangui			5	148	317	3		1	2	476
	Birnin Konni			20	256	362	6		2		646
	Bouza			9	104	396		1	9		519
	Ibohamane		5	6	47	139	5		6	9	217
	IEFA Bouza			8	75	312	2		1		398
	IEFA Konni		1	17	101	248	3	2	2	6	380
	IEFA Tahoua		3	13	92	324			1		433
	Illéla		3	23	218	387			5	7	643

DREP	INSP	Licence et plus	Bac plus 2 ans	BAC ou BAC plus 1 an	CFEEN	BEPC et plus	CEPE/CFEPD	CEPE	Autre diplôme	Aucun Diplôme	Total
	Keita			3	78	335			1		417
	Madaoua			7	170	361	15				553
	Malbaza		1	50	84	298			1	1	435
	Tahoua Commune			4	411	111	4			2	532
	Tahoua Département		1	6	156	321	5	4			493
	Tamaské			3	58	274					335
	Tassara		2	4	24	18	1	5	1		55
	Tchintabaraden			6	90	216	2	1	2		317
	Tillia		1	3	36	48					88
Total TAHOUA		1	27	219	2537	5471	50	27	36	40	8408
TILLABERY	Abala	2	1	8	89	208		1		2	311
	Ayorou	2		5	100	150	1		2		260
	Balleyara		1	11	160	213					385
	Banibangou		3	3	164	224			4	3	401
	Bankilaré			15	242	358	4		4		623
	Damana		1	16	112	161			1	1	292
	Dargol		1	5	125	153			1		285

DREP	INSP	Licence et plus	Bac plus 2 ans	BAC ou BAC plus 1 an	CFEEN	BEPC et plus	CEPE/CFEPD	CEPE	Autre diplôme	Aucun Diplôme	Total
	Filingué	1		5	197	253	5		1	1	463
	Gothèye		2	6	161	156	2		1		328
	Hamdallaye	2		11	152	180					345
	IEFA Filingué		2	13	53	186	1				255
	IEFA Kollo		26	8	132	318	3	17	1	1	506
	IEFA Say		1	12	80	101	2				196
	IEFA Téra		4	16	120	143		1	1		285
	IEFA Tillabéry		2	18	165	147					332
	Karma			3	270	191	1		11		476
	Kollo		1	22	522	356	6		3	2	912
	Ouallam			9	192	312	1	1	1		516
	Say		1	8	344	343	7		6	3	712
	Simiri			4	153	210	1		2		370
	Téra		2	8	237	387	1	1			636

DREP	INSP	Licence et plus	Bac plus 2 ans	BAC ou BAC plus 1 an	CFEEN	BEPC et plus	CEPE/CFEPD	CEPE	Autre diplôme	Aucun Diplôme	Total
	Tillabéry Commune			10	120	80					210
	Tillabéry Département			10	342	247	4		2		605
	Torodi	1	2	11	284	279	5		2		584
Total TILLABERY		8	50	237	4516	5356	44	21	43	13	10288
ZINDER	Belbédji			2	185	46	1	3	3		240
	Birnin Kazoé			1	248	36				1	286
	Damagaram Takaya			17	220	127	1	1	4	3	373
	Dogo			6	193	78			3		280
	Dungass			4	327	63	3	1			398
	Gangara			1	185	46					232
	Gouré			6	184	242	2	2			436
	Guidimouni			2	193	84			1		280
	IEFA Gouré			1	100	83	2				186
	IEFA Magaria			6	272	162					440
	IEFA Mirriah			3	101	152					256
	IEFA Tanout		1	4	121	46	1			1	174

DREP	INSP	Licence et plus	Bac plus 2 ans	BAC ou BAC plus 1 an	CFEEN	BEPC et plus	CEPE/CFEPD	CEPE	Autre diplôme	Aucun Diplôme	Total
	IEFA Zinder		1	6	113	114	3	1	3	1	242
	Kantché	1		1	252	59				1	314
	Magaria			3	331	185	1				520
	Matamèye			3	368	112	6	1		1	491
	Mirriah			3	328	102	2	2	6		443
	Ouacha			3	148	70	1	2		1	225
	Sassoubroum			2	207	52	4		2	3	270
	Takiéta		1	7	325	144	1		2		480
	Tanout		1	25	402	148			1		577
	Tesker			1	152	78	2	2	1		236
	Zinder Commune 1		1	5	248	85	2	3			344
	Zinder Commune 2			2	305	61		1			369
Total ZINDER		1	5	114	5508	2375	32	19	26	12	8092
Ensemble Pays		28	145	1122	25340	22738	242	193	194	121	50123

VI.4.2 ENSEIGNANT CONTRACTUELS PAR QUALIFICATION

DREP	INSP	Instituteur	Instituteur Adjoint	Moniteur	Autre qualification d'enseignement	Aucune qualification d'enseignement	Total
AGADEZ	Aderbissanat	5	89		1	19	114
	Agadez Commune	13	369	1		20	403
	Arlit	15	470		1	4	490
	Bilma	1	111			10	122
	IEFA Agadez	4	227		1	11	243
	IEFA Tchirozérine	16	151	9	4	1	181
	Iférouane	1	78			34	113
	Ingall	4	110	1	1	8	124
	Tchirozérine	15	299	16	5	44	379
Total AGADEZ		74	1904	27	13	151	2169
DIFFA	Bosso	5	73	2	2	31	113
	Diffa Commune	25	213				238
	Diffa Département	4	178	9		40	231
	Goudoumaria	3	307		8	34	352
	IEFA Diffa	10	280		7	34	331
	IEFA Maïné Soroa	5	181	2	3	5	196
	Maïné Soroa	16	314	3	2	76	411
	N'Gourti	2	51	1			54
	N'Guigmi	7	188			19	214
total DIFFA		77	1785	17	22	239	2140
DOSSO	Boboye	26	568	5	2	25	626
	Dan Kassari	8	207	4	1	52	272
	Dioundiou	21	392	1	3	22	439
	Dogon Kiria	6	201	1	3	106	317
	Dosso Commune	39	356	3	4	9	411
	Dosso Département	36	633	1		9	679
	Doutchi	17	531		2	14	564
	Falmey	24	249	70	11	29	383
	Falwel	11	170		1	26	208
	Gaya	28	617	58	2	51	756
	Guéchémé	10	250	7	2	29	298
	IEFA Boboye	38	276		16	27	357
	IEFA Dosso	21	254			4	279
	IEFA Doutchi	18	205		3	10	236
	Loga	12	299	3	4	105	423
	Mokko	35	452	7	5	94	593
	Tibiri Doutchi	27	501			22	550
Total DOSSO		377	6161	160	59	634	7391

DREP	INSP	Instituteur	Instituteur Adjoint	Moniteur	Autre qualification d'enseignement	Aucune qualification d'enseignement	Total
MARADI	Aguié	12	326	1	3	86	428
	Bermo	10	103		1	11	125
	Dakoro	22	503	2	8	40	575
	Dan Issa	26	390		4	69	489
	Gazaoua	19	283	3	2	9	316
	Guidan Amoumoune	11	201	2	14	141	369
	Guidan Roudji	12	578	1	3	59	653
	IEFA Maradi	23	448		9	67	547
	IEFA Tessaoua	17	303		6	42	368
	Kanen Bakaché	16	466	3	7	61	553
	Korgom	5	198			56	259
	Kornaka	33	443		11	206	693
	Madarounfa	23	540	2	15	75	655
	Maradi Commune 1	10	289			6	305
	Maradi Commune 2	5	166			9	180
	Mayahi	19	328	2	4	52	405
	Ourafane	56	265	3	4	11	339
	Tchadoua	17	157		7	51	232
	Tessaoua	19	415	1	1	62	498
	Tibiri Gobir	17	676	2	2	35	732
	Total MARADI	372	7078	22	101	1148	8721
NIAMEY	Niamey FA 1	18	227	6		4	255
	Niamey FA 2	14	165		3	4	186
	Niamey FA 3	7	46	1	1	3	58
	Niamey I	17	423			1	441
	Niamey II	28	505				533
	Niamey III	33	405			3	441
	Niamey IV	34	663			7	704
	Niamey V	28	264		1	3	296
	Total NIAMEY	179	2698	7	5	25	2914
TAHOUA	Abalak	7	328	4	19	47	405
	Allakaye	5	272	2	3	27	309
	Bagaroua	7	188		5	83	283
	Bambèye	25	351	1	17	80	474
	Bangui	30	403	6	12	25	476
	Birnin Konni	60	573	1	5	7	646
	Bouza	11	461		6	41	519

DREP	INSP	Instituteur	Instituteur Adjoint	Moniteur	Autre qualification d'enseignement	Aucune qualification d'enseignement	Total
	Ibohamane	46	106		20	45	217
	IEFA Bouza	19	111		24	244	398
	IEFA Konni	13	356		1	10	380
	IEFA Tahoua	13	411		1	8	433
	Illéla	58	429		8	148	643
	Keita	7	275	9	10	116	417
	Madaoua	8	485	2	7	51	553
	Malbaza	52	333		1	49	435
	Tahoua Commune	11	509		2	10	532
	Tahoua Département	7	424	2	21	39	493
	Tamaské	8	292		2	33	335
	Tassara	20	33			2	55
	Tchintabaraden	5	225		2	85	317
	Tillia	4	79		1	4	88
Total TAHOUA		416	6644	27	167	1154	8408
TILLABERY	Abala	16	188		4	103	311
	Ayorou	5	187	1	3	64	260
	Balleyara	13	350	1	3	18	385
	Banibangou	43	314	1	4	39	401
	Bankilaré	21	397	1	20	184	623
	Damana	22	186	3	2	79	292
	Dargol	12	188	1	6	78	285
	Filingué	24	214	5	6	214	463
	Gothèye	14	253		2	59	328
	Hamdallaye	20	214		3	108	345
	IEFA Filingué	10	167	1	7	70	255
	IEFA Kollo	47	437	11	5	6	506
	IEFA Say	12	112	2	4	66	196
	IEFA Téra	15	183		4	83	285
	IEFA Tillabéry	8	204		7	113	332
	Karma	14	391	2	12	57	476
	Kollo	30	739	1	9	133	912
	Ouallam	35	327	6	66	82	516
	Say	63	542	1	20	86	712
	Simiri	13	169		4	184	370
	Téra	28	461	2	7	138	636

DREP	INSP	Instituteur	Instituteur Adjoint	Moniteur	Autre qualification d'enseignement	Aucune qualification d'enseignement	Total
	Tillabéry Commune	3	202		2	3	210
	Tillabéry Département	26	492		5	82	605
	Torodi	23	337		1	223	584
Total TILLABERY		517	7254	39	206	2272	10288
ZINDER	Belbédji	3	203		4	30	240
	Birnin Kazoé	8	258			20	286
	Damagaram Takaya	14	310	4	12	33	373
	Dogo	5	233	3	1	38	280
	Dungass	5	369	3		21	398
	Gangara	2	222	1	1	6	232
	Gouré	10	402	1	3	20	436
	Guidimouni	5	265		3	7	280
	IEFA Gouré	4	179			3	186
	IEFA Magaria	14	415	1		10	440
	IEFA Mirriah	7	216		3	30	256
	IEFA Tanout	4	168			2	174
	IEFA Zinder	5	220		6	11	242
	Kantché	9	282			23	314
	Magaria	13	460		2	45	520
	Matamèye	13	453			25	491
	Mirriah	20	368		9	46	443
	Ouacha	7	206			12	225
	Sassoumbroum	13	240		3	14	270
	Takiéta	16	447		2	15	480
	Tanout	18	536	4		19	577
	Tesker	9	205		1	21	236
	Zinder Commune 1	18	322			4	344
	Zinder Commune 2	13	352			4	369
Total ZINDER		235	7331	17	50	459	8092
Ensemble Pays		2247	40855	316	623	6082	50123

VII. REPARTITION DU PERSONNEL ETABLISSEMENT SELON LA FONCTION

VII.1 URBAIN+RURAL

DREP	INSP	Directeur déchargé de classe	Surveillant	Directeur ayant 1 classe	Enseignant Suppléant	Enseignant titulaire de la cla	Gardien	Manoeuvre	Personnel de cantine	Secrétaire	Autre fonction	Total
AGADEZ	Aderbissanat			69		65		1	1			136
	Agadez Commune	7	1	46	14	492	2					562
	Arlit	3		78	64	482	1					628
	Bilma	1		22	12	118			10			163
	IEFA Agadez			45	31	236	1	1	7			321
	IEFA Tchirozérine	2		43	17	164						226
	Iférouane			45		86		1				132
	Ingall			73	1	77		2				153
	Tchirozérine	3		150	10	343	3	1		2		512
	Total Agadez	16	1	571	149	2063	7	6	18	2	0	2833
DIFFA	Bosso			41		82						123

DREP	INSP	Directeur déchargé de classe	Surveillant	Directeur ayant 1 classe	Enseignant Suppléant	Enseignant titulaire de la cla	Gardien	Manoeuvre	Personnel de cantine	Secrétaire	Autre fonction	Total
	Diffa Commune			32		311						343
	Diffa Département			99	2	196						297
	Goudoumaria			149	2	237						388
	IEFA Diffa	2		63	16	309				1		391
	IEFA Mainé Soroa			78		144						222
	Mainé Soroa	1		166	6	333			3			509
	N'Gourti		1	33		22		1	2		1	60
	N'Guigmi	1		76	8	183		1	1			270
Total Diffa		4	1	737	34	1817	0	2	6	1	1	2603
DOSSO	Boboye	6	1	181	6	567		1		1		763
	Dan Kassari			108	1	210						319
	Dioundiou	3		155	1	389						548
	Dogon Kiria	1		120	1	243			1			366
	Dosso Commune	20	1	44	66	573						704
	Dosso Département	3		241	4	579		1		1	1	830

DREP	INSP	Directeur déchargé de classe	Surveillant	Directeur ayant 1 classe	Enseignant Suppléant	Enseignant titulaire de la cla	Gardien	Manoeuvre	Personnel de cantine	Secrétaire	Autre fonction	Total
	Doutchi	14		190	9	578				3		794
	Falmey			150	3	284						437
	Falwel	1		92	1	166						260
	Gaya	10	3	235	27	780				2		1057
	Guéchémé	1		103		279						383
	IEFA Boboye	1		101	13	306				1		422
	IEFA Dosso	3		74	1	277						355
	IEFA Doutchi			82	1	179						262
	Loga	2		148	3	393					1	547
	Mokko	1		255		457				1		714
	Tibiri Doutchi			173		528						701
	Total Dosso	66	5	2452	137	6788	0	2	1	9	2	9462
MARADI	Aguié	4	1	102	29	426	1	1		2		566
	Bermo		2	80	3	69	1	1	1			157
	Dakoro	5		261	10	464	2	2	1	1		746

DREP	INSP	Directeur déchargé de classe	Surveillant	Directeur ayant 1 classe	Enseignant Suppléant	Enseignant titulaire de la cla	Gardien	Manoeuvre	Personnel de cantine	Secrétaire	Autre fonction	Total
	Dan Issa	6		110	2	505						623
	Gazaoua	3	1	115	4	293						416
	Guidan Amoumoune			145	1	271	1	1				419
	Guidan Roumdji	2	1	308	38	607				2		958
	IEFA Maradi	8	3	133	35	587	7	2	2	6		783
	IEFA Tessaoua			101	17	323		1		3		445
	Kanen Bakaché	1	1	202	8	476		2				690
	Korgom	2		110		212						324
	Kornaka	1		299	2	572			1			875
	Madarounfa	4	2	194	16	654	1					871
	Maradi Commune 1	11		40	11	596	2	2		5		667
	Maradi Commune 2	14	4	26	12	385	5	3	3	15		467
	Mayahi	4	3	129	8	395				1		540
	Ourafane	3		128	3	274						408

DREP	INSP	Directeur déchargé de classe	Surveillant	Directeur ayant 1 classe	Enseignant Suppléant	Enseignant titulaire de la cla	Gardien	Manoeuvre	Personnel de cantine	Secrétaire	Autre fonction	Total
	Tchadoua	1		69	3	223		4	15			315
	Tessaoua	5		130	14	499				4		652
	Tibiri Gobir	8		192	90	653				3		946
Total Maradi		82	18	2874	306	8484	20	19	23	42	0	11868
NIAMEY	Niamey FA 1	4	7	56	4	557	13			19		660
	Niamey FA 2		3	59	13	411	1	1		5		493
	Niamey FA 3	2		22	22	166	3	1		2		218
	Niamey I	9	8	93	43	1038	19	9	2	21		1242
	Niamey II	16	5	55	40	844	9	3		11		983
	Niamey III	19		50	6	804	12	1	2	14	1	909
	Niamey IV	11	2	104	39	1166	11		4	2		1339
	Niamey V	17		45	53	522	11	3	1	11	1	664
Total Niamey		78	25	484	220	5508	79	18	9	85	2	6508
TAHOUA	Abalak	1		219	1	295	2	12	28	1		559
	Allakaye			91		260						351
	Bagaroua			89	2	241						332

DREP	INSP	Directeur déchargé de classe	Surveillant	Directeur ayant 1 classe	Enseignant Suppléant	Enseignant titulaire de la cla	Gardien	Manoeuvre	Personnel de cantine	Secrétaire	Autre fonction	Total
	Bambèye	1		156		407			4			568
	Bangui	1		199	1	388					1	590
	Birnin Konni	2	1	170	1	697						871
	Bouza	1		213	2	473	1					690
	Ibohamane			67		172	1		2			242
	IEFA Bouza			95	7	339						441
	IEFA Konni	1		94	4	364						463
	IEFA Tahoua	2		113	1	417	2					535
	Illéla			215	2	678	1	4	2			902
	Keita			90	11	378				1	1	481
	Madaoua			202	5	522	2			2		733
	Malbaza			124	2	415						541
	Tahoua Commune	18	3	58	31	716	7	3	1	5		842
	Tahoua Département	1		147		429	1		6			584

DREP	INSP	Directeur déchargé de classe	Surveillant	Directeur ayant 1 classe	Enseignant Suppléant	Enseignant titulaire de la cla	Gardien	Manoeuvre	Personnel de cantine	Secrétaire	Autre fonction	Total
	Tamaské			73		312						385
	Tassara			34		51			2			87
	Tchintabaraden			157	4	224	5	6	9	1		406
	Tillia			25	6	71						102
Total Tahoua		28	4	2631	80	7849	22	25	54	10	2	10705
TILLABERY	Abala	2		139		221			3			365
	Ayorou			105	1	280						386
	Balleyara		1	113	2	351		1				468
	Banibangou	2		199	3	295		2	5	2	1	509
	Bankilaré	3		210	1	477		2	32	1		726
	Damana			173	4	227			3	1		408
	Dargol	1		122	1	203			1	1		329
	Filingué	2	2	159	23	383						569
	Gothèye	3		85	30	270				1		389

DREP	INSP	Directeur déchargé de classe	Surveillant	Directeur ayant 1 classe	Enseignant Suppléant	Enseignant titulaire de la cla	Gardien	Manoeuvre	Personnel de cantine	Secrétaire	Autre fonction	Total
	Hamdallaye			100	3	310			1			414
	IEFA Filingué			117	10	263						390
	IEFA Kollo			109	15	468						592
	IEFA Say		2	48	12	185				1		248
	IEFA Téra			74	4	224						302
	IEFA Tillabéry		6	91	15	316		1		1		430
	Karma	4	1	126	17	431						579
	Kollo	9	5	186	103	835				1		1139
	Ouallam	1	1	169	18	414		2		4		609
	Say	2		194	29	625			2			852
	Simiri	1		168	3	268			4			444
	Téra	1	4	246	19	459				1		730

DREP	INSP	Directeur déchargé de classe	Surveillant	Directeur ayant 1 classe	Enseignant Suppléant	Enseignant titulaire de la cla	Gardien	Manoeuvre	Personnel de cantine	Secrétaire	Autre fonction	Total
	Tillabéry Commune	2	3	33	18	255		4		2		317
	Tillabéry Département			180	13	526				2		721
	Torodi	4	2	175	29	493	1	3	3	1	2	713
Total Tillabéry		37	27	3321	373	8779	1	15	54	19	3	12629
ZINDER	Belbédji	2		109	2	172	2	2	9	2		300
	Birnin Kazoé			122	4	216	2	3	5			352
	Damagaram Takaya	1		135	8	314	3	1	35			497
	Dogo	3		109	2	293						407
	Dungass	3		204	4	312		1				524
	Gangara			100	3	183			5			291
	Gouré	4		193	12	344		1	5			559
	Guidimouni			126	6	205		1	3	1		342
	IEFA Gouré	9		82	10	176						277
	IEFA Magaria	5		120	10	385		1	2			523

DREP	INSP	Directeur déchargé de classe	Surveillant	Directeur ayant 1 classe	Enseignant Suppléant	Enseignant titulaire de la cla	Gardien	Manoeuvre	Personnel de cantine	Secrétaire	Autre fonction	Total
	IEFA Mirriah	12	1	63	27	248				1		352
	IEFA Tanout	9		53	9	137						208
	IEFA Zinder	7	5	50	11	363	1	1		2		440
	Kantché			117	2	289						408
	Magaria	1	1	168	22	523		2	1			718
	Matamèye	6		134	3	511		1		4		659
	Mirriah	6	1	122	10	489	1		6	2		637
	Ouacha	1		110	2	185						298
	Sassoubroum	1		113	4	227			1			346
	Takiéta	4		189	7	438						638
	Tanout	4		269	5	471		1				750
	Tesker	1	2	137		121		4	3		1	269
	Zinder Commune 1	7	3	68	26	566		5		5		680
	Zinder Commune 2	17	2	95	23	725	3	5	5	3		878
Total Zinder		103	15	2988	212	7893	12	29	80	20	1	11353
Ensemble Pays		414	96	16058	1511	49181	141	116	245	188	11	67961

VII.1 RURAL

DREP	INSP	Directeur déchargé de classe	Surveillant	Directeur ayant 1 classe	Enseignant Suppléant	Enseignant titulaire de la cla	Gardien	Manoeuvre	Personnel de cantine	Secrétaire	Autre fonction	Total
AGADEZ	Aderbissanat			68		63		1	1			133
	Arlit			38		44						82
	Bilma			20	5	90			10			125
	IEFA Agadez			21		46			4			71
	IEFA Tchirozérine			30		65						95
	Iférouane			45		86		1				132
	Ingall			72	1	76		2				151
	Tchirozérine	1		125	3	254	2	1		1		387
Total Agadez		1	0	419	9	724	2	5	15	1	0	1176

DREP	INSP	Directeur déchargé de classe	Surveillant	Directeur ayant 1 classe	Enseignant Suppléant	Enseignant titulaire de la cla	Gardien	Manoeuvre	Personnel de cantine	Secrétaire	Autre fonction	Total
DIFFA	Bosso			41		82						123
	Diffa Département			99	2	196						297
	Goudoumaria			148	2	220						370
	IEFA Diffa			52		122						174
	IEFA Maïné Soroa			74		94						168
	Maïné Soroa	1		158	6	251			3			419
	N'Gourti		1	33		22		1	2		1	60
	N'Guigmi			68		71		1	1			141
Total Diffa		1	1	673	10	1058	0	2	6	0	1	1752
DOSSO	Boboye	2		151	2	427				1		583
	Dan Kassari			108	1	210						319

DREP	INSP	Directeur déchargé de classe	Surveillant	Directeur ayant 1 classe	Enseignant Suppléant	Enseignant titulaire de la classe	Gardien	Manoeuvre	Personnel de cantine	Secrétaire	Autre fonction	Total
	Dioundiou	3		155	1	389						548
	Dogon Kiria	1		120	1	243			1			366
	Dosso Département	3		240	4	579		1		1	1	829
	Doutchi	5		168	2	383				1		559
	Falmey			150	3	284						437
	Falwel	1		92	1	166						260
	Gaya	2		210		434						646
	Guéchémé	1		103		279						383
	IEFA Boboye			91	2	235						328
	IEFA Dosso	1		63		147						211
	IEFA Doutchi			75	1	153						229

DREP	INSP	Directeur déchargé de classe	Surveillant	Directeur ayant 1 classe	Enseignant Suppléant	Enseignant titulaire de la cla	Gardien	Manoeuvre	Personnel de cantine	Secrétaire	Autre fonction	Total
	Loga			60		176					1	237
	Mokko	1		255		457				1		714
	Tibiri Doutchi			172		527						699
Total Dosso		20	0	2213	18	5089	0	1	1	4	2	7348
MARADI	Aguié	2		95	6	340		1		1		445
	Bermo		2	80	3	69	1	1	1			157
	Dakoro	1		254	8	367		1	1			632
	Dan Issa	6		110	2	505						623
	Gazaoua	3	1	115	4	293						416
	Guidan Amoumoune			145	1	271	1	1				419
	Guidan Roudji	1		285	5	492				2		785

DREP	INSP	Directeur déchargé de classe	Surveillant	Directeur ayant 1 classe	Enseignant Suppléant	Enseignant titulaire de la cla	Gardien	Manoeuvre	Personnel de cantine	Secrétaire	Autre fonction	Total
	IEFA Maradi	2		104	11	247				1		365
	IEFA Tessaoua			87	6	231				1		325
	Kanen Bakaché	1	1	202	8	476		2				690
	Korgom	2		110		212						324
	Kornaka	1		299	2	572			1			875
	Madarounfa	4	1	187	16	589	1					798
	Mayahi	2		122	2	336						462
	Ourafane	3		128	3	274						408
	Tchadoua	1		68	2	218		4	15			308
	Tessaoua	1		119	1	341						462
	Tibiri Gobir	8		190	86	646				3		933
Total Maradi		38	5	2700	166	6479	3	10	18	8	0	9427

DREP	INSP	Directeur déchargé de classe	Surveillant	Directeur ayant 1 classe	Enseignant Suppléant	Enseignant titulaire de la cla	Gardien	Manoeuvre	Personnel de cantine	Secrétaire	Autre fonction	Total
TILLABERY	Abalak	1		214	1	294	2	12	28	1		553
	Allakaye			89		256						345
	Bagaroua			89	2	241						332
	Bambèye	1		156		407			4			568
	Bangui	1		199	1	388					1	590
	Birnin Konni		1	140		398						539
	Bouza			198	1	398						597
	Ibohamane			67		172	1		2			242
	IEFA Bouza			77	3	245						325
	IEFA Konni			78	3	214						295
	IEFA Tahoua			78	1	158						237

DREP	INSP	Directeur déchargé de classe	Surveillant	Directeur ayant 1 classe	Enseignant Suppléant	Enseignant titulaire de la cla	Gardien	Manoeuvre	Personnel de cantine	Secrétaire	Autre fonction	Total
	Illéla			162	1	457		4	2			626
	Keita			64	3	239					1	307
	Madaoua			141		240						381
	Malbaza			124	2	415						541
	Tahoua Département	1		147		429	1		6			584
	Tamaské			73		312						385
	Tassara			34		51			2			87
	Tchintabaraden			106		126	1	2	2	1		238
	Tillia			25	6	71						102
	Abala	2		138		220			3			363
	Ayorou			105	1	280						386

DREP	INSP	Directeur déchargé de classe	Surveillant	Directeur ayant 1 classe	Enseignant Suppléant	Enseignant titulaire de la cla	Gardien	Manoeuvre	Personnel de cantine	Secrétaire	Autre fonction	Total
	Balleyara		1	113	2	351		1				468
	Banibangou	2		199	3	295		2	5	2	1	509
	Bankilaré	3		210	1	477		2	32	1		726
	Damana			173	4	227			3	1		408
	Dargol	1		122	1	203			1	1		329
	Filingué			72	1	116						189
	Gothèye	3		85	30	270				1		389
	Hamdallaye			100	3	310			1			414
	IEFA Filingué			90	9	177						276
	IEFA Kollo			103	12	426						541
	IEFA Say			41	1	157				1		200

DREP	INSP	Directeur déchargé de classe	Surveillant	Directeur ayant 1 classe	Enseignant Suppléant	Enseignant titulaire de la cla	Gardien	Manoeuvre	Personnel de cantine	Secrétaire	Autre fonction	Total
	IEFA Téra			69	3	198						270
	IEFA Tillabéry			74	8	240						322
	Karma	4	1	126	17	431						579
	Kollo	8	4	163	80	666				1		922
	Ouallam	1		117	6	231				2		357
	Say	1		178	12	453			2			646
	Simiri	1		168	3	268			4			444
	Téra		1	185		262						448
	Tillabéry Département			180	13	526				2		721
	Torodi	4	2	175	29	493	1	3	3	1	2	713
Total Tillabéry		34	10	5247	263	12788	6	26	100	15	5	18494

DREP	INSP	Directeur déchargé de classe	Surveillant	Directeur ayant 1 classe	Enseignant Suppléant	Enseignant titulaire de la cla	Gardien	Manoeuvre	Personnel de cantine	Secrétaire	Autre fonction	Total
ZINDER	Belbédji	2		109	2	172	2	2	9	2		300
	Birnin Kazoé			122	4	216	2	3	5			352
	Damagaram Takaya	1		135	8	314	3	1	35			497
	Dogo	3		109	2	293						407
	Dungass	3		202	4	302		1				512
	Gangara			100	3	183			5			291
	Gouré	2		183	3	245		1	5			439
	Guidimouni			126	6	205		1	3	1		342
	IEFA Gouré	8		76	4	140						228
	IEFA Magaria	5		113	10	303		1	2			434
	IEFA Mirriah	12		59	18	215				1		305

DREP	INSP	Directeur déchargé de classe	Surveillant	Directeur ayant 1 classe	Enseignant Suppléant	Enseignant titulaire de la cla	Gardien	Manoeuvre	Personnel de cantine	Secrétaire	Autre fonction	Total
	IEFA Tanout	9		49	6	111						175
	IEFA Zinder			8	1	35						44
	Kantché			117	2	289						408
	Magaria			120		343		2	1			466
	Matamèye	3		126	3	414				2		548
	Mirriah	3	1	112	4	399	1		6	1		527
	Ouacha	1		110	2	185						298
	Sassoubroum	1		113	4	227			1			346
	Takiéta	3		189	7	427						626
	Tanout	2		254	2	387		1				646
	Tesker	1	2	137		121		4	3		1	269
Total Zinder		59	3	2669	95	5526	8	17	75	7	1	8460
Ensemble Pays		153	19	13921	561	31664	19	61	215	35	9	46657

EFFECTIF DES ELEVES

VIII. EFFECTIFS DES ELEVES

VIII.1 REPARTITION DES NOUVEAUX ADMIS AU CI PAR AGE ET SEXE

VIII.1.1 URBAIN + RURAL

Drep	Inspection	Sexe	< 6 ans	6 ans	7 ans	8 ans	9 ans	Total général
AGADEZ	Aderbissanat	Garcons	13	173	353	53	2	594
		Filles	10	172	308	34	4	528
		Total	23	345	661	87	6	1 122
	Agadez Commune	Garcons	26	464	1 149	259	67	1 965
		Filles	24	423	1 058	228	65	1 798
		Total	50	887	2 207	487	132	3 763
	IEFA Agadez	Garcons	29	200	464	133	20	846
		Filles	30	191	484	130	30	865
		Total	59	391	948	263	50	1 711
	Arlit	Garcons	42	686	847	100	21	1 696
		Filles	52	691	723	105	16	1 587
		Total	94	1 377	1 570	205	37	3 283
	Bilma	Garcons	16	195	150	14	...	375
		Filles	12	167	117	9	...	305
		Total	28	362	267	23	...	680
	Iférouane	Garcons	13	97	312	66	13	501
		Filles	7	84	175	23	4	293
		Total	20	181	487	89	17	794
	Ingall	Garcons	28	195	522	115	35	895
		Filles	25	137	433	74	12	681
		Total	53	332	955	189	47	1 576
	IEFA Tchirozérine	Garcons	19	186	242	48	11	506
		Filles	13	131	237	27	7	415
		Total	32	317	479	75	18	921
	Tchirozérine	Garcons	74	599	1 078	176	25	1 952
		Filles	50	422	823	153	10	1 458
		Total	124	1 021	1 901	329	35	3 410
Garcons AGADEZ			260	2 795	5 117	964	194	9 330
Filles AGADEZ			223	2 418	4 358	783	148	7 930
Total AGADEZ			483	5 213	9 475	1 747	342	17 260
DIFFA	Bosso	Garcons	4	80	438	30	28	580
		Filles	9	106	383	20	36	554
		Total	13	186	821	50	64	1 134
	Diffa Commune	Garcons	22	335	317	77	36	787
		Filles	27	400	220	83	25	755
		Total	49	735	537	160	61	1 542

Drep	Inspection	Sexe	< 6 ans	6 ans	7 ans	8 ans	9 ans	Total général
	Diffa Département	Garcons	4	304	514	59	6	887
		Filles	6	252	552	42		852
		Total	10	556	1 066	101	6	1 739
	IEFA Diffa	Garcons	23	275	670	84	21	1 073
		Filles	27	299	583	79	19	1 007
		Total	50	574	1 253	163	40	2 080
	Goudoumaria	Garcons	18	218	485	18	2	741
		Filles	14	241	512	15		782
		Total	32	459	997	33	2	1 523
	IEFA Mainé Soroa	Garcons	30	215	448	78	30	801
		Filles	32	199	402	74	12	719
		Total	62	414	850	152	42	1 520
	Mainé Soroa	Garcons	59	439	772	91	6	1 367
		Filles	95	458	751	91	3	1 398
		Total	154	897	1 523	182	9	2 765
	N'Gourti	Garcons	4	85	128	15	5	237
		Filles	1	35	96	3		135
		Total	5	120	224	18	5	372
	N'Guigmi	Garcons	39	273	498	80	30	920
		Filles	48	241	412	68	24	793
		Total	87	514	910	148	54	1 713
Garcons DIFFA			203	2 224	4 270	532	164	7 393
Filles DIFFA			259	2 231	3 911	475	119	6 995
Total DIFFA			462	4 455	8 181	1 007	283	14 388
DOSSO	Boboye	Garcons	17	452	2 268	300	34	3 071
		Filles	35	406	2 028	251	27	2 747
		Total	52	858	4 296	551	61	5 818
	IEFA Boboye	Garcons	32	257	969	69	12	1 339
		Filles	29	202	840	62	10	1 143
		Total	61	459	1 809	131	22	2 482
	Dioundiou	Garcons	13	229	2 371	107	5	2 725
		Filles	10	219	1 693	76	11	2 009
		Total	23	448	4 064	183	16	4 734
	Dosso Commune	Garcons	13	400	1 033	112	5	1 563
		Filles	19	405	984	102	5	1 515
		Total	32	805	2 017	214	10	3 078
	Dosso Département	Garcons	47	549	2 845	120	...	3 561
		Filles	53	386	2 204	91	...	2 734
		Total	100	935	5 049	211	...	6 295
	IEFA Dosso	Garcons	23	182	732	36	7	980
		Filles	22	195	697	29	5	948
		Total	45	377	1 429	65	12	1 928
	Mokko	Garcons	54	297	2 838	191	15	3 395
		Filles	38	275	2 273	139	4	2 729
		Total	92	572	5 111	330	19	6 124

Drep	Inspection	Sexe	< 6 ans	6 ans	7 ans	8 ans	9 ans	Total général
	Dan Kassari	Garçons	10	222	1 120	135	12	1 499
		Filles	5	197	928	90	6	1 226
		Total	15	419	2 048	225	18	2 725
	Dogon Kiria	Garçons	15	160	1 082	82	2	1 341
		Filles	10	165	748	42	1	966
		Total	25	325	1 830	124	3	2 307
	Doutchi	Garçons	11	540	2 663	252	38	3 504
		Filles	25	546	2 321	203	30	3 125
		Total	36	1 086	4 984	455	68	6 629
	IEFA Doutchi	Garçons	18	150	831	56	29	1 084
		Filles	19	131	806	40	31	1 027
		Total	37	281	1 637	96	60	2 111
	Falmey	Garçons	16	382	1 707	192	32	2 329
		Filles	8	289	1 120	81	27	1 525
		Total	24	671	2 827	273	59	3 854
	Gaya	Garçons	33	885	3 175	266	59	4 418
		Filles	37	823	2 238	205	5	3 308
		Total	70	1 708	5 413	471	64	7 726
	Falwel	Garçons	27	34	714	67	2	844
		Filles	23	37	556	52		668
		Total	50	71	1 270	119	2	1 512
	Loga	Garçons	19	275	1 678	185	1	2 158
		Filles	22	226	1 484	176	2	1 910
		Total	41	501	3 162	361	3	4 068
	Guéchémé	Garçons	16	447	1 302	170	13	1 948
		Filles	28	407	1 109	119	18	1 681
		Total	44	854	2 411	289	31	3 629
	Tibiri Doutchi	Garçons	38	509	2 331	363	20	3 261
		Filles	33	503	2 011	306	17	2 870
		Total	71	1 012	4 342	669	37	6 131
Garçons DOSSO			402	5 970	29 659	2 703	286	39 020
Filles DOSSO			416	5 412	24 040	2 064	199	32 131
Total DOSSO			818	11 382	53 699	4 767	485	71 151
MARADI	Aguié	Garçons	19	616	2 401	127	...	3 163
		Filles	15	555	1 933	104	...	2 607
		Total	34	1 171	4 334	231	...	5 770
	Tchadoua	Garçons	6	197	1 874	37	16	2 130
		Filles	7	150	1 466	24	6	1 653
		Total	13	347	3 340	61	22	3 783
	Bermo	Garçons	9	116	742	35	7	909
		Filles	9	95	549	27	2	682
		Total	18	211	1 291	62	9	1 591
	Dakoro	Garçons	34	753	3 653	388	16	4 844
		Filles	35	537	2 397	232	7	3 208
		Total	69	1 290	6 050	620	23	8 052

Drep	Inspection	Sexe	< 6 ans	6 ans	7 ans	8 ans	9 ans	Total général
	Kornaka	Garçons	16	605	5 599	175	4	6 399
		Filles	15	304	3 177	100	1	3 597
		Total	31	909	8 776	275	5	9 996
	Gazaoua	Garçons	9	245	2 150	102	6	2 512
		Filles	5	204	1 542	52	2	1 805
		Total	14	449	3 692	154	8	4 317
	Guidan Roudji	Garçons	11	578	5 538	459	1	6 587
		Filles	4	508	4 119	314	4	4 949
		Total	15	1 086	9 657	773	5	11 536
	Tibiri Gobir	Garçons	33	316	4 577	349	5	5 280
		Filles	22	263	3 716	217	13	4 231
		Total	55	579	8 293	566	18	9 511
	Dan Issa	Garçons	...	203	3 044	118	9	3 374
		Filles	...	218	2 200	65	10	2 493
		Total	...	421	5 244	183	19	5 867
	Madarounfa	Garçons	17	811	4 018	166	...	5 012
		Filles	8	759	2 774	112	...	3 653
		Total	25	1 570	6 792	278	...	8 665
	IEFA Maradi	Garçons	91	756	2 012	296	36	3 191
		Filles	118	797	2 245	303	47	3 510
		Total	209	1 553	4 257	599	83	6 701
	Maradi Commune 1	Garçons	65	729	1 699	339	41	2 873
		Filles	58	836	1 621	290	50	2 855
		Total	123	1 565	3 320	629	91	5 728
	Maradi Commune 2	Garçons	63	387	935	209	27	1 621
		Filles	58	417	801	195	26	1 497
		Total	121	804	1 736	404	53	3 118
	Guidan Amoumoune	Garçons	2	260	2 012	59	...	2 333
		Filles	6	168	1 285	35	...	1 494
		Total	8	428	3 297	94	...	3 827
	Kanen Bakaché	Garçons	128	513	2 653	31	15	3 340
		Filles	91	377	1 746	54	2	2 270
		Total	219	890	4 399	85	17	5 610
	Mayahi	Garçons	8	431	2 781	59	3	3 282
		Filles	6	307	1 963	31	4	2 311
		Total	14	738	4 744	90	7	5 593
	IEFA Tessaoua	Garçons	41	387	1 058	62	12	1 560
		Filles	25	403	1 122	111	27	1 688
		Total	66	790	2 180	173	39	3 248

Drep	Inspection	Sexe	< 6 ans	6 ans	7 ans	8 ans	9 ans	Total général
	Korgom	Garçons	40	235	1 652	45		1 972
		Filles	38	185	1 291	17	1	1 532
		Total	78	420	2 943	62	1	3 504
	Ourafane	Garçons	21	404	1 466	104	20	2 015
		Filles	12	236	886	111		1 245
		Total	33	640	2 352	215	20	3 260
	Tessaoua	Garçons	23	648	2 663	187	20	3 541
		Filles	10	483	1 893	103	15	2 504
		Total	33	1 131	4 556	290	35	6 045
Garçons MARADI			636	9 190	52 527	3 347	238	65 938
Filles MARADI			542	7 802	38 726	2 497	217	49 784
Total MARADI			1 178	16 992	91 253	5 844	455	115 722
NIAMEY	Niamey FA 1	Garçons	66	641	961	180	24	1 872
		Filles	43	632	962	152	33	1 822
		Total	109	1 273	1 923	332	57	3 694
	Niamey I	Garçons	322	1 407	1 453	271	48	3 501
		Filles	312	1 391	1 604	341	57	3 705
		Total	634	2 798	3 057	612	105	7 206
	Niamey FA 2	Garçons	28	460	877	138	43	1 546
		Filles	18	488	954	100	30	1 590
		Total	46	948	1 831	238	73	3 136
	Niamey FA 3	Garçons	20	134	402	46	5	607
		Filles	18	94	362	53	8	535
		Total	38	228	764	99	13	1 142
	Niamey II	Garçons	125	1 679	1 441	266	24	3 535
		Filles	180	1 637	1 478	256	29	3 580
		Total	305	3 316	2 919	522	53	7 115
	Niamey III	Garçons	157	1 259	1 026	223	56	2 721
		Filles	201	1 287	980	194	53	2 715
		Total	358	2 546	2 006	417	109	5 436
	Niamey IV	Garçons	202	2 446	1 875	350	33	4 906
		Filles	188	2 447	1 843	392	39	4 909
		Total	390	4 893	3 718	742	72	9 815
	Niamey V	Garçons	95	910	922	164	11	2 102
		Filles	132	1 019	967	161	3	2 282
		Total	227	1 929	1 889	325	14	4 384
Garçons NIAMEY			1 015	8 936	8 957	1 638	244	20 790
Filles NIAMEY			1 092	8 995	9 150	1 649	252	21 138
Total NIAMEY			2 107	17 931	18 107	3 287	496	41 928
TAHOUA	Abalak	Garçons	55	561	1 916	220	37	2 789
		Filles	42	414	1 605	168	7	2 236
		Total	97	975	3 521	388	44	5 025
	Bagaroua	Garçons	31	174	1 114	36	2	1 357
		Filles	17	158	793	38	2	1 008
		Total	48	332	1 907	74	4	2 365

Drep	Inspection	Sexe	< 6 ans	6 ans	7 ans	8 ans	9 ans	Total général
	Birnin Konni	Garçons	26	898	3 846	387	69	5 226
		Filles	17	694	2 474	218	55	3 458
		Total	43	1 592	6 320	605	124	8 684
	IEFA Konni	Garçons	42	556	1 159	176	13	1 946
		Filles	31	535	1 118	131	15	1 830
		Total	73	1 091	2 277	307	28	3 776
	Allakaye	Garçons	78	536	1 559	112	1	2 286
		Filles	52	397	1 043	86	1	1 579
		Total	130	933	2 602	198	2	3 865
	Bouza	Garçons	213	1 010	2 601	130	19	3 973
		Filles	134	528	1 498	114	12	2 286
		Total	347	1 538	4 099	244	31	6 259
	IEFA Bouza	Garçons	90	433	1 193	98	38	1 852
		Filles	100	437	1 189	103	17	1 846
		Total	190	870	2 382	201	55	3 698
	Illéla	Garçons	135	1 459	4 069	222	11	5 896
		Filles	125	1 129	3 453	145	7	4 859
		Total	260	2 588	7 522	367	18	10 755
	Ibohamane	Garçons	85	178	1 405	77	...	1 745
		Filles	44	109	952	66	...	1 171
		Total	129	287	2 357	143	...	2 916
	Keita	Garçons	37	520	1 482	170	10	2 219
		Filles	28	422	1 073	116	5	1 644
		Total	65	942	2 555	286	15	3 863
	Tamaské	Garçons	41	409	1 278	125	8	1 861
		Filles	31	332	1 015	97	3	1 478
		Total	72	741	2 293	222	11	3 339
	Bangui	Garçons	83	518	4 481	341	11	5 434
		Filles	54	396	3 021	260	6	3 737
		Total	137	914	7 502	601	17	9 171
	Madaoua	Garçons	36	642	3 493	263	48	4 482
		Filles	68	645	2 806	127	42	3 688
		Total	104	1 287	6 299	390	90	8 170
	Malbaza	Garçons	76	652	2 383	220	5	3 336
		Filles	40	401	1 361	130	5	1 937
		Total	116	1 053	3 744	350	10	5 273
	Bambèye	Garçons	14	722	2 679	117	16	3 548
		Filles	11	500	1 769	80	19	2 379
		Total	25	1 222	4 448	197	35	5 927
	IEFA Tahoua	Garçons	54	565	1 269	170	16	2 074
		Filles	52	579	1 254	197	23	2 105
		Total	106	1 144	2 523	367	39	4 179
	Tahoua Commune	Garçons	157	866	1 374	303	25	2 725
		Filles	149	817	1 163	285	26	2 440
		Total	306	1 683	2 537	588	51	5 165

Drep	Inspection	Sexe	< 6 ans	6 ans	7 ans	8 ans	9 ans	Total général
	Tahoua Département	Garçons	16	624	2 777	137	30	3 584
		Filles	14	445	1 900	111	14	2 484
		Total	30	1 069	4 677	248	44	6 068
	Tassara	Garçons	25	140	301	43	15	524
		Filles	21	119	182	33	6	361
		Total	46	259	483	76	21	885
	Tchintabaraden	Garçons	33	361	1 203	233	44	1 874
		Filles	28	359	924	138	40	1 489
		Total	61	720	2 127	371	84	3 363
	Tillia	Garçons	7	142	278	50	9	486
		Filles	17	113	179	22	2	333
		Total	24	255	457	72	11	819
Garçons TAHOUA			1 334	11 966	41 860	3 630	427	59 217
Filles TAHOUA			1 075	9 529	30 772	2 665	307	44 348
Total TAHOUA			2 409	21 495	72 632	6 295	734	103 565
TILLABERY	Abala	Garçons	14	296	1 877	311	43	2 541
		Filles	13	257	1 321	198	36	1 825
		Total	27	553	3 198	509	79	4 366
	Ayorou	Garçons	27	255	988	161	42	1 473
		Filles	24	248	904	146	34	1 356
		Total	51	503	1 892	307	76	2 829
	Balleyara	Garçons	12	406	1 619	169	15	2 221
		Filles	10	363	1 242	105	9	1 729
		Total	22	769	2 861	274	24	3 950
	Damana	Garçons	63	223	2 505	350	57	3 198
		Filles	42	242	1 863	250	38	2 435
		Total	105	465	4 368	600	95	5 633
	Banibangou	Garçons	91	199	2 073	261	35	2 659
		Filles	108	234	1 941	226	29	2 538
		Total	199	433	4 014	487	64	5 197
	Bankilaré	Garçons	19	316	1 482	366	23	2 206
		Filles	30	241	1 218	291	15	1 795
		Total	49	557	2 700	657	38	4 001
	Filingué	Garçons	44	363	2 177	525	100	3 209
		Filles	31	316	2 089	453	76	2 965
		Total	75	679	4 266	978	176	6 174
	IEFA Filingué	Garçons	47	272	1 105	153	14	1 591
		Filles	41	242	880	90	17	1 270
		Total	88	514	1 985	243	31	2 861
	Gothèye	Garçons	23	159	778	72	1	1 033
		Filles	23	172	647	68	1	911
		Total	46	331	1 425	140	2	1 944
	Hamdallaye	Garçons	25	172	925	73	13	1 208
		Filles	29	198	916	68	14	1 225
		Total	54	370	1 841	141	27	2 433

Drep	Inspection	Sexe	< 6 ans	6 ans	7 ans	8 ans	9 ans	Total général
	IEFA Kollo	Garçons	26	241	807	136	19	1 229
		Filles	39	270	770	117	24	1 220
		Total	65	511	1 577	253	43	2 449
	Karma	Garçons	44	504	1 498	141	28	2 215
		Filles	47	406	1 298	97	17	1 865
		Total	91	910	2 796	238	45	4 080
	Kollo	Garçons	71	718	2 515	342	43	3 689
		Filles	72	710	2 260	322	33	3 397
		Total	143	1 428	4 775	664	76	7 086
	Ouallam	Garçons	45	425	1 507	269	23	2 269
		Filles	59	429	1 587	250	47	2 372
		Total	104	854	3 094	519	70	4 641
	Simiri	Garçons	12	193	1 681	102	15	2 003
		Filles	17	222	1 867	95	7	2 208
		Total	29	415	3 548	197	22	4 211
	IEFA Say	Garçons	39	120	631	116	25	931
		Filles	28	113	476	109	19	745
		Total	67	233	1 107	225	44	1 676
	Say	Garçons	70	429	1 613	184	57	2 353
		Filles	66	426	1 469	178	43	2 182
		Total	136	855	3 082	362	100	4 535
	Dargol	Garçons	11	184	1 158	114	60	1 527
		Filles	23	129	1 016	93	34	1 295
		Total	34	313	2 174	207	94	2 822
	IEFA Téra	Garçons	33	120	922	103	8	1 186
		Filles	28	139	805	68	8	1 048
		Total	61	259	1 727	171	16	2 234
	Téra	Garçons	54	546	2 543	266	24	3 433
		Filles	67	548	2 883	286	25	3 809
		Total	121	1 094	5 426	552	49	7 242
	IEFA Tillabéry	Garçons	65	306	941	138	13	1 463
		Filles	59	322	818	90	10	1 299
		Total	124	628	1 759	228	23	2 762
	Tillabéry Commune	Garçons	13	194	424	42	5	678
		Filles	16	244	441	57	9	767
		Total	29	438	865	99	14	1 445
	Tillabéry Département	Garçons	27	424	1 449	132	20	2 052
		Filles	23	372	1 413	126	20	1 954
		Total	50	796	2 862	258	40	4 006
	Torodi	Garçons	67	482	1 748	265	61	2 623
		Filles	58	500	1 648	212	41	2 459
		Total	125	982	3 396	477	102	5 082
Garçons TILLABERY			942	7 547	34 966	4 791	744	48 990
Filles TILLABERY			953	7 343	31 772	3 995	606	44 669
Total TILLABERY			1 895	14 890	66 738	8 786	1 350	93 659

Drep	Inspection	Sexe	< 6 ans	6 ans	7 ans	8 ans	9 ans	Total général
ZINDER	Belbédji	Garçons	40	538	1 178	167	11	1 934
		Filles	39	442	780	90	2	1 353
		Total	79	980	1 958	257	13	3 287
	Gangara	Garçons	35	395	1 258	104	14	1 806
		Filles	38	347	956	64	11	1 416
		Total	73	742	2 214	168	25	3 222
	Birnin Kazoé	Garçons	64	365	1 071	107	32	1 639
		Filles	55	379	1 034	86	29	1 583
		Total	119	744	2 105	193	61	3 222
	Damagaram Takaya	Garçons	42	399	1 529	62	4	2 036
		Filles	32	364	1 377	36	1	1 810
		Total	74	763	2 906	98	5	3 846
	Dungass	Garçons	87	597	1 778	314	11	2 787
		Filles	81	508	1 458	222	8	2 277
		Total	168	1 105	3 236	536	19	5 064
	Ouacha	Garçons	73	430	1 299	71	25	1 898
		Filles	55	395	1 212	48	19	1 729
		Total	128	825	2 511	119	44	3 627
	Gouré	Garçons	43	422	1 193	75	17	1 750
		Filles	39	469	1 209	82	21	1 820
		Total	82	891	2 402	157	38	3 570
	IEFA Gouré	Garçons	60	85	615	60		820
		Filles	44	88	607	38	2	779
		Total	104	173	1 222	98	2	1 599
	Kantché	Garçons	46	529	1 800	110	4	2 489
		Filles	25	394	1 370	71		1 860
		Total	71	923	3 170	181	4	4 349
	IEFA Magaria	Garçons	103	666	1 260	105	33	2 167
		Filles	111	649	1 333	91	46	2 230
		Total	214	1 315	2 593	196	79	4 397
	Magaria	Garçons	47	715	2 222	83	4	3 071
		Filles	60	663	1 827	64	3	2 617
		Total	107	1 378	4 049	147	7	5 688
	Sassoumbroum	Garçons	75	601	1 397	91	...	2 164
		Filles	87	493	1 069	67	...	1 716
		Total	162	1 094	2 466	158	...	3 880
	Matamèye	Garçons	57	619	1 716	125	21	2 538
		Filles	53	536	1 434	92	13	2 128
		Total	110	1 155	3 150	217	34	4 666
	Dogo	Garçons	62	535	1 556	79	...	2 232
		Filles	46	480	1 322	55	...	1 903
		Total	108	1 015	2 878	134	...	4 135
	Guidimouni	Garçons	62	372	991	68	2	1 495
		Filles	48	316	924	36		1 324
		Total	110	688	1 915	104	2	2 819

Drep	Inspection	Sexe	< 6 ans	6 ans	7 ans	8 ans	9 ans	Total général
	IEFA Mirriah	Garçons	42	278	616	68	2	1 006
		Filles	49	316	700	60	3	1 128
		Total	91	594	1 316	128	5	2 134
	Mirriah	Garçons	81	870	1 613	63	1	2 628
		Filles	69	814	1 462	33		2 378
		Total	150	1 684	3 075	96	1	5 006
	Takiéta	Garçons	115	849	2 759	157	27	3 907
		Filles	107	721	2 045	115	21	3 009
		Total	222	1 570	4 804	272	48	6 916
	IEFA Tanout	Garçons	26	275	631	121	7	1 060
		Filles	25	277	596	75	5	978
		Total	51	552	1 227	196	12	2 038
	Tanout	Garçons	72	769	3 128	227	21	4 217
		Filles	90	818	2 787	189	15	3 899
		Total	162	1 587	5 915	416	36	8 116
	Tesker	Garçons	30	177	355	28	7	597
		Filles	28	141	332	24	1	526
		Total	58	318	687	52	8	1 123
	IEFA Zinder	Garçons	60	439	771	51	1	1 322
		Filles	63	446	772	50	4	1 335
		Total	123	885	1 543	101	5	2 657
	Zinder Commune 1	Garçons	47	765	1 222	111	2	2 147
		Filles	31	836	1 123	110	3	2 103
		Total	78	1 601	2 345	221	5	4 250
	Zinder Commune 2	Garçons	52	1 567	1 732	130	2	3 483
		Filles	47	1 552	1 576	98		3 273
		Total	99	3 119	3 308	228	2	6 756
Garçons ZINDER			1 421	13 257	33 690	2 577	248	51 193
Filles ZINDER			1 322	12 444	29 305	1 896	207	45 174
Total ZINDER			2 743	25 701	62 995	4 473	455	96 367
Total Garçons			6 213	61 885	211 046	20 182	2 545	301 871
Total Filles			5 882	56 174	172 034	16 024	2 055	252 169
Total Total			12 095	118 059	383 080	36 206	4 600	554 040

Synthèse – Nouveaux entrants au CI – DREP

Drep	Sexe	< 6 ans	6 ans	7 ans	8 ans	9 ans	Total général
AGADEZ	Garçons	260	2 795	5 117	964	194	9 330
	Filles	223	2 418	4 358	783	148	7 930
	Total	483	5 213	9 475	1 747	342	17 260
DIFFA	Garçons	203	2 224	4 270	532	164	7 393
	Filles	259	2 231	3 911	475	119	6 995
	Total	462	4 455	8 181	1 007	283	14 388
DOSSO	Garçons	402	5 970	29 659	2 703	286	39 020
	Filles	416	5 412	24 040	2 064	199	32 131
	Total	818	11 382	53 699	4 767	485	71 151
MARADI	Garçons	636	9 190	52 527	3 347	238	65 938
	Filles	542	7 802	38 726	2 497	217	49 784
	Total	1 178	16 992	91 253	5 844	455	115 722
NIAMEY	Garçons	1 015	8 936	8 957	1 638	244	20 790
	Filles	1 092	8 995	9 150	1 649	252	21 138
	Total	2 107	17 931	18 107	3 287	496	41 928
TAHOUA	Garçons	1 334	11 966	41 860	3 630	427	59 217
	Filles	1 075	9 529	30 772	2 665	307	44 348
	Total	2 409	21 495	72 632	6 295	734	103 565
TILLABERY	Garçons	942	7 547	34 966	4 791	744	48 990
	Filles	953	7 343	31 772	3 995	606	44 669
	Total	1 895	14 890	66 738	8 786	1 350	93 659
ZINDER	Garçons	1 421	13 257	33 690	2 577	248	51 193
	Filles	1 322	12 444	29 305	1 896	207	45 174
	Total	2 743	25 701	62 995	4 473	455	96 367
Total Garçons		6 213	61 885	211 046	20 182	2 545	301 871
Total Filles		5 882	56 174	172 034	16 024	2 055	252 169
Total Total		12 095	118 059	383 080	36 206	4 600	554 040

VIII.1.2 RURAL

Drep	Inspection	Sexe	< 6 ans	6 ans	7 ans	8 ans	9 ans	Total général
AGADEZ	Aderbissanat	Garçons	11	173	349	53	2	588
		Filles	10	169	302	33	4	518
		Total	21	342	651	86	6	1 106
	IEFA Agadez	Garçons	8	38	96	19	6	167
		Filles	9	39	104	14	7	173
		Total	17	77	200	33	13	340
	Arlit	Garçons	8	80	236	28	1	353
		Filles	6	52	186	29	2	275
		Total	14	132	422	57	3	628
	Bilma	Garçons	8	158	121	2	...	289
		Filles	7	152	101	2	...	262
		Total	15	310	222	4	...	551
	Iférouane	Garçons	13	97	312	66	13	501
		Filles	7	84	175	23	4	293
		Total	20	181	487	89	17	794
	Ingall	Garçons	28	195	516	114	35	888
		Filles	25	137	423	73	12	670
		Total	53	332	939	187	47	1 558
	IEFA Tchirozérine	Garçons	9	89	191	11		300
		Filles	4	59	176	6		245
		Total	13	148	367	17		545
	Tchirozérine	Garçons	51	426	899	156	12	1 544
		Filles	32	296	702	133	6	1 169
		Total	83	722	1 601	289	18	2 713
Garçons AGADEZ			136	1 256	2 720	449	69	4 630
Filles AGADEZ			100	988	2 169	313	35	3 605
Total AGADEZ			236	2 244	4 889	762	104	8 235
DIFFA	Bosso	Garçons	4	80	438	30	28	580
		Filles	9	106	383	20	36	554
		Total	13	186	821	50	64	1 134
	Diffa Département	Garçons	4	304	514	59	6	887
		Filles	6	252	552	42		852
		Total	10	556	1 066	101	6	1 739
	IEFA Diffa	Garçons	22	116	277	31	6	452
		Filles	24	127	240	31	5	427
		Total	46	243	517	62	11	879
	Goudoumaria	Garçons	18	198	471	18	2	707
		Filles	14	218	492	15		739
		Total	32	416	963	33	2	1 446
	IEFA Maïné Soroa	Garçons	28	197	352	41	30	648
		Filles	28	187	299	39	12	565
		Total	56	384	651	80	42	1 213

Drep	Inspection	Sexe	< 6 ans	6 ans	7 ans	8 ans	9 ans	Total général
	Mainé Soroa	Garçons	44	375	700	54	5	1 178
		Filles	75	369	667	59	1	1 171
		Total	119	744	1 367	113	6	2 349
	N'Gourti	Garçons	4	85	128	15	5	237
		Filles	1	35	96	3		135
		Total	5	120	224	18	5	372
	N'Guigmi	Garçons	37	147	286	57	27	554
		Filles	45	141	246	48	24	504
		Total	82	288	532	105	51	1 058
Garçons DIFFA			161	1 502	3 166	305	109	5 243
Filles DIFFA			202	1 435	2 975	257	78	4 947
Total DIFFA			363	2 937	6 141	562	187	10 190
DOSSO	Boboye	Garçons	14	347	1 936	225	34	2 556
		Filles	31	296	1 760	175	27	2 289
		Total	45	643	3 696	400	61	4 845
	IEFA Boboye	Garçons	15	174	860	57	10	1 116
		Filles	20	129	761	53	10	973
		Total	35	303	1 621	110	20	2 089
	Dioundiou	Garçons	13	229	2 371	107	5	2 725
		Filles	10	219	1 693	76	11	2 009
		Total	23	448	4 064	183	16	4 734
	Dosso Département	Garçons	47	549	2 815	120	...	3 531
		Filles	53	386	2 189	91	...	2 719
		Total	100	935	5 004	211	...	6 250
	IEFA Dosso	Garçons	23	126	592	27	3	771
		Filles	22	138	561	24	1	746
		Total	45	264	1 153	51	4	1 517
	Mokko	Garçons	54	297	2 838	191	15	3 395
		Filles	38	275	2 273	139	4	2 729
		Total	92	572	5 111	330	19	6 124
	Dan Kassari	Garçons	10	222	1 120	135	12	1 499
		Filles	5	197	928	90	6	1 226
		Total	15	419	2 048	225	18	2 725
	Dogon Kiria	Garçons	15	160	1 082	82	2	1 341
		Filles	10	165	748	42	1	966
		Total	25	325	1 830	124	3	2 307
	Doutchi	Garçons	7	425	2 251	179	37	2 899
		Filles	20	423	1 874	142	29	2 488
		Total	27	848	4 125	321	66	5 387
	IEFA Doutchi	Garçons	18	131	754	56	29	988
		Filles	19	118	713	40	31	921
		Total	37	249	1 467	96	60	1 909
	Falmey	Garçons	16	382	1 707	192	32	2 329
		Filles	8	289	1 120	81	27	1 525
		Total	24	671	2 827	273	59	3 854
	Gaya	Garçons	3	509	2 759	177	30	3 478
		Filles	2	394	1 866	113	3	2 378
		Total	5	903	4 625	290	33	5 856

Drep	Inspection	Sexe	< 6 ans	6 ans	7 ans	8 ans	9 ans	Total général
	Falwel	Garçons	27	34	714	67	2	844
		Filles	23	37	556	52		668
		Total	50	71	1 270	119	2	1 512
	Loga	Garçons		93	870	45	...	1 008
		Filles	2	74	812	48	...	936
		Total	2	167	1 682	93	...	1 944
	Guéchémé	Garçons	16	447	1 302	170	13	1 948
		Filles	28	407	1 109	119	18	1 681
		Total	44	854	2 411	289	31	3 629
	Tibiri Doutchi	Garçons	38	509	2 311	363	20	3 241
		Filles	33	503	2 000	306	17	2 859
		Total	71	1 012	4 311	669	37	6 100
Garçons DOSSO			316	4 634	26 282	2 193	244	33 669
Filles DOSSO			324	4 050	20 963	1 591	185	27 113
Total DOSSO			640	8 684	47 245	3 784	429	60 782
MARADI	Aguié	Garçons	18	573	2 191	38	...	2 820
		Filles	15	519	1 742	28	...	2 304
		Total	33	1 092	3 933	66	...	5 124
	Tchadoua	Garçons	6	197	1 831	37	16	2 087
		Filles	7	150	1 429	24	6	1 616
		Total	13	347	3 260	61	22	3 703
	Bermo	Garçons	9	116	742	35	7	909
		Filles	9	95	549	27	2	682
		Total	18	211	1 291	62	9	1 591
	Dakoro	Garçons	32	614	3 344	366	13	4 369
		Filles	31	418	2 120	195	7	2 771
		Total	63	1 032	5 464	561	20	7 140
	Kornaka	Garçons	16	605	5 599	175	4	6 399
		Filles	15	304	3 177	100	1	3 597
		Total	31	909	8 776	275	5	9 996
	Gazaoua	Garçons	9	245	2 150	102	6	2 512
		Filles	5	204	1 542	52	2	1 805
		Total	14	449	3 692	154	8	4 317
	Guidan Roudji	Garçons	2	508	4 989	374	1	5 874
		Filles		485	3 707	264	4	4 460
		Total	2	993	8 696	638	5	10 334
	Tibiri Gobir	Garçons	33	316	4 499	349	5	5 202
		Filles	22	263	3 671	217	13	4 186
		Total	55	579	8 170	566	18	9 388
	Dan Issa	Garçons	...	203	3 044	118	9	3 374
		Filles	...	218	2 200	65	10	2 493
		Total	...	421	5 244	183	19	5 867
	Madarounfa	Garçons	17	777	3 816	148	...	4 758
		Filles	8	724	2 617	98	...	3 447
		Total	25	1 501	6 433	246	...	8 205
	IEFA Maradi	Garçons	67	407	1 244	170	33	1 921
		Filles	86	447	1 461	164	41	2 199
		Total	153	854	2 705	334	74	4 120

Drep	Inspection	Sexe	< 6 ans	6 ans	7 ans	8 ans	9 ans	Total général
	Guidan Amoumoune	Garçons	2	260	2 012	59	...	2 333
		Filles	6	168	1 285	35	...	1 494
		Total	8	428	3 297	94	...	3 827
	Kanen Bakaché	Garçons	128	513	2 653	31	15	3 340
		Filles	91	377	1 746	54	2	2 270
		Total	219	890	4 399	85	17	5 610
	Mayahi	Garçons	8	375	2 534	59	3	2 979
		Filles	6	251	1 726	31	4	2 018
		Total	14	626	4 260	90	7	4 997
	IEFA Tessaoua	Garçons	39	253	772	56	12	1 132
		Filles	23	270	835	100	27	1 255
		Total	62	523	1 607	156	39	2 387
	Korgom	Garçons	40	235	1 652	45		1 972
		Filles	38	185	1 291	17	1	1 532
		Total	78	420	2 943	62	1	3 504
	Ourafane	Garçons	21	404	1 466	104	20	2 015
		Filles	12	236	886	111		1 245
		Total	33	640	2 352	215	20	3 260
	Tessaoua	Garçons	11	558	2 248	151	...	2 968
		Filles	4	406	1 499	65	...	1 974
		Total	15	964	3 747	216	...	4 942
Garçons MARADI			458	7 159	46 786	2 417	144	56 964
Filles MARADI			378	5 720	33 483	1 647	120	41 348
Total MARADI			836	12 879	80 269	4 064	264	98 312
TAHOUA	Abalak	Garçons	50	551	1 905	220	37	2 763
		Filles	41	398	1 596	168	7	2 210
		Total	91	949	3 501	388	44	4 973
	Bagaroua	Garçons	31	174	1 114	36	2	1 357
		Filles	17	158	793	38	2	1 008
		Total	48	332	1 907	74	4	2 365
	Birnin Konni	Garçons	23	526	2 966	311	27	3 853
		Filles	15	303	1 779	169	19	2 285
		Total	38	829	4 745	480	46	6 138
	IEFA Konni	Garçons	39	391	848	89	2	1 369
		Filles	26	387	790	75	4	1 282
		Total	65	778	1 638	164	6	2 651
	Allakaye	Garçons	78	532	1 543	112	1	2 266
		Filles	52	386	1 024	86	1	1 549
		Total	130	918	2 567	198	2	3 815
	Bouza	Garçons	196	902	2 358	97	15	3 568
		Filles	115	459	1 298	93	11	1 976
		Total	311	1 361	3 656	190	26	5 544
	IEFA Bouza	Garçons	87	356	826	79	36	1 384
		Filles	100	368	853	83	15	1 419
		Total	187	724	1 679	162	51	2 803
	Illéla	Garçons	135	1 147	2 844	202	10	4 338
		Filles	125	879	2 402	136	6	3 548
		Total	260	2 026	5 246	338	16	7 886

Drep	Inspection	Sexe	< 6 ans	6 ans	7 ans	8 ans	9 ans	Total général
	Ibohamane	Garçons	85	178	1 405	77	...	1 745
		Filles	44	109	952	66	...	1 171
		Total	129	287	2 357	143	...	2 916
	Keita	Garçons	3	367	1 171	151	5	1 697
		Filles	2	284	814	100		1 200
		Total	5	651	1 985	251	5	2 897
	Tamaské	Garçons	41	409	1 278	125	8	1 861
		Filles	31	332	1 015	97	3	1 478
		Total	72	741	2 293	222	11	3 339
	Bangui	Garçons	83	518	4 481	341	11	5 434
		Filles	54	396	3 021	260	6	3 737
		Total	137	914	7 502	601	17	9 171
	Madaoua	Garçons	24	350	2 247	211	38	2 870
		Filles	53	346	1 749	92	27	2 267
		Total	77	696	3 996	303	65	5 137
	Malbaza	Garçons	76	652	2 383	220	5	3 336
		Filles	40	401	1 361	130	5	1 937
		Total	116	1 053	3 744	350	10	5 273
	Bambèye	Garçons	14	722	2 679	117	16	3 548
		Filles	11	500	1 769	80	19	2 379
		Total	25	1 222	4 448	197	35	5 927
	IEFA Tahoua	Garçons	31	335	831	135	12	1 344
		Filles	29	335	898	160	16	1 438
		Total	60	670	1 729	295	28	2 782
	Tahoua Département	Garçons	16	624	2 777	137	30	3 584
		Filles	14	445	1 900	111	14	2 484
		Total	30	1 069	4 677	248	44	6 068
	Tassara	Garçons	25	140	301	43	15	524
		Filles	21	119	182	33	6	361
		Total	46	259	483	76	21	885
	Tchintabaraden	Garçons	13	248	776	166	35	1 238
		Filles	17	215	540	68	22	862
		Total	30	463	1 316	234	57	2 100
	Tillia	Garçons	7	142	278	50	9	486
		Filles	17	113	179	22	2	333
		Total	24	255	457	72	11	819
Garçons TAHOUA			1 057	9 264	35 011	2 919	314	48 565
Filles TAHOUA			824	6 933	24 915	2 067	185	34 924
Total TAHOUA			1 881	16 197	59 926	4 986	499	83 489
TILLABERY	Abala	Garçons	14	296	1 877	311	43	2 541
		Filles	13	257	1 321	198	36	1 825
		Total	27	553	3 198	509	79	4 366
	Ayorou	Garçons	27	255	988	161	42	1 473
		Filles	24	248	904	146	34	1 356
		Total	51	503	1 892	307	76	2 829
	Balleyara	Garçons	12	406	1 619	169	15	2 221
		Filles	10	363	1 242	105	9	1 729
		Total	22	769	2 861	274	24	3 950

Drep	Inspection	Sexe	< 6 ans	6 ans	7 ans	8 ans	9 ans	Total général
	Damana	Garçons	63	223	2 505	350	57	3 198
		Filles	42	242	1 863	250	38	2 435
		Total	105	465	4 368	600	95	5 633
	Banibangou	Garçons	91	199	2 073	261	35	2 659
		Filles	108	234	1 941	226	29	2 538
		Total	199	433	4 014	487	64	5 197
	Bankilaré	Garçons	19	316	1 482	366	23	2 206
		Filles	30	241	1 218	291	15	1 795
		Total	49	557	2 700	657	38	4 001
	Filingué	Garçons	6	97	994	280	43	1 420
		Filles	6	64	872	226	32	1 200
		Total	12	161	1 866	506	75	2 620
	IEFA Filingué	Garçons	42	171	776	123	5	1 117
		Filles	37	160	582	74	12	865
		Total	79	331	1 358	197	17	1 982
	Gothèye	Garçons	23	159	778	72	1	1 033
		Filles	23	172	647	68	1	911
		Total	46	331	1 425	140	2	1 944
	Hamdallaye	Garçons	25	172	925	73	13	1 208
		Filles	29	198	916	68	14	1 225
		Total	54	370	1 841	141	27	2 433
	IEFA Kollo	Garçons	24	230	749	134	19	1 156
		Filles	37	257	740	116	24	1 174
		Total	61	487	1 489	250	43	2 330
	Karma	Garçons	44	504	1 498	141	28	2 215
		Filles	47	406	1 298	97	17	1 865
		Total	91	910	2 796	238	45	4 080
	Kollo	Garçons	53	504	2 316	288	41	3 202
		Filles	42	496	2 058	258	33	2 887
		Total	95	1 000	4 374	546	74	6 089
	Ouallam	Garçons	36	259	964	198	22	1 479
		Filles	44	270	1 012	173	42	1 541
		Total	80	529	1 976	371	64	3 020
	Simiri	Garçons	12	193	1 681	102	15	2 003
		Filles	17	222	1 867	95	7	2 208
		Total	29	415	3 548	197	22	4 211
	IEFA Say	Garçons	39	96	518	57	12	722
		Filles	24	89	354	51	8	526
		Total	63	185	872	108	20	1 248
	Say	Garçons	40	340	1 410	177	56	2 023
		Filles	29	333	1 267	170	40	1 839
		Total	69	673	2 677	347	96	3 862
	Dargol	Garçons	11	184	1 158	114	60	1 527
		Filles	23	129	1 016	93	34	1 295
		Total	34	313	2 174	207	94	2 822
	IEFA Téra	Garçons	33	116	888	83	4	1 124
		Filles	28	133	772	52	2	987
		Total	61	249	1 660	135	6	2 111

Drep	Inspection	Sexe	< 6 ans	6 ans	7 ans	8 ans	9 ans	Total général
	Téra	Garçons	42	426	1 773	199	15	2 455
		Filles	62	412	1 941	220	22	2 657
		Total	104	838	3 714	419	37	5 112
	IEFA Tillabéry	Garçons	19	256	733	87	6	1 101
		Filles	30	285	684	64	8	1 071
		Total	49	541	1 417	151	14	2 172
	Tillabéry Département	Garçons	27	424	1 449	132	20	2 052
		Filles	23	372	1 413	126	20	1 954
		Total	50	796	2 862	258	40	4 006
	Torodi	Garçons	67	482	1 748	265	61	2 623
		Filles	58	500	1 648	212	41	2 459
		Total	125	982	3 396	477	102	5 082
Garçons TILLABERY			769	6 308	30 902	4 143	636	42 758
Filles TILLABERY			786	6 083	27 576	3 379	518	38 342
Total TILLABERY			1 555	12 391	58 478	7 522	1 154	81 100
ZINDER	Belbédji	Garçons	40	538	1 178	167	11	1 934
		Filles	39	442	780	90	2	1 353
		Total	79	980	1 958	257	13	3 287
	Gangara	Garçons	35	395	1 258	104	14	1 806
		Filles	38	347	956	64	11	1 416
		Total	73	742	2 214	168	25	3 222
	Birnin Kzoé	Garçons	64	365	1 071	107	32	1 639
		Filles	55	379	1 034	86	29	1 583
		Total	119	744	2 105	193	61	3 222
	Damagaram Takaya	Garçons	42	399	1 529	62	4	2 036
		Filles	32	364	1 377	36	1	1 810
		Total	74	763	2 906	98	5	3 846
	Dungass	Garçons	87	593	1 748	284	11	2 723
		Filles	81	503	1 434	196	8	2 222
		Total	168	1 096	3 182	480	19	4 945
	Ouacha	Garçons	73	430	1 299	71	25	1 898
		Filles	55	395	1 212	48	19	1 729
		Total	128	825	2 511	119	44	3 627
	Gouré	Garçons	40	369	1 113	44	16	1 582
		Filles	36	412	1 113	55	19	1 635
		Total	76	781	2 226	99	35	3 217
	IEFA Gouré	Garçons	58	75	535	59	...	727
		Filles	43	79	541	34	...	697
		Total	101	154	1 076	93	...	1 424
	Kantché	Garçons	46	529	1 800	110	4	2 489
		Filles	25	394	1 370	71		1 860
		Total	71	923	3 170	181	4	4 349
	IEFA Magaria	Garçons	90	627	1 151	96	33	1 997
		Filles	107	614	1 193	72	46	2 032
		Total	197	1 241	2 344	168	79	4 029
	Magaria	Garçons	21	511	1 568	69	4	2 173
		Filles	21	437	1 333	53	3	1 847
		Total	42	948	2 901	122	7	4 020

Drep	Inspection	Sexe	< 6 ans	6 ans	7 ans	8 ans	9 ans	Total général
	Sassoumbroum	Garçons	75	601	1 397	91	...	2 164
		Filles	87	493	1 069	67	...	1 716
		Total	162	1 094	2 466	158	...	3 880
	Matamèye	Garçons	29	522	1 514	106	21	2 192
		Filles	25	470	1 244	79	12	1 830
		Total	54	992	2 758	185	33	4 022
	Dogo	Garçons	62	535	1 556	79	...	2 232
		Filles	46	480	1 322	55	...	1 903
		Total	108	1 015	2 878	134	...	4 135
	Guidimouni	Garçons	62	372	991	68	2	1 495
		Filles	48	316	924	36		1 324
		Total	110	688	1 915	104	2	2 819
	IEFA Mirriah	Garçons	40	264	509	68	2	883
		Filles	48	296	553	60	3	960
		Total	88	560	1 062	128	5	1 843
	Mirriah	Garçons	74	665	1 367	45	1	2 152
		Filles	67	665	1 288	29		2 049
		Total	141	1 330	2 655	74	1	4 201
	Takiéta	Garçons	115	830	2 732	157	27	3 861
		Filles	107	701	2 026	115	21	2 970
		Total	222	1 531	4 758	272	48	6 831
	IEFA Tanout	Garçons	19	257	552	117	7	952
		Filles	19	269	514	74	5	881
		Total	38	526	1 066	191	12	1 833
	Tanout	Garçons	68	672	2 939	196	21	3 896
		Filles	82	729	2 612	167	15	3 605
		Total	150	1 401	5 551	363	36	7 501
	Tesker	Garçons	30	177	355	28	7	597
		Filles	28	141	332	24	1	526
		Total	58	318	687	52	8	1 123
	IEFA Zinder	Garçons	7	19	66	4	...	96
		Filles	12	21	74	2	...	109
		Total	19	40	140	6	...	205
Garçons ZINDER			1 177	9 745	28 228	2 132	242	41 524
Filles ZINDER			1 101	8 947	24 301	1 513	195	36 057
Total ZINDER			2 278	18 692	52 529	3 645	437	77 581
Total Garçons			4 074	39 868	173 095	14 558	1 758	233 353
Total Filles			3 715	34 156	136 382	10 767	1 316	186 336
Total Total			7 789	74 024	309 477	25 325	3 074	419 689

Synthèse nouveaux entrants au CI -DREP Zone rurale

Drep	Sexe	< 6 ans	6 ans	7 ans	8 ans	9 ans	Total général
AGADEZ	Garçons	136	1 256	2 720	449	69	4 630
	Filles	100	988	2 169	313	35	3 605
	Total	236	2 244	4 889	762	104	8 235
DIFFA	Garçons	161	1 502	3 166	305	109	5 243
	Filles	202	1 435	2 975	257	78	4 947
	Total	363	2 937	6 141	562	187	10 190
DOSSO	Garçons	316	4 634	26 282	2 193	244	33 669
	Filles	324	4 050	20 963	1 591	185	27 113
	Total	640	8 684	47 245	3 784	429	60 782
MARADI	Garçons	458	7 159	46 786	2 417	144	56 964
	Filles	378	5 720	33 483	1 647	120	41 348
	Total	836	12 879	80 269	4 064	264	98 312
TAHOUA	Garçons	1 057	9 264	35 011	2 919	314	48 565
	Filles	824	6 933	24 915	2 067	185	34 924
	Total	1 881	16 197	59 926	4 986	499	83 489
TILLABERY	Garçons	769	6 308	30 902	4 143	636	42 758
	Filles	786	6 083	27 576	3 379	518	38 342
	Total	1 555	12 391	58 478	7 522	1 154	81 100
ZINDER	Garçons	1 177	9 745	28 228	2 132	242	41 524
	Filles	1 101	8 947	24 301	1 513	195	36 057
	Total	2 278	18 692	52 529	3 645	437	77 581
Total Garçons		4 074	39 868	173 095	14 558	1 758	233 353
Total Filles		3 715	34 156	136 382	10 767	1 316	186 336
Total Total		7 789	74 024	309 477	25 325	3 074	419 689

VIII.5 REDOUBLANTS PAR ANNEE D'ETUDE ET SEXE

VIII.5.1 URBAIN ET RURAL

DREP	SEXE	CI	CP	CE1	CE2	CM1	CM2	TOTAL
AGADEZ	Filles	0	208	286	327	385	537	1743
	Garçons	0	301	414	433	473	649	2270
	Total	0	509	700	760	858	1186	4013
DIFFA	Filles	0	68	82	108	79	110	447
	Garçons	0	89	93	80	103	105	470
	Total	0	157	175	188	182	215	917
DOSSO	Filles	0	184	181	339	304	2405	3413
	Garçons	0	309	325	495	501	3501	5131
	Total	0	493	506	834	805	5906	8544
MARADI	Filles	0	548	592	867	1017	6015	9039
	Garçons	0	885	742	1123	1174	8001	11925
	Total	0	1433	1334	1990	2191	14016	20964
NIAMEY	Filles	0	608	693	623	636	993	3553
	Garçons	0	846	954	902	866	1062	4630
	Total	0	1454	1647	1525	1502	2055	8183
TAHOUA	Filles	0	556	571	662	739	4330	6858
	Garçons	0	825	969	1080	1131	6438	10443
	Total	0	1381	1540	1742	1870	10768	17301
TILLABERY	Filles	0	472	515	649	553	3106	5295
	Garçons	0	600	641	818	750	3113	5922
	Total	0	1072	1156	1467	1303	6219	11217
ZINDER	Filles	0	419	589	655	554	2504	4721
	Garçons	0	616	847	998	848	3271	6580
	Total	0	1035	1436	1653	1402	5775	11301
ENSEMBLE PAYS	Filles	0	3063	3509	4230	4267	20000	35069
	Garçons	0	4471	4985	5929	5846	26140	47371
	Total	0	7534	8494	10159	10113	46140	82440

VIII.5.2 RURAL

DREP	SEXE	CI	CP	CE1	CE2	CM1	CM2	TOTAL
AGADEZ	Filles	0	52	87	101	101	163	504
	Garçons	0	111	140	131	149	205	736
	Total	0	163	227	232	250	368	1240
DIFFA	Filles	0	31	30	34	26	94	215
	Garçons	0	28	33	39	31	92	223
	Total	0	59	63	73	57	186	438
DOSSO	Filles	0	92	117	210	174	2079	2672
	Garçons	0	180	198	322	329	3079	4108
	Total	0	272	315	532	503	5158	6780
MARADI	Filles	0	335	389	603	639	4870	6836
	Garçons	0	625	457	768	788	6838	9476
	Total	0	960	846	1371	1427	11708	16312
NIAMEY	Filles							0
	Garçons							0
	Total	0	0	0	0	0	0	0
TAHOUA	Filles	0	279	304	361	449	3434	4827
	Garçons	0	455	568	654	712	5285	7674
	Total	0	734	872	1015	1161	8719	12501
TILLABERY	Filles	0	415	433	535	485	2655	4523
	Garçons	0	502	543	692	687	2684	5108
	Total	0	917	976	1227	1172	5339	9631
ZINDER	Filles	0	233	379	374	347	2037	3370
	Garçons	0	305	477	607	497	2546	4432
	Total	0	538	856	981	844	4583	7802
ENSEMBLE PAYS	Filles	0	1437	1739	2218	2221	15332	22947
	Garçons	0	2206	2416	3213	3193	20729	31757
	Total	0	3643	4155	5431	5414	36061	54704

VIII.6 REPARTITION DES ELEVES PAR NIVEAU, AGE ET SEXE

VIII.6.1 PUBLIC+PRIVE+COMMUNAUTAIRE

Drep	Niveau	Sexe	< 6 ans	6 ans	7 ans	8 ans	9 ans	10 ans	11 ans	12 ans	13 ans	14 ans	> 14 ans	Total
AGADEZ	CI	G	260	2 795	5 117	964	194	9 330
		F	223	2 418	4 358	783	148	7 930
		T	483	5 213	9 475	1 747	342	17 260
	CP	G	1	143	1 820	4 120	1 835	382	34	8 335
		F	2	126	1 620	3 641	1 594	245	32	7 260
		T	3	269	3 440	7 761	3 429	627	66	15 595
	CE1	G	0	0	143	1 454	3 303	2 054	539	119	...	0	1	7 613
		F	1	1	130	1 370	2 924	1 807	347	72	...	1	0	6 653
		T	1	1	273	2 824	6 227	3 861	886	191	...	1	1	14 266
	CE2	G	143	1 067	3 100	1 777	500	88	1	...	6 676
		F	132	970	2 676	1 512	449	83	1	...	5 823
		T	275	2 037	5 776	3 289	949	171	2	...	12 499
	CM1	G	176	1 163	2 404	1 611	504	201	15	6 074
		F	187	1 056	2 178	1 426	421	147	25	5 440
		T	363	2 219	4 582	3 037	925	348	40	11 514

Drep	Niveau	Sexe	< 6 ans	6 ans	7 ans	8 ans	9 ans	10 ans	11 ans	12 ans	13 ans	14 ans	> 14 ans	Total
	CM2	G	1	140	979	1 714	1 427	673	251	5 185
		F	0	154	897	1 701	1 323	632	210	4 917
		T	1	294	1 876	3 415	2 750	1 305	461	10 102
G AGADEZ			261	2 938	7 080	6 681	6 576	6 839	5 733	3 944	2 019	875	267	43 213
F AGADEZ			226	2 545	6 108	5 926	5 823	5 938	4 966	3 648	1 827	781	235	38 023
T AGADEZ			487	5 483	13 188	12 607	12 399	12 777	10 699	7 592	3 846	1 656	502	81 236
DIFFA	CI	G	219	2 204	4 270	541	165	7 399
		F	281	2 215	3 911	477	119	7 003
		T	500	4 419	8 181	1 018	284	14 402
	CP	G	...	59	1 063	3 078	937	218	34	5 389
		F	...	68	983	2 816	824	198	45	4 934
		T	...	127	2 046	5 894	1 761	416	79	10 323
	CE1	G	98	752	2 196	1 018	303	32	4 399
		F	108	746	2 029	950	294	23	4 150
		T	206	1 498	4 225	1 968	597	55	8 549
	CE2	G	107	680	2 258	947	267	21	4 280
		F	104	749	2 089	891	232	27	4 092
		T	211	1 429	4 347	1 838	499	48	8 372
	CM1	G	122	610	1 942	1 057	301	50	44	4 126
		F	146	643	1 975	911	315	38	36	4 064
		T	268	1 253	3 917	1 968	616	88	80	8 190

Drep	Niveau	Sexe	< 6 ans	6 ans	7 ans	8 ans	9 ans	10 ans	11 ans	12 ans	13 ans	14 ans	> 14 ans	Total
	CM2	G	157	470	1 400	1 155	343	87	3 612
		F	230	617	1 609	1 125	321	83	3 985
		T	387	1 087	3 009	2 280	664	170	7 597
G DIFFA			219	2 263	5 431	4 478	4 100	4 261	3 696	2 756	1 477	393	131	29 205
F DIFFA			281	2 283	5 002	4 143	3 867	4 110	3 822	2 775	1 467	359	119	28 228
T DIFFA			500	4 546	10 433	8 621	7 967	8 371	7 518	5 531	2 944	752	250	57 433
DOSSO	CI	G	349	6 041	29 718	2 678	286	39 072
		F	366	5 458	24 101	2 032	199	32 156
		T	715	11 499	53 819	4 710	485	71 228
	CP	G	...	240	3 825	22 426	7 086	1 031	62	34 670
		F	...	243	3 413	17 895	5 726	759	33	28 069
		T	...	483	7 238	40 321	12 812	1 790	95	62 739
	CE1	G	165	2 566	15 709	9 026	1 191	176	28 833
		F	159	2 240	12 999	6 917	942	175	23 432
		T	324	4 806	28 708	15 943	2 133	351	52 265
	CE2	G	335	2 848	15 352	8 246	1 477	326	28 584
		F	284	2 772	12 703	6 629	1 146	207	23 741
		T	619	5 620	28 055	14 875	2 623	533	52 325
	CM1	G	222	2 482	12 546	7 367	1 705	393	47	24 762
		F	206	2 061	9 844	5 777	1 285	304	39	19 516
		T	428	4 543	22 390	13 144	2 990	697	86	44 278

Drep	Niveau	Sexe	< 6 ans	6 ans	7 ans	8 ans	9 ans	10 ans	11 ans	12 ans	13 ans	14 ans	> 14 ans	Total
	CM2	G	342	3 052	13 036	12 047	3 655	575	32 707
		F	304	2 497	9 758	8 534	2 774	441	24 308
		T	646	5 549	22 794	20 581	6 429	1 016	57 015
G DOSSO			349	6 281	33 708	28 005	26 151	28 233	25 097	22 056	14 078	4 048	622	188 628
F DOSSO			366	5 701	27 673	22 451	21 902	22 744	19 945	16 856	10 026	3 078	480	151 222
T DOSSO			715	11 982	61 381	50 456	48 053	50 977	45 042	38 912	24 104	7 126	1 102	339 850
MARADI	CI	G	588	9 229	52 575	3 354	263	66 009
		F	486	7 831	38 778	2 489	237	49 821
		T	1 074	17 060	91 353	5 843	500	115 830
	CP	G	...	416	5 512	38 887	11 294	936	101	57 146
		F	...	336	4 320	27 910	7 901	761	84	41 312
		T	...	752	9 832	66 797	19 195	1 697	185	98 458
	CE1	G	237	3 177	24 926	13 317	1 408	172	43 237
		F	235	2 467	18 387	9 433	1 219	109	31 850
		T	472	5 644	43 313	22 750	2 627	281	75 087
	CE2	G	346	3 726	22 896	12 457	1 893	147	41 465
		F	253	2 843	16 869	8 938	1 428	149	30 480
		T	599	6 569	39 765	21 395	3 321	296	71 945
	CM1	G	1	307	4 253	21 366	13 671	2 024	257	42	41 921
		F	0	194	3 181	16 020	9 503	1 619	233	23	30 773
		T	1	501	7 434	37 386	23 174	3 643	490	65	72 694

Drep	Niveau	Sexe	< 6 ans	6 ans	7 ans	8 ans	9 ans	10 ans	11 ans	12 ans	13 ans	14 ans	> 14 ans	Total
	CM2	G	445	4 493	24 499	21 014	6 286	737	57 474
		F	333	3 275	17 785	14 606	4 745	610	41 354
		T	778	7 768	42 284	35 620	11 031	1 347	98 828
G MARADI			588	9 645	58 324	45 765	40 516	41 847	39 825	40 235	23 185	6 543	779	307 252
F MARADI			486	8 167	43 333	33 119	29 562	30 577	29 536	28 825	16 374	4 978	633	225 590
T MARADI			1 074	17 812	101 657	78 884	70 078	72 424	69 361	69 060	39 559	11 521	1 412	532 842
NIAMEY	CI	G	1 015	8 945	8 957	1 638	242	0	20 797
		F	1 092	9 012	9 152	1 647	247	3	21 153
		T	2 107	17 957	18 109	3 285	489	3	41 950
	CP	G	2	810	7 421	9 329	2 640	605	120	3	0	20 930
		F	26	785	7 543	9 084	2 664	539	75	1	1	20 718
		T	28	1 595	14 964	18 413	5 304	1 144	195	4	1	41 648
	CE1	G	...	75	711	6 118	8 271	3 621	783	153	16	1	2	19 751
		F	...	59	746	6 189	8 805	3 475	712	197	6	5	3	20 197
		T	...	134	1 457	12 307	17 076	7 096	1 495	350	22	6	5	39 948
	CE2	G	...	46	36	940	5 739	7 333	3 143	1 020	149	18	11	18 435
		F	...	36	48	1 041	6 083	7 752	3 134	983	135	20	8	19 240
		T	...	82	84	1 981	11 822	15 085	6 277	2 003	284	38	19	37 675
	CM1	G	30	119	751	4 392	6 638	2 939	1 031	322	62	16 284
		F	38	68	884	4 718	6 698	2 990	1 015	286	44	16 741
		T	68	187	1 635	9 110	13 336	5 929	2 046	608	106	33 025

Drep	Niveau	Sexe	< 6 ans	6 ans	7 ans	8 ans	9 ans	10 ans	11 ans	12 ans	13 ans	14 ans	> 14 ans	Total
	CM2	G	8	16	659	3 762	5 835	2 873	1 368	488	15 009
		F	0	20	763	4 219	5 872	3 039	1 302	475	15 690
		T	8	36	1 422	7 981	11 707	5 912	2 670	963	30 699
G NIAMEY			1 017	9 876	17 155	18 152	17 659	16 610	14 446	9 950	4 069	1 709	563	111 206
F NIAMEY			1 118	9 892	17 527	18 029	18 703	17 250	14 838	10 043	4 196	1 613	530	113 739
T NIAMEY			2 135	19 768	34 682	36 181	36 362	33 860	29 284	19 993	8 265	3 322	1 093	224 945
TAHOUA	CI	G	1 266	11 964	41 922	3 595	467	8	59 222
		F	1 004	9 538	30 822	2 645	331	20	44 360
		T	2 270	21 502	72 744	6 240	798	28	103 582
	CP	G	...	594	6 120	29 015	9 168	1 142	326	46 365
		F	...	310	4 874	19 654	6 071	800	232	31 941
		T	...	904	10 994	48 669	15 239	1 942	558	78 306
	CE1	G	433	3 404	20 735	10 957	2 401	484	38 414
		F	334	2 745	13 955	7 043	1 618	281	25 976
		T	767	6 149	34 690	18 000	4 019	765	64 390
	CE2	G	647	4 717	16 901	8 973	2 003	534	33 775
		F	557	3 032	11 410	6 032	1 345	413	22 789
		T	1 204	7 749	28 311	15 005	3 348	947	56 564
	CM1	G	1	791	3 924	16 235	9 634	2 423	608	98	33 714
		F	3	534	2 647	10 759	5 924	1 634	415	63	21 979
		T	4	1 325	6 571	26 994	15 558	4 057	1 023	161	55 693

Drep	Niveau	Sexe	< 6 ans	6 ans	7 ans	8 ans	9 ans	10 ans	11 ans	12 ans	13 ans	14 ans	> 14 ans	Total
	CM2	G	0	5	791	4 771	17 557	14 209	4 850	871	43 054
		F	1	3	674	3 066	11 350	8 815	3 188	587	27 684
		T	1	8	1 465	7 837	28 907	23 024	8 038	1 458	70 738
G TAHOUA			1 266	12 558	48 475	36 662	35 883	33 723	32 706	29 678	17 166	5 458	969	254 544
F TAHOUA			1 004	9 848	36 030	25 605	23 926	22 594	21 707	18 900	10 862	3 603	650	174 729
T TAHOUA			2 270	22 406	84 505	62 267	59 809	56 317	54 413	48 578	28 028	9 061	1 619	429 273
TILLABERY	CI	G	870	7 582	35 024	4 796	748	49 020
		F	881	7 377	31 830	3 980	623	44 691
		T	1 751	14 959	66 854	8 776	1 371	93 711
	CP	G	...	276	4 007	21 051	7 244	1 497	227	34 302
		F	...	251	4 118	19 214	6 714	1 335	164	31 796
		T	...	527	8 125	40 265	13 958	2 832	391	66 098
	CE1	G	227	2 882	16 982	10 984	1 888	370	0	0	...	33 333
		F	229	2 689	15 931	9 628	1 645	293	3	1	...	30 419
		T	456	5 571	32 913	20 612	3 533	663	3	1	...	63 752
	CE2	G	317	3 078	14 705	10 263	1 966	350	1	...	30 680
		F	325	3 044	14 134	9 218	1 667	321	2	...	28 711
		T	642	6 122	28 839	19 481	3 633	671	3	...	59 391
	CM1	G	281	2 376	11 050	7 939	1 701	483	28	23 858
		F	261	2 500	10 517	7 299	1 558	400	26	22 561
		T	542	4 876	21 567	15 238	3 259	883	54	46 419

Drep	Niveau	Sexe	< 6 ans	6 ans	7 ans	8 ans	9 ans	10 ans	11 ans	12 ans	13 ans	14 ans	> 14 ans	Total
	CM2	G	428	2 776	11 382	11 344	3 650	623	30 203
		F	439	2 714	11 004	10 382	3 249	587	28 375
		T	867	5 490	22 386	21 726	6 899	1 210	58 578
G TILLABERY			870	7 858	39 258	29 046	28 333	29 990	26 204	21 657	13 395	4 134	651	201 396
F TILLABERY			881	7 628	36 177	26 208	26 573	28 036	24 258	20 263	12 264	3 652	613	186 553
T TILLABERY			1 751	15 486	75 435	55 254	54 906	58 026	50 462	41 920	25 659	7 786	1 264	387 949
ZINDER	CI	G	1 391	13 233	33 702	2 662	248	18	51 254
		F	1 300	12 436	29 278	1 989	182	31	45 216
		T	2 691	25 669	62 980	4 651	430	49	96 470
	CP	G	1	415	5 990	25 337	6 605	851	156	39 355
		F	0	383	5 451	22 020	5 726	688	125	34 393
		T	1	798	11 441	47 357	12 331	1 539	281	73 748
	CE1	G	378	3 616	16 195	8 096	1 554	196	30 035
		F	314	3 440	14 482	6 782	1 337	138	26 493
		T	692	7 056	30 677	14 878	2 891	334	56 528
	CE2	G	1	588	4 190	15 874	7 560	1 489	213	29 915
		F	0	482	3 759	14 027	6 415	1 387	175	26 245
		T	1	1 070	7 949	29 901	13 975	2 876	388	56 160
	CM1	G	0	609	3 915	12 833	7 311	1 699	230	35	26 632
		F	1	526	3 552	11 640	6 072	1 430	173	45	23 439
		T	1	1 135	7 467	24 473	13 383	3 129	403	80	50 071

Drep	Niveau	Sexe	< 6 ans	6 ans	7 ans	8 ans	9 ans	10 ans	11 ans	12 ans	13 ans	14 ans	> 14 ans	Total
	CM2	G	2	806	3 907	14 320	9 551	2 653	327	31 566
F		5	637	3 422	12 229	8 080	2 247	288	26 908	
T		7	1 443	7 329	26 549	17 631	4 900	615	58 474	
G ZINDER			1 392	13 648	40 071	32 203	27 849	29 560	26 010	23 316	11 463	2 883	362	208 757
F ZINDER			1 300	12 819	35 043	27 932	24 680	25 717	22 939	19 826	9 685	2 420	333	182 694
T ZINDER			2 692	26 467	75 114	60 135	52 529	55 277	48 949	43 142	21 148	5 303	695	391 451
Garçons ensemble pays			5 962	65 067	249 502	200 992	187 067	191 063	173 717	153 592	86 852	26 043	4 344	1 344 201
Filles ensemble pays			5 662	58 883	206 893	163 413	155 036	156 966	142 011	121 136	66 701	20 484	3 593	1 100 778
Ensemble pays			11 624	123 950	456 395	364 405	342 103	348 029	315 728	274 728	153 553	46 527	7 937	2 444 979

VIII.6.2 PUBLIC+ COMMUNAUTAIRE

Drep	Niveau	Sexe	< 6 ans	6 ans	7 ans	8 ans	9 ans	10 ans	11 ans	12 ans	13 ans	14 ans	> 14 ans	Total
AGADEZ	CI	G	245	2 664	4 886	937	194	8 926
		F	213	2 317	4 169	747	147	7 593
		T	458	4 981	9 055	1 684	341	16 519
	CP	G	...	137	1 710	3 872	1 805	381	34	7 939
		F	...	119	1 533	3 434	1 580	245	32	6 943
		T	...	256	3 243	7 306	3 385	626	66	14 882
	CE1	G	135	1 332	3 116	1 986	523	118	7 210
		F	123	1 256	2 775	1 769	334	72	6 329
		T	258	2 588	5 891	3 755	857	190	13 539
	CE2	G	135	966	2 919	1 738	492	86	6 336
		F	124	887	2 551	1 490	432	82	5 566
		T	259	1 853	5 470	3 228	924	168	11 902
	CM1	G	165	1 067	2 275	1 515	478	200	15	5 715
		F	179	953	2 101	1 361	394	142	25	5 155
		T	344	2 020	4 376	2 876	872	342	40	10 870

Drep	Niveau	Sexe	< 6 ans	6 ans	7 ans	8 ans	9 ans	10 ans	11 ans	12 ans	13 ans	14 ans	> 14 ans	Total
	CM2	G	130	893	1 664	1 323	642	234	4 886
		F	141	825	1 653	1 255	591	200	4 665
		T	271	1 718	3 317	2 578	1 233	434	9 551
G AGADEZ			245	2 801	6 731	6 276	6 246	6 483	5 463	3 789	1 887	842	249	41 012
F AGADEZ			213	2 436	5 825	5 561	5 568	5 659	4 782	3 518	1 731	733	225	36 251
T AGADEZ			458	5 237	12 556	11 837	11 814	12 142	10 245	7 307	3 618	1 575	474	77 263
DIFFA	CI	G	219	2 119	4 192	535	165	7 230
		F	275	2 120	3 853	477	119	6 844
		T	494	4 239	8 045	1 012	284	14 074
	CP	G	...	59	1 026	3 004	934	216	34	5 273
		F	...	68	950	2 754	821	191	45	4 829
		T	...	127	1 976	5 758	1 755	407	79	10 102
	CE1	G	98	732	2 122	1 000	303	32	4 287
		F	108	721	1 947	932	294	23	4 025
		T	206	1 453	4 069	1 932	597	55	8 312
	CE2	G	107	680	2 184	920	267	21	4 179
		F	104	744	2 017	863	232	27	3 987
		T	211	1 424	4 201	1 783	499	48	8 166
	CM1	G	122	587	1 873	1 025	286	50	44	3 987
		F	146	610	1 927	882	303	34	33	3 935
		T	268	1 197	3 800	1 907	589	84	77	7 922

Drep	Niveau	Sexe	< 6 ans	6 ans	7 ans	8 ans	9 ans	10 ans	11 ans	12 ans	13 ans	14 ans	> 14 ans	Total
	CM2	G	157	465	1 364	1 106	324	84	3 500
		F	230	615	1 593	1 082	298	82	3 900
		T	387	1 080	2 957	2 188	622	166	7 400
G DIFFA			219	2 178	5 316	4 378	4 023	4 144	3 595	2 688	1 413	374	128	28 456
F DIFFA			275	2 188	4 911	4 056	3 777	3 980	3 744	2 730	1 412	332	115	27 520
T DIFFA			494	4 366	10 227	8 434	7 800	8 124	7 339	5 418	2 825	706	243	55 976
DOSSO	CI	G	342	5 928	29 536	2 672	285	38 763
		F	352	5 339	23 899	2 028	199	31 817
		T	694	11 267	53 435	4 700	484	70 580
	CP	G	...	232	3 749	22 210	7 057	1 029	61	34 338
		F	...	227	3 355	17 714	5 705	756	32	27 789
		T	...	459	7 104	39 924	12 762	1 785	93	62 127
	CE1	G	159	2 536	15 468	8 995	1 189	173	28 520
		F	151	2 201	12 749	6 889	938	172	23 100
		T	310	4 737	28 217	15 884	2 127	345	51 620
	CE2	G	331	2 739	15 205	8 220	1 476	323	28 294
		F	280	2 572	12 580	6 607	1 138	206	23 383
		T	611	5 311	27 785	14 827	2 614	529	51 677
	CM1	G	217	2 362	12 412	7 354	1 702	393	47	24 487
		F	202	1 946	9 739	5 762	1 284	304	39	19 276
		T	419	4 308	22 151	13 116	2 986	697	86	43 763

Drep	Niveau	Sexe	< 6 ans	6 ans	7 ans	8 ans	9 ans	10 ans	11 ans	12 ans	13 ans	14 ans	> 14 ans	Total
	CM2	G	338	2 937	12 973	12 022	3 650	572	32 492
		F	294	2 346	9 708	8 504	2 769	439	24 060
		T	632	5 283	22 681	20 526	6 419	1 011	56 552
G DOSSO			342	6 160	33 444	27 749	25 766	27 929	24 819	21 976	14 047	4 043	619	186 894
F DOSSO			352	5 566	27 405	22 223	21 427	22 465	19 662	16 780	9 994	3 073	478	149 425
T DOSSO			694	11 726	60 849	49 972	47 193	50 394	44 481	38 756	24 041	7 116	1 097	336 319
MARADI	CI	G	562	8 795	52 197	3 312	263	65 129
		F	457	7 333	38 420	2 436	237	48 883
		T	1 019	16 128	90 617	5 748	500	114 012
	CP	G	...	384	5 287	38 325	11 196	928	101	56 221
		F	...	294	4 073	27 306	7 800	753	84	40 310
		T	...	678	9 360	65 631	18 996	1 681	185	96 531
	CE1	G	220	2 986	24 493	13 108	1 384	172	42 363
		F	222	2 293	17 928	9 215	1 192	109	30 959
		T	442	5 279	42 421	22 323	2 576	281	73 322
	CE2	G	338	3 595	22 468	12 275	1 864	141	40 681
		F	238	2 682	16 475	8 784	1 400	143	29 722
		T	576	6 277	38 943	21 059	3 264	284	70 403
	CM1	G	302	4 116	20 993	13 498	1 981	230	38	41 158
		F	188	3 060	15 680	9 291	1 551	211	17	29 998
		T	490	7 176	36 673	22 789	3 532	441	55	71 156

Drep	Niveau	Sexe	< 6 ans	6 ans	7 ans	8 ans	9 ans	10 ans	11 ans	12 ans	13 ans	14 ans	> 14 ans	Total
	CM2	G	435	4 391	24 191	20 790	6 225	725	56 757
		F	329	3 194	17 490	14 389	4 667	589	40 658
		T	764	7 585	41 681	35 179	10 892	1 314	97 415
G MARADI			562	9 179	57 704	44 961	39 849	41 055	39 144	39 725	22 912	6 455	763	302 309
F MARADI			457	7 627	42 715	32 273	28 835	29 832	28 934	28 290	16 083	4 878	606	220 530
T MARADI			1 019	16 806	100 419	77 234	68 684	70 887	68 078	68 015	38 995	11 333	1 369	522 839
NIAMEY	CI	G	542	6 652	7 169	1 388	179	0	15 930
		F	668	6 871	7 318	1 474	191	3	16 525
		T	1 210	13 523	14 487	2 862	370	3	32 455
	CP	G	...	437	5 599	7 424	2 198	532	111	16 301
		F	...	446	5 868	7 384	2 225	487	64	16 474
		T	...	883	11 467	14 808	4 423	1 019	175	32 775
	CE1	G	452	4 616	6 670	2 843	586	108	15 275
		F	474	4 781	7 233	2 844	558	168	16 058
		T	926	9 397	13 903	5 687	1 144	276	31 333
	CE2	G	615	4 499	5 896	2 478	799	76	14 363
		F	651	4 884	6 405	2 577	826	101	15 444
		T	1 266	9 383	12 301	5 055	1 625	177	29 807
	CM1	G	469	3 370	5 236	2 319	838	230	44	12 506
		F	513	3 728	5 575	2 439	832	238	35	13 360
		T	982	7 098	10 811	4 758	1 670	468	79	25 866

Drep	Niveau	Sexe	< 6 ans	6 ans	7 ans	8 ans	9 ans	10 ans	11 ans	12 ans	13 ans	14 ans	> 14 ans	Total
	CM2	G	419	2 895	4 733	2 324	1 125	388	11 884
		F	507	3 328	4 910	2 515	1 077	413	12 750
		T	926	6 223	9 643	4 839	2 202	801	24 634
G NIAMEY			542	7 089	13 220	14 043	14 015	13 060	11 306	7 959	3 238	1 355	432	86 259
F NIAMEY			668	7 317	13 660	14 290	15 046	13 974	12 102	8 343	3 448	1 315	448	90 611
T NIAMEY			1 210	14 406	26 880	28 333	29 061	27 034	23 408	16 302	6 686	2 670	880	176 870
TAHOUA	CI	G	1 175	11 720	41 743	3 571	467	8	58 684
		F	911	9 279	30 672	2 622	331	20	43 835
		T	2 086	20 999	72 415	6 193	798	28	102 519
	CP	G	...	579	5 848	28 791	9 127	1 126	326	45 797
		F	...	295	4 630	19 458	6 030	778	232	31 423
		T	...	874	10 478	48 249	15 157	1 904	558	77 220
	CE1	G	414	3 226	20 566	10 900	2 374	469	37 949
		F	316	2 558	13 770	6 989	1 590	271	25 494
		T	730	5 784	34 336	17 889	3 964	740	63 443
	CE2	G	620	4 513	16 785	8 931	1 974	525	33 348
		F	537	2 871	11 306	6 011	1 322	397	22 444
		T	1 157	7 384	28 091	14 942	3 296	922	55 792
	CM1	G	751	3 810	16 088	9 580	2 390	594	98	33 311
		F	502	2 537	10 623	5 891	1 611	394	63	21 621
		T	1 253	6 347	26 711	15 471	4 001	988	161	54 932

Drep	Niveau	Sexe	< 6 ans	6 ans	7 ans	8 ans	9 ans	10 ans	11 ans	12 ans	13 ans	14 ans	> 14 ans	Total
	CM2	G	762	4 689	17 440	14 157	4 823	862	42 733
		F	641	2 969	11 244	8 778	3 176	587	27 395
		T	1 403	7 658	28 684	22 935	7 999	1 449	70 128
G TAHOUA			1 175	12 299	48 005	36 208	35 424	33 391	32 408	29 463	17 072	5 417	960	251 822
F TAHOUA			911	9 574	35 618	25 175	23 504	22 271	21 425	18 728	10 786	3 570	650	172 212
T TAHOUA			2 086	21 873	83 623	61 383	58 928	55 662	53 833	48 191	27 858	8 987	1 610	424 034
TILLABERY	CI	G	868	7 562	34 840	4 736	733	48 739
		F	879	7 352	31 723	3 945	616	44 515
		T	1 747	14 914	66 563	8 681	1 349	93 254
	CP	G	...	274	3 938	20 939	7 164	1 481	223	34 019
		F	...	251	4 064	19 128	6 676	1 334	164	31 617
		T	...	525	8 002	40 067	13 840	2 815	387	65 636
	CE1	G	227	2 878	16 891	10 887	1 854	360	33 097
		F	229	2 676	15 848	9 567	1 620	282	30 222
		T	456	5 554	32 739	20 454	3 474	642	63 319
	CE2	G	317	3 078	14 639	10 183	1 893	334	30 444
		F	325	3 044	14 091	9 160	1 629	305	28 554
		T	642	6 122	28 730	19 343	3 522	639	58 998
	CM1	G	281	2 376	10 992	7 892	1 665	464	20	23 690
		F	260	2 498	10 471	7 263	1 549	393	25	22 459
		T	541	4 874	21 463	15 155	3 214	857	45	46 149

Drep	Niveau	Sexe	< 6 ans	6 ans	7 ans	8 ans	9 ans	10 ans	11 ans	12 ans	13 ans	14 ans	> 14 ans	Total
	CM2	G	428	2 776	11 338	11 292	3 620	601	30 055
		F	439	2 712	10 983	10 348	3 231	584	28 297
		T	867	5 488	22 321	21 640	6 851	1 185	58 352
G TILLABERY			868	7 836	39 005	28 870	28 147	29 811	26 028	21 483	13 291	4 084	621	200 044
F TILLABERY			879	7 603	36 016	26 074	26 444	27 929	24 127	20 157	12 202	3 624	609	185 664
T TILLABERY			1 747	15 439	75 021	54 944	54 591	57 740	50 155	41 640	25 493	7 708	1 230	385 708
ZINDER	CI	G	1 370	12 825	33 483	2 662	248	18	50 606
		F	1 291	12 070	29 073	1 987	182	31	44 634
		T	2 661	24 895	62 556	4 649	430	49	95 240
	CP	G	...	348	5 781	25 013	6 588	849	156	38 735
		F	...	322	5 222	21 774	5 712	688	125	33 843
		T	...	670	11 003	46 787	12 300	1 537	281	72 578
	CE1	G	321	3 421	15 937	8 019	1 551	195	29 444
		F	242	3 247	14 261	6 718	1 332	137	25 937
		T	563	6 668	30 198	14 737	2 883	332	55 381
	CE2	G	546	4 048	15 664	7 489	1 471	213	29 431
		F	432	3 622	13 836	6 362	1 356	173	25 781
		T	978	7 670	29 500	13 851	2 827	386	55 212
	CM1	G	567	3 721	12 645	7 228	1 680	202	35	26 078
		F	477	3 381	11 466	6 025	1 408	142	45	22 944
		T	1 044	7 102	24 111	13 253	3 088	344	80	49 022

Drep	Niveau	Sexe	< 6 ans	6 ans	7 ans	8 ans	9 ans	10 ans	11 ans	12 ans	13 ans	14 ans	> 14 ans	Total
	CM2	G	752	3 762	14 164	9 512	2 623	307	31 120
		F	602	3 264	12 082	8 047	2 231	268	26 494
		T	1 354	7 026	26 246	17 559	4 854	575	57 614
G ZINDER			1 370	13 173	39 585	31 642	27 388	29 023	25 603	23 058	11 405	2 825	342	205 414
F ZINDER			1 291	12 392	34 537	27 440	24 254	25 256	22 549	19 600	9 628	2 373	313	179 633
T ZINDER			2 661	25 565	74 122	59 082	51 642	54 279	48 152	42 658	21 033	5 198	655	385 047
Total G			5 323	60 715	243 010	194 127	180 858	184 896	168 366	150 141	85 265	25 395	4 114	1 302 210
Total F			5 046	54 703	200 687	157 092	148 855	151 366	137 325	118 146	65 284	19 898	3 444	1 061 846
Esemble Pays			10 369	115 418	443 697	351 219	329 713	336 262	305 691	268 287	150 549	45 293	7 558	2 364 056

VIII.6.3 RURAL

Drep	Niveau	Sexe	< 6 ans	6 ans	7 ans	8 ans	9 ans	10 ans	11 ans	12 ans	13 ans	14 ans	> 14 ans	Total
AGADEZ	CI	G	136	1 256	2 720	449	69	4 630
		F	100	988	2 169	313	35	3 605
		T	236	2 244	4 889	762	104	8 235
	CP	G	...	43	581	2 034	865	129	8	3 660
		F	...	23	471	1 598	665	83	3	2 843
		T	...	66	1 052	3 632	1 530	212	11	6 503
	CE1	G	52	358	1 481	906	254	44	3 095
		F	46	292	1 232	720	123	22	2 435
		T	98	650	2 713	1 626	377	66	5 530
	CE2	G	59	265	1 147	699	187	26	2 383
		F	52	224	839	514	166	19	1 814
		T	111	489	1 986	1 213	353	45	4 197
	CM1	G	68	207	841	535	178	59	4	1 892
		F	50	182	624	459	108	29	5	1 457
		T	118	389	1 465	994	286	88	9	3 349

Drep	Niveau	Sexe	< 6 ans	6 ans	7 ans	8 ans	9 ans	10 ans	11 ans	12 ans	13 ans	14 ans	> 14 ans	Total
	CM2	G	22	236	565	523	224	82	1 652
		F	14	156	499	396	203	70	1 338
		T	36	392	1 064	919	427	152	2 990
G AGADEZ			136	1 299	3 353	2 900	2 748	2 411	2 038	1 331	727	283	86	17 312
F AGADEZ			100	1 011	2 686	2 255	2 206	1 838	1 420	1 146	523	232	75	13 492
T AGADEZ			236	2 310	6 039	5 155	4 954	4 249	3 458	2 477	1 250	515	161	30 804
DIFFA	CI	G	177	1 482	3 166	314	110	5 249
		F	224	1 419	2 975	259	78	4 955
		T	401	2 901	6 141	573	188	10 204
	CP	G	...	48	693	2 181	570	105	29	3 626
		F	...	39	590	2 044	515	93	43	3 324
		T	...	87	1 283	4 225	1 085	198	72	6 950
	CE1	G	41	421	1 491	721	194	32	2 900
		F	40	413	1 334	697	208	23	2 715
		T	81	834	2 825	1 418	402	55	5 615
	CE2	G	66	405	1 527	577	138	12	2 725
		F	69	447	1 424	546	124	17	2 627
		T	135	852	2 951	1 123	262	29	5 352
	CM1	G	69	254	1 348	710	208	18	30	2 637
		F	88	266	1 350	667	206	17	17	2 611
		T	157	520	2 698	1 377	414	35	47	5 248

Drep	Niveau	Sexe	< 6 ans	6 ans	7 ans	8 ans	9 ans	10 ans	11 ans	12 ans	13 ans	14 ans	> 14 ans	Total
	CM2	G	47	298	942	638	215	26	2 166
		F	80	318	1 167	650	186	20	2 421
		T	127	616	2 109	1 288	401	46	4 587
G DIFFA			177	1 530	3 900	2 982	2 645	2 654	2 446	1 822	858	233	56	19 303
F DIFFA			224	1 458	3 605	2 785	2 462	2 560	2 465	1 981	873	203	37	18 653
T DIFFA			401	2 988	7 505	5 767	5 107	5 214	4 911	3 803	1 731	436	93	37 956
DOSSO	CI	G	273	4 671	26 325	2 189	244	33 702
		F	283	4 080	21 004	1 573	185	27 125
		T	556	8 751	47 329	3 762	429	60 827
	CP	G	...	179	2 826	19 335	5 979	888	61	29 268
		F	...	182	2 440	15 318	4 863	661	31	23 495
		T	...	361	5 266	34 653	10 842	1 549	92	52 763
	CE1	G	108	1 863	13 211	7 661	973	162	23 978
		F	86	1 598	10 868	5 820	740	160	19 272
		T	194	3 461	24 079	13 481	1 713	322	43 250
	CE2	G	233	2 195	12 900	7 117	1 256	267	23 968
		F	188	2 007	10 378	5 697	928	159	19 357
		T	421	4 202	23 278	12 814	2 184	426	43 325
	CM1	G	154	1 816	10 641	6 420	1 418	287	31	20 767
		F	141	1 359	7 998	5 009	1 042	199	20	15 768
		T	295	3 175	18 639	11 429	2 460	486	51	36 535

Drep	Niveau	Sexe	< 6 ans	6 ans	7 ans	8 ans	9 ans	10 ans	11 ans	12 ans	13 ans	14 ans	> 14 ans	Total
	CM2	G	258	2 400	11 236	10 753	3 066	477	28 190
		F	213	1 782	8 244	7 465	2 289	351	20 344
		T	471	4 182	19 480	18 218	5 355	828	48 534
G DOSSO			273	4 850	29 259	23 620	21 783	23 523	21 192	19 074	12 438	3 353	508	159 873
F DOSSO			283	4 262	23 530	18 677	18 064	18 431	16 248	14 341	8 666	2 488	371	125 361
T DOSSO			556	9 112	52 789	42 297	39 847	41 954	37 440	33 415	21 104	5 841	879	285 234
MARADI	CI	G	410	7 198	46 834	2 424	169	57 035
		F	322	5 749	33 535	1 639	140	41 385
		T	732	12 947	80 369	4 063	309	98 420
	CP	G	...	194	4 286	33 667	9 614	626	36	48 423
		F	...	148	3 026	22 843	6 363	454	35	32 869
		T	...	342	7 312	56 510	15 977	1 080	71	81 292
	CE1	G	126	2 213	20 547	11 114	907	85	34 992
		F	82	1 528	14 220	7 314	649	41	23 834
		T	208	3 741	34 767	18 428	1 556	126	58 826
	CE2	G	167	2 785	18 720	10 407	1 271	23	33 373
		F	88	1 856	12 789	6 777	830	28	22 368
		T	255	4 641	31 509	17 184	2 101	51	55 741
	CM1	G	156	3 269	17 765	11 594	1 384	97	3	34 268
		F	86	2 206	12 335	7 473	882	78	3	23 063
		T	242	5 475	30 100	19 067	2 266	175	6	57 331

Drep	Niveau	Sexe	< 6 ans	6 ans	7 ans	8 ans	9 ans	10 ans	11 ans	12 ans	13 ans	14 ans	> 14 ans	Total
	CM2	G	358	3 725	20 567	18 416	5 075	365	48 506
		F	236	2 481	13 788	12 162	3 488	267	32 422
		T	594	6 206	34 355	30 578	8 563	632	80 928
G MARADI			410	7 392	51 246	38 471	33 271	34 087	32 840	33 517	19 823	5 172	368	256 597
F MARADI			322	5 897	36 643	26 098	22 665	22 999	22 277	22 132	13 072	3 566	270	175 941
T MARADI			732	13 289	87 889	64 569	55 936	57 086	55 117	55 649	32 895	8 738	638	432 538
TAHOUA	CI	G	989	9 262	35 073	2 897	341	8	48 570
		F	753	6 942	24 965	2 060	196	20	34 936
		T	1 742	16 204	60 038	4 957	537	28	83 506
	CP	G	...	444	4 400	23 189	7 504	874	301	36 712
		F	...	204	3 206	14 885	4 628	585	185	23 693
		T	...	648	7 606	38 074	12 132	1 459	486	60 405
	CE1	G	218	2 372	16 575	8 776	1 829	342	30 112
		F	143	1 649	10 453	5 380	1 104	160	18 889
		T	361	4 021	27 028	14 156	2 933	502	49 001
	CE2	G	433	3 600	13 022	7 211	1 293	375	25 934
		F	347	1 964	8 313	4 412	866	257	16 159
		T	780	5 564	21 335	11 623	2 159	632	42 093
	CM1	G	524	2 933	12 945	7 760	1 743	430	75	26 410
		F	267	1 672	8 085	4 419	1 033	257	24	15 757
		T	791	4 605	21 030	12 179	2 776	687	99	42 167

Drep	Niveau	Sexe	< 6 ans	6 ans	7 ans	8 ans	9 ans	10 ans	11 ans	12 ans	13 ans	14 ans	> 14 ans	Total
	CM2	G	440	3 664	14 451	11 985	3 777	616	34 933
		F	285	2 063	8 810	7 006	2 397	355	20 916
		T	725	5 727	23 261	18 991	6 174	971	55 849
G TAHOUA			989	9 706	39 691	28 891	28 544	26 053	25 950	23 846	14 103	4 207	691	202 671
F TAHOUA			753	7 146	28 314	18 941	17 508	16 255	15 849	14 255	8 296	2 654	379	130 350
T TAHOUA			1 742	16 852	68 005	47 832	46 052	42 308	41 799	38 101	22 399	6 861	1 070	333 021
TILLABERY	CI	G	697	6 343	30 960	4 148	640	42 788
		F	714	6 117	27 634	3 364	535	38 364
		T	1 411	12 460	58 594	7 512	1 175	81 152
	CP	G	...	202	3 394	18 324	6 448	1 332	191	29 891
		F	...	195	3 452	16 551	5 869	1 201	140	27 408
		T	...	397	6 846	34 875	12 317	2 533	331	57 299
	CE1	G	184	2 466	14 931	9 814	1 573	325	0	0	...	29 293
		F	164	2 230	13 731	8 386	1 374	243	3	1	...	26 132
		T	348	4 696	28 662	18 200	2 947	568	3	1	...	55 425
	CE2	G	255	2 544	12 689	9 236	1 625	275	1	...	26 625
		F	235	2 373	12 059	8 250	1 347	256	0	...	24 520
		T	490	4 917	24 748	17 486	2 972	531	1	...	51 145
	CM1	G	236	1 952	9 287	6 914	1 368	441	19	20 217
		F	207	1 950	8 595	6 437	1 287	374	22	18 872
		T	443	3 902	17 882	13 351	2 655	815	41	39 089

Drep	Niveau	Sexe	< 6 ans	6 ans	7 ans	8 ans	9 ans	10 ans	11 ans	12 ans	13 ans	14 ans	> 14 ans	Total
	CM2	G	351	2 395	9 742	10 006	2 972	455	25 921
		F	358	2 161	9 254	8 895	2 724	437	23 829
		T	709	4 556	18 996	18 901	5 696	892	49 750
G TILLABERY			697	6 545	34 538	25 193	24 799	26 138	22 682	18 606	11 649	3 414	474	174 735
F TILLABERY			714	6 312	31 250	22 380	22 715	23 954	20 520	17 281	10 441	3 099	459	159 125
T TILLABERY			1 411	12 857	65 788	47 573	47 514	50 092	43 202	35 887	22 090	6 513	933	333 860
ZINDER	CI	G	1 142	9 721	28 255	2 207	242	18	41 585
		F	1 074	8 939	24 309	1 576	170	31	36 099
		T	2 216	18 660	52 564	3 783	412	49	77 684
	CP	G	...	307	4 293	20 174	5 050	617	134	30 575
		F	...	272	3 791	17 288	4 314	544	115	26 324
		T	...	579	8 084	37 462	9 364	1 161	249	56 899
	CE1	G	231	2 360	12 484	6 332	1 063	136	22 606
		F	169	2 179	10 820	5 247	888	105	19 408
		T	400	4 539	23 304	11 579	1 951	241	42 014

Drep	Niveau	Sexe	< 6 ans	6 ans	7 ans	8 ans	9 ans	10 ans	11 ans	12 ans	13 ans	14 ans	> 14 ans	Total
	CE2	G	383	2 773	11 962	5 854	998	179	22 149
		F	272	2 326	10 170	4 757	920	143	18 588
		T	655	5 099	22 132	10 611	1 918	322	40 737
	CM1	G	489	2 518	9 488	5 493	1 295	147	26	19 456
		F	375	2 215	8 437	4 499	1 100	116	32	16 774
		T	864	4 733	17 925	9 992	2 395	263	58	36 230
	CM2	G	624	2 706	11 102	7 597	2 043	179	24 251
		F	487	2 214	9 160	6 190	1 689	139	19 879
		T	1 111	4 920	20 262	13 787	3 732	318	44 130
G ZINDER			1 142	10 028	32 779	25 124	21 038	22 071	19 245	17 729	9 071	2 190	205	160 622
F ZINDER			1 074	9 211	28 269	21 315	18 005	18 694	16 411	14 684	7 433	1 805	171	137 072
T ZINDER			2 216	19 239	61 048	46 439	39 043	40 765	35 656	32 413	16 504	3 995	376	297 694
Total G			3 824	41 350	194 766	147 181	134 828	136 937	126 393	115 925	68 669	18 852	2 388	991 113
Total F			3 470	35 297	154 297	112 451	103 625	104 731	95 190	85 820	49 304	14 047	1 762	759 994
Ensemble Pays			7 294	76 647	349 063	259 632	238 453	241 668	221 583	201 745	117 973	32 899	4 150	1 751 107

VIII.2 POURCENTAGE DES ELEVES SELON LA DISTANCE PARCOURUE

DREP	INSP	< 1	1 - 3	3 - 5	>= 5	Total
AGADEZ	Aderbissanat	83,1%	9,3%	4,8%	2,8%	3423
	Agadez Commune	88,4%	9,3%	2,0%	0,3%	22241
	Arlit	88,6%	6,7%	2,1%	2,7%	17940
	Bilma	84,9%	7,2%	8,0%	0,0%	3551
	IEFA Agadez	76,4%	23,5%	0,0%	0,1%	7450
	IEFA Tchirozérine	88,9%	8,7%	2,3%	0,0%	4566
	Iférouane	73,7%	14,7%	7,7%	3,9%	2899
	Ingall	75,5%	19,1%	4,0%	1,4%	5106
	Tchirozérine	76,8%	14,6%	6,3%	2,2%	14060
Total Agadez		83,7%	11,6%	3,3%	1,4%	81236
DIFFA	Bosso	93,6%	1,9%	4,4%	0,0%	3556
	Diffa Commune	90,1%	2,4%	7,5%	0,0%	7722
	Diffa Département	97,3%	1,2%	1,3%	0,1%	7006
	Goudoumaria	95,8%	2,8%	0,4%	0,9%	7835
	IEFA Diffa	93,1%	3,5%	0,2%	3,3%	8530
	IEFA Maïné Soroa	98,9%	0,7%	0,4%	0,0%	4985
	Maïné Soroa	83,0%	11,9%	4,1%	1,0%	10543
	N'Gourti	94,3%	1,5%	2,4%	1,9%	1016
	N'Guigmi	94,5%	4,3%	1,1%	0,1%	6240
Total Diffa		92,4%	4,2%	2,5%	0,8%	57433
DOSSO	Boboye	95,2%	3,3%	1,0%	0,5%	23014
	Dan Kassari	91,0%	6,8%	1,0%	1,2%	14211
	Dioundiou	99,4%	0,3%	0,0%	0,3%	19894
	Dogon Kiria	93,2%	4,7%	1,4%	0,6%	15878
	Dosso Commune	88,3%	10,6%	1,1%	0,0%	17021
	Dosso Département	99,7%	0,3%	0,0%	0,0%	28019
	Doutchi	86,4%	12,1%	0,8%	0,7%	33269
	Falmey	96,1%	3,0%	0,6%	0,3%	16128
	Falwel	99,6%	0,4%	0,0%	0,0%	8710
	Gaya	93,8%	5,6%	0,3%	0,3%	32670
	Guéchémé	95,6%	4,1%	0,2%	0,1%	19545
	IEFA Boboye	94,1%	4,6%	0,2%	1,2%	12295
	IEFA Dosso	91,3%	4,6%	3,0%	1,0%	9430

DREP	INSP	< 1	1 - 3	3 - 5	>= 5	Total
	IEFA Doutchi	89,4%	10,5%	0,1%	0,0%	9027
	Loga	88,6%	9,6%	0,9%	0,8%	21042
	Mokko	95,6%	3,5%	0,8%	0,0%	28820
	Tibiri Doutchi	96,0%	3,9%	0,1%	0,0%	30877
Total Dosso		93,8%	5,2%	0,6%	0,4%	339850
MARADI	Aguié	86,0%	9,2%	4,8%	0,1%	26303
	Bermo	77,1%	9,7%	5,3%	8,0%	5425
	Dakoro	84,9%	10,0%	3,9%	1,1%	32662
	Dan Issa	97,4%	1,3%	0,2%	1,1%	28134
	Gazaoua	94,0%	5,2%	0,6%	0,3%	19627
	Guidan Amoumoune	82,7%	13,0%	2,4%	1,9%	19020
	Guidan Roundji	95,4%	4,1%	0,2%	0,2%	50120
	IEFA Maradi	94,7%	3,6%	1,2%	0,5%	30539
	IEFA Tessaoua	88,6%	11,0%	0,4%	0,0%	15145
	Kanen Bakaché	97,1%	2,8%	0,0%	0,0%	28251
	Korgom	77,6%	16,8%	5,0%	0,6%	14501
	Kornaka	88,0%	10,3%	1,5%	0,2%	45072
	Madarounfa	94,0%	5,1%	0,9%	0,0%	38263
	Maradi Commune 1	86,0%	12,7%	1,1%	0,1%	33435
	Maradi Commune 2	83,0%	14,1%	2,7%	0,3%	18576
	Mayahi	93,4%	6,0%	0,6%	0,1%	24533
	Ourafane	89,0%	7,4%	2,3%	1,2%	16141
	Tchadoua	90,3%	7,4%	2,0%	0,2%	15189
	Tessaoua	84,0%	14,4%	1,0%	0,6%	29160
	Tibiri Gobir	91,4%	6,6%	0,5%	1,5%	42746
Total Maradi		89,9%	8,0%	1,5%	0,6%	532842
NIAMEY	Niamey FA 1	80,9%	14,3%	2,5%	2,2%	19158
	Niamey FA 2	78,7%	19,8%	1,3%	0,1%	15308
	Niamey FA 3	91,6%	8,4%	0,0%	0,0%	4992
	Niamey I	93,5%	6,4%	0,1%	0,0%	37284
	Niamey II	86,6%	10,1%	3,3%	0,0%	40828
	Niamey III	57,2%	36,9%	5,9%	0,0%	29303
	Niamey IV	84,2%	10,9%	3,3%	1,6%	55524
	Niamey V	78,3%	20,6%	0,9%	0,2%	22548
Total Niamey		81,6%	15,2%	2,6%	0,6%	224945

DREP	INSP	< 1	1 - 3	3 - 5	>= 5	Total
TAHOUA	Abalak	79,0%	17,5%	1,4%	2,1%	17857
	Allakaye	94,1%	4,1%	0,9%	0,9%	17271
	Bagaroua	93,8%	4,6%	0,2%	1,4%	12528
	Bambèye	98,7%	1,1%	0,1%	0,1%	25456
	Bangui	81,9%	11,6%	6,4%	0,2%	28781
	Birnin Konni	80,3%	11,9%	7,7%	0,0%	35892
	Bouza	86,6%	10,9%	1,9%	0,6%	30289
	Ibohamane	94,4%	5,3%	0,0%	0,3%	10776
	IEFA Bouza	94,0%	5,6%	0,4%	0,1%	16021
	IEFA Konni	83,9%	14,4%	1,6%	0,0%	16304
	IEFA Tahoua	93,7%	6,2%	0,0%	0,1%	15894
	Illéla	86,0%	10,0%	3,5%	0,4%	45620
	Keita	94,8%	4,8%	0,4%	0,1%	17877
	Madaoua	96,2%	2,8%	0,9%	0,0%	31440
	Malbaza	92,1%	7,7%	0,2%	0,0%	22961
	Tahoua Commune	96,1%	3,8%	0,1%	0,0%	26528
	Tahoua Département	97,3%	1,3%	0,5%	0,9%	23658
	Tamaské	96,1%	2,5%	1,5%	0,0%	16359
	Tassara	94,1%	5,7%	0,2%	0,0%	2880
	Tchintabaraden	85,7%	10,3%	1,9%	2,1%	11979
	Tillia	100,0%	0,0%	0,0%	0,0%	2902
Total Tahoua		90,2%	7,4%	2,0%	0,4%	429273
TILLABERY	Abala	90,4%	7,8%	1,5%	0,3%	17310
	Ayorou	86,6%	7,2%	4,3%	1,8%	12294
	Balleyara	80,6%	17,6%	0,2%	1,7%	15900
	Banibangou	95,0%	2,8%	1,3%	0,9%	22069
	Bankilaré	78,7%	17,2%	3,8%	0,2%	17590
	Damana	85,0%	9,2%	1,6%	4,3%	19430
	Dargol	87,5%	10,8%	1,5%	0,2%	13585
	Filingué	84,4%	11,7%	3,2%	0,7%	24642
	Gothèye	90,2%	5,6%	3,1%	1,2%	9839
	Hamdallaye	91,3%	7,6%	1,1%	0,0%	12004
	IEFA Filingué	90,1%	8,4%	1,4%	0,1%	12138
	IEFA Kollo	95,8%	3,9%	0,3%	0,1%	12772
	IEFA Say	87,4%	10,4%	1,7%	0,5%	5764

DREP	INSP	< 1	1 - 3	3 - 5	>= 5	Total
	IEFA Téra	95,7%	4,3%	0,0%	0,0%	9934
	IEFA Tillabéry	97,3%	2,4%	0,3%	0,0%	11724
	Karma	95,7%	4,3%	0,0%	0,0%	15900
	Kollo	90,1%	9,2%	0,7%	0,0%	28199
	Ouallam	84,6%	10,7%	4,7%	0,0%	18265
	Say	81,9%	13,3%	3,6%	1,2%	19084
	Simiri	89,3%	9,3%	1,2%	0,2%	16173
	Téra	92,0%	7,4%	0,5%	0,1%	27654
	Tillabéry Commune	91,7%	7,5%	0,6%	0,2%	7240
	Tillabéry Département	93,6%	5,2%	0,9%	0,2%	18232
	Torodi	81,4%	12,4%	4,4%	1,7%	20207
Total Tillabéry		88,6%	8,9%	1,8%	0,7%	387949
ZINDER	Belbédji	94,1%	3,7%	2,0%	0,2%	11926
	Birnin Kzoé	99,9%	0,1%	0,0%	0,0%	12666
	Damagaram Takaya	94,7%	2,9%	0,6%	1,8%	16742
	Dogo	85,8%	13,4%	0,7%	0,0%	15646
	Dungass	97,0%	2,8%	0,2%	0,0%	20522
	Gangara	97,6%	2,4%	0,0%	0,0%	10873
	Gouré	97,5%	1,7%	0,4%	0,3%	15228
	Guidimouni	94,2%	5,0%	0,7%	0,0%	10926
	IEFA Gouré	97,8%	0,3%	0,6%	1,2%	6359
	IEFA Magaria	92,7%	7,0%	0,3%	0,0%	15729
	IEFA Mirriah	84,8%	13,6%	0,5%	1,1%	8904
	IEFA Tanout	89,5%	5,4%	0,1%	5,1%	5393
	IEFA Zinder	94,3%	5,6%	0,0%	0,0%	12447
	Kantché	88,6%	9,8%	1,5%	0,2%	17242
	Magaria	91,1%	7,5%	1,3%	0,0%	24129
	Matamèye	70,6%	27,0%	2,4%	0,0%	21372
	Mirriah	91,1%	8,5%	0,4%	0,1%	22639
	Ouacha	97,2%	2,7%	0,0%	0,0%	12186
	Sassoumbroum	93,9%	5,2%	0,9%	0,0%	15649
	Takiéta	89,6%	7,9%	1,9%	0,6%	25305
	Tanout	96,1%	1,7%	1,7%	0,5%	29741
	Tesker	67,6%	30,2%	1,1%	1,2%	4285
	Zinder Commune 1	88,5%	10,6%	0,7%	0,1%	21438
	Zinder Commune 2	83,6%	14,6%	1,4%	0,4%	34104
Total Zinder		90,7%	8,0%	1,0%	0,3%	391451
Ensemble Pays		89,5%	8,3%	1,6%	0,5%	2444979

VIII.8 RESULTATS DES EVALUATION (PUBLIC + PRIVE+ COMMUNAUTAIRE)

DREP	INSP	SEXE	INSCRITS AU CM2	TOTAL ADMIS CLASSE SUPERIEURE	ADMIS AU COLLEGE	ADMIS_FPT	ADMIS JEUNESSE SPORT
AGADEZ	Aderbissanat	Fille	71	61	59	12	
		Garçon	109	54	46	7	
	Agadez Commune	Fille	1210	1003	721	14	259
		Garçon	1152	866	637	23	487
	Arlit	Fille	1329	907	501	22	
		Garçon	1356	862	443	67	
	Bilma	Fille	287	192	149	1	
		Garçon	290	188	141	4	
	IEFA Agadez	Fille	492	300	264	6	
		Garçon	428	256	219	5	
	IEFA Tchirozérine	Fille	176	111	97	32	
		Garçon	241	161	128	23	
	Iférouane	Fille	74	38	36	2	
		Garçon	112	69	64	4	
	Ingall	Fille	76	36	25	7	
		Garçon	97	78	45	13	
	Tchirozérine	Fille	378	308	255	67	2
		Garçon	468	417	330	55	0
Total AGADEZ			8346	5907	4160	364	748
DIFFA	Bosso	Fille	243	114	50	8	
		Garçon	146	74	27		
	Diffa Commune	Fille	414	279	104	16	12
		Garçon	411	249	116	41	4
	Diffa Département	Fille	429	242	200	51	5
		Garçon	424	226	163	53	3
	Goudoumaria	Fille	430	258	126	13	
		Garçon	436	290	155	31	
	IEFA Diffa	Fille	213	146	57	5	
		Garçon	191	112	50	4	0
	IEFA Mainé Soroa	Fille	150	98	58	3	
		Garçon	152	86	59	8	
	Mainé Soroa	Fille	314	227	171	16	1
		Garçon	313	226	161	11	

DREP	INSP	SEXE	INSCRITS AU CM2	TOTAL ADMIS CLASSE SUPERIE URE	ADMIS AU COLLEGE	ADMIS_FPT	ADMIS JEUNESSE SPORT	
	N'Gourtì	Fille	10	10	3	2		
		Garçon	12	12	8	2		
	N'Guigmi	Fille	186	127	94	12		
		Garçon	213	172	92	10		
Total DIFFA			4687	2948	1694	286	25	
DOSSO	Boboye	Fille	1109	437	369	132	6	
		Garçon	153066	665	548	176	17	
	Dan Kassari	Fille	893	424	330	10	6	
		Garçon	1232	737	610	10	2	
	Dioundiou	Fille	784	315	241	40		
		Garçon	1653	816	556	142	0	
	Dogon Kiria	Fille	754	377	365	36		
		Garçon	1398	821	754	52		
	Dosso Commune	Fille	918	697	567	50		
		Garçon	937	715	524	68		
	Dosso Département	Fille	1043	478	377	35		
		Garçon	1685	856	679	61		
	Doutchi	Fille	1971	942	726	73	0	
		Garçon	2339	1129	860	141	3	
	Falmey	Fille	380	188	144	17		
		Garçon	783	352	291	31		
	Falwel	Fille	409	166	149	10	3	
		Garçon	631	298	247	29	9	
	Gaya	Fille	1122	701	522	47	0	
		Garçon	1782	1035	800	77	0	
	Guéchémé	Fille	1208	479	366	66	9	
		Garçon	1699	818	662	91		
	IEFA Boboye	Fille	341	204	189	9		
		Garçon	492	298	226	11		
	IEFA Dosso	Fille	233	134	138			
		Garçon	254	141	102			
	IEFA Doutchi	Fille	244	164	130	27	22	
		Garçon	294	208	158	46	37	
	Loga	Fille	1189	532	435	40	26	
		Garçon	1644	766	576	127	33	
	Mokko	Fille	1393	618	503	51	0	
		Garçon	2050	1088	921	44	0	
	Tibiri Doutchi	Fille	2314	937	764	105		
		Garçon	2619	1066	829	74		
	Total DOSSO			190863	19602	15658	1928	173

DREP	INSP	SEXE	INSCRITS AU CM2	TOTAL ADMIS CLASSE SUPERIE URE	ADMIS AU COLLEGE	ADMIS_FPT	ADMIS JEUNESSE SPORT
MARADI	Aguié	Fille	1611	556	497	0	
		Garçon	2201	907	841	2	
	Bermo	Fille	167	66	41		
		Garçon	293	171	131		
	Dakoro	Fille	1148	470	370	7	0
		Garçon	2165	1083	883	22	0
	Dan Issa	Fille	1854	518	474	22	
		Garçon	2807	1084	975	59	
	Gazaoua	Fille	515	145	125	24	0
		Garçon	894	325	285	31	0
	Guidan Amoumoune	Fille	1016	267	202	5	11
		Garçon	1551	638	514	29	11
	Guidan Roudji	Fille	2391	1014	689	23	
		Garçon	3257	1772	1422	11	
	IEFA Maradi	Fille	1652	1061	933		
		Garçon	1513	1016	1499	9	
	IEFA Tessaoua	Fille	2050	349	234	3	
		Garçon	545	331	246	13	
	Kanen Bakaché	Fille	1699	359	324	41	0
		Garçon	2748	883	800	49	0
	Korgom	Fille	553	172	139	0	
		Garçon	822	366	305	2	
	Kornaka	Fille	1416	485	410	29	0
		Garçon	3369	1706	1372	85	0
	Madarounfa	Fille	2397	772	614	2	0
		Garçon	3364	1417	1169	3	0
	Maradi Commune 1	Fille	2546	1547	1434	1	
		Garçon	2717	1582	1443	7	1
	Maradi Commune 2	Fille	1492	947	947		
		Garçon	1479	975	975		
	Mayahi	Fille	1264	380	352	69	0
		Garçon	2083	745	583	136	0
	Ourafane	Fille	563	139	85	17	0
		Garçon	1045	362	267	17	5

DREP	INSP	SEXE	INSCRITS AU CM2	TOTAL ADMIS CLASSE SUPERIE URE	ADMIS AU COLLEGE	ADMIS_FPT	ADMIS JEUNESSE SPORT
	Tchadoua	Fille	632	271	233	32	
		Garçon	983	557	502	38	
	Tessaoua	Fille	1471	664	590	9	0
		Garçon	1771	888	730	11	0
	Tibiri Gobir	Fille	1957	1112	814	0	0
		Garçon	2719	1572	1177	3	0
Total MARADI			66720	29674	25626	811	28
NIAMEY	Niamey FA 1	Fille	1052	830	541	45	5
		Garçon	1085	850	507	35	1
	Niamey FA 2	Fille	791	735	660	19	
		Garçon	759	708	621	45	
	Niamey FA 3	Fille	304	245	185	20	
		Garçon	334	276	198	34	
	Niamey I	Fille	2253	1669	1171	11	
		Garçon	2050	1558	1109	25	0
	Niamey II	Fille	2177	1716	1490	28	
		Garçon	2113	1599	1327	25	
	Niamey III	Fille	1681	1404	1025	68	0
		Garçon	1660	1449	1046	73	1
	Niamey IV	Fille	3048	2492	1449	37	2
		Garçon	3007	2475	1241	20	8
	Niamey V	Fille	1504	1005	847	3	2
		Garçon	1269	810	686	4	6
Total NIAMEY			25087	19821	14103	492	25
TAHOUA	Abalak	Fille	347	162	156	15	
		Garçon	582	347	288	33	
	Allakaye	Fille	598	274	230	33	
		Garçon	1388	712	593	122	
	Bagaroua	Fille	820	335	282	31	
		Garçon	1399	684	602	45	
	Bambèye	Fille	1188	436	371	45	
		Garçon	2280	953	789	98	
	Bangui	Fille	1234	374	317	38	0
		Garçon	2081	880	719	58	0
	Birnin Konni	Fille	1697	728	598	77	0
		Garçon	2827	1045	887	138	0

DREP	INSP	SEXE	INSCRITS AU CM2	TOTAL ADMIS CLASSE SUPERIE URE	ADMIS AU COLLEGE	ADMIS_FPT	ADMIS JEUNESSE SPORT
	Bouza	Fille	1221	456	289	55	0
		Garçon	2687	1242	899	95	0
	Ibohamane	Fille	550	128	96	24	
		Garçon	758	366	314	21	
	IEFA Bouza	Fille	540	273	162	4	
		Garçon	632	387	187	10	
	IEFA Konni	Fille	1099	492	397	13	
		Garçon	1333	662	508	21	
	IEFA Tahoua	Fille	505	282	159	6	5
		Garçon	637	351	218	11	5
	Illéla	Fille	1934	839	608	70	5
		Garçon	3150	1828	1145	100	21
	Keita	Fille	995	315	286	65	6
		Garçon	1625	661	586	103	13
	Madaoua	Fille	1430	551	391	29	
		Garçon	2248	965	733	55	
	Malbaza	Fille	1489	464	407	12	1
		Garçon	2898	1299	1063	85	
	Tahoua Commune	Fille	1641	1135	1068	50	0
		Garçon	1735	1182	1154	75	2
	Tahoua Département	Fille	1438	376	335	53	0
		Garçon	2193	629	570	83	0
	Tamaské	Fille	942	495	427	14	
		Garçon	1457	802	661	13	
	Tassara	Fille	50	27	1		
		Garçon	186	63	6		
	Tchintabaraden	Fille	261	132	112	11	0
		Garçon	561	318	271	18	0
	Tillia	Fille	89	42	37		
		Garçon	114	63	42		
Total TAHOUA			52839	23755	18964	1829	58
TILLABERY	Abala	Fille	798	260	211	21	0
		Garçon	1249	499	425	21	0
	Ayorou	Fille	504	226	159	15	0
		Garçon	591	229	171	8	0

DREP	INSP	SEXE	INSCRITS AU CM2	TOTAL ADMIS CLASSE SUPERIE URE	ADMIS AU COLLEGE	ADMIS_FPT	ADMIS JEUNESSE SPORT
	Balleyara	Fille	613	224	172	19	
		Garçon	762	329	220	38	
	Banibangou	Fille	1127	495	358	20	
		Garçon	1185	600	463	29	
	Bankilaré	Fille	757	285	269	7	0
		Garçon	782	370	326	23	3
	Damana	Fille	403	144	105	13	
		Garçon	616	257	197	11	
	Dargol	Fille	799	260	192	1	
		Garçon	1005	390	281	13	
	Filingué	Fille	1301	482	388	55	0
		Garçon	1602	611	479	61	0
	Gothèye	Fille	464	191	144	12	
		Garçon	616	326	234	25	
	Hamdallaye	Fille	492	202	187		
		Garçon	584	245	213		
	IEFA Filingué	Fille	330	188	126		
		Garçon	414	228	176		
	IEFA Kollo	Fille	484	287	245	10	
		Garçon	551	358	274	16	
	IEFA Say	Fille	146	92	61	4	
		Garçon	148	108	72	3	
	IEFA Téra	Fille	244	125	77	10	
		Garçon	231	125	77	16	
	IEFA Tillabéry	Fille	590	267	173	3	
		Garçon	602	247	166	11	
	Karma	Fille	568	225	162	6	1
		Garçon	815	279	187	7	3
	Kollo	Fille	1545	840	710	43	5
		Garçon	1377	909	754	56	9
	Ouallam	Fille	862	412	339	21	0
		Garçon	1220	533	447	25	0
	Say	Fille	659	464	239	18	1
		Garçon	731	504	262	44	5
	Simiri	Fille	627	251	180	14	
		Garçon	666	259	194	15	

DREP	INSP	SEXE	INSCRITS AU CM2	TOTAL ADMIS CLASSE SUPERIE URE	ADMIS AU COLLEGE	ADMIS_FPT	ADMIS JEUNESSE SPORT
	Téra	Fille	1903	644	502	33	4
		Garçon	1717	598	466	35	2
	Tillabéry Commune	Fille	490	274	209	4	0
		Garçon	423	226	143	14	0
	Tillabéry Département	Fille	1099	482	440	42	
		Garçon	1091	512	439	53	
	Torodi	Fille	590	357	238	9	2
		Garçon	790	465	320	10	8
Total TILLABERY			37163	16884	12872	914	43
ZINDER	Belbédji	Fille	511	188	172	16	
		Garçon	832	375	298	50	1
	Birnin Kazoé	Fille	667	306	216	3	
		Garçon	613	283	210	13	
	Damagaram Takaya	Fille	1361	560	437	25	
		Garçon	1407	616	522	34	
	Dogo	Fille	660	403	351	1	
		Garçon	874	609	522	1	
	Dungass	Fille	969	484	307	14	0
		Garçon	1119	633	405	32	0
	Gangara	Fille	577	214	222		
		Garçon	776	367	336	7	
	Gouré	Fille	889	475	378	20	0
		Garçon	888	508	383	19	0
	Guidimouni	Fille	517	276	166	5	
		Garçon	628	331	218	8	
	IEFA Gouré	Fille	96	71	61	0	0
		Garçon	111	74	48	1	0
	IEFA Magaria	Fille	492	383	303	0	0
		Garçon	566	451	349	110	0
	IEFA Mirriah	Fille	384	284	171	8	0
		Garçon	319	226	160	0	0
	IEFA Tanout	Fille	134	106	56	8	
		Garçon	121	79	45	23	
	IEFA Zinder	Fille	816	679	462	79	38
		Garçon	751	672	465	36	9

DREP	INSP	SEXE	INSCRITS AU CM2	TOTAL ADMIS CLASSE SUPERIE URE	ADMIS AU COLLEGE	ADMIS_FPT	ADMIS JEUNESSE SPORT
	Kantché	Fille	561	214	153	2	
		Garçon	891	422	290	6	
	Magaria	Fille	1501	702	536	13	0
		Garçon	2007	1103	877	11	0
	Matamèye	Fille	1037	558	411	30	14
		Garçon	1292	754	593	90	23
	Mirriah	Fille	1048	608	523	9	
		Garçon	1271	831	685	10	
	Ouacha	Fille	249	173	150	1	
		Garçon	511	323	277	5	
	Sassoumbroum	Fille	662	291	243	4	
		Garçon	901	511	422	4	
	Takiéta	Fille	800	367	293	5	
		Garçon	1367	796	619	8	
	Tanout	Fille	1575	729	458	8	
		Garçon	1828	784	465	10	
	Tesker	Fille	140	73	51		
		Garçon	171	112	81	3	
	Zinder Commune 1	Fille	1485	1103	786	42	
		Garçon	1624	1097	702	44	
	Zinder Commune 2	Fille	2389	1887	1359	142	69
		Garçon	2517	1929	1346	167	17
Total ZINDER			42905	25020	18583	1127	171
Ensemble Pays			428610	143611	111660	7751	1271

VIII.9 DONNEES RELATIVES A LA CHAINE ADMINISTRATIVE

REGION	DEPARTEMENT	GARCONS	FILLES	Total	% Filles
AGADEZ	ADERBISANAT	2466	2220	4686	47,4%
	AGADEZ VILLE	11293	10763	22056	48,8%
	ARLIT	10658	9698	20356	47,6%
	BILMA	2030	1943	3973	48,9%
	IFEROUANE	1834	1095	2929	37,4%
	INGALL	3202	2634	5836	45,1%
	TCHIROZERINE	11730	9670	21400	45,2%
Total Agadez		43 213	38 023	81 236	46,8%
DIFFA	BOSSO	1999	2117	4116	51,4%
	DIFFA	10271	10380	20651	50,3%
	GOUDOUMARIA	4336	4206	8542	49,2%
	MAINE SOROA	7453	7355	14808	49,7%
	N'GOURTI	1145	812	1957	41,5%
	N'GUIGMI	4001	3358	7359	45,6%
Total Diffa		29 205	28 228	57 433	49,1%
DOSSO	BOBOYE	21625	17024	38649	44,0%
	DIOUNDIOU	11686	8552	20238	42,3%
	DOGONDOUTCHI	37100	30648	67748	45,2%
	DOSSO	45597	37693	83290	45,3%
	FALMEY	6111	4243	10354	41,0%
	GAYA	20305	14531	34836	41,7%
	LOGA	17510	14338	31848	45,0%
	TIBIRI	28694	24193	52887	45,7%
Total Dosso		188 628	151 222	339 850	44,5%

REGION	DEPARTEMENT	GARCONS	FILLES	Total	% Filles
MARADI	MARADI VILLE	32631	32822	65453	50,1%
	AGUIE	24835	19977	44812	44,6%
	BERMO	2529	1885	4414	42,7%
	DAKORO	51731	31135	82866	37,6%
	GAZAOUA	12089	7855	19944	39,4%
	GUIDAN-ROUMDJI	56322	43288	99610	43,5%
	MADAROUNFA	42156	30568	72724	42,0%
	MAYAHI	44831	29471	74302	39,7%
	TESSAOUA	40128	28589	68717	41,6%
Total Maradi		307 252	225 590	532 842	42,3%
NIAMEY	NIAMEY VILLE (CUN)	111206	113739	224945	50,6%
Total CUN		111 206	113 739	224 945	50,6%
TAHOUA	ABALAK	10954	8047	19001	42,4%
	BAGAROUA	7662	5235	12897	40,6%
	BIRNI N'KONNI	26983	17904	44887	39,9%
	BOUZA	34194	19551	53745	36,4%
	ILLELA	28821	20063	48884	41,0%
	KEITA	28561	20241	48802	41,5%
	MADAOUA	39154	27143	66297	40,9%
	MALBAZA	16655	9982	26637	37,5%
	TAHOUA DEPARTEMENT	33944	22861	56805	40,2%
	TASSARA	1854	1323	3177	41,6%
	TCHINTABARADEN	7616	5698	13314	42,8%
	TILLIA	1826	1335	3161	42,2%
	VILLE DE TAHOUA	16320	15346	31666	48,5%
Total Tahoua		254 544	174 729	429 273	40,7%

REGION	DEPARTEMENT	GARCONS	FILLES	Total	% Filles
TILLABERY	ABALA	10575	7975	18550	43,0%
	AYOROU	7416	6818	14234	47,9%
	BALLEYARA	9843	8077	17920	45,1%
	BANIBANGOU	4500	4036	8536	47,3%
	BANKILARE	5157	3380	8537	39,6%
	FILINGUE	27429	22658	50087	45,2%
	GOTHEYE	14804	12975	27779	46,7%
	KOLLO	35434	33320	68754	48,5%
	OUALLAM	24687	25946	50633	51,2%
	SAY	11820	11097	22917	48,4%
	TERA	20458	21766	42224	51,5%
	TILLABERI	17696	17897	35593	50,3%
	TORODI	11577	10608	22185	47,8%
Total Tillabéry		201 396	186 553	387 949	48,1%
ZINDER	BELBEDJI	7185	4720	11905	39,6%
	DAMAGARAM TAKAYA	18184	15970	34154	46,8%
	DUNGASS	15016	12530	27546	45,5%
	GOURE	16896	17076	33972	50,3%
	KANTCHE	26730	21546	48276	44,6%
	MAGARIA	24165	20302	44467	45,7%
	MIRRIAH	26572	23368	49940	46,8%
	TAKEITA	15214	12026	27240	44,1%
	TANOUT	21855	19824	41679	47,6%
	TESKER	2579	2192	4771	45,9%
	VILLE DE ZINDER	34361	33140	67501	49,1%
Total Zinder		208 757	182 694	391 451	46,7%
Ensemble Pays		1 344 201	1 100 778	2 444 979	45,0%

NB : Dans le souci de pouvoir calculer certains indicateurs de scolarisation, les chefs lieux des régions ont été considérés comme "entité département"

VIII.9 EFFECTIFS DES ELEVES DANS LES COMMUNES DE CONVERGENCE

REGION	DEPARTEMENT	COMMUNE	GARCONS	FILLES	Total	% filles
AGADEZ	BILMA	BILMA	487	419	906	46,2%
AGADEZ	IFEROUANE	IFEROUANE	1252	818	2070	39,5%
AGADEZ	INGALL	INGALL	3202	2634	5836	45,1%
DIFFA	MAINE SOROA	FOULATERI	641	659	1300	50,7%
DIFFA	MAINE SOROA	N'GUELBEYLI	1207	1104	2311	47,8%
DIFFA	GOUDOUMARIA	GOUDOUMARIA	4336	4206	8542	49,2%
DOSSO	LOGA	FALWEL	5239	4143	9382	44,2%
DOSSO	LOGA	SOKORBE	3775	3432	7207	47,6%
MARADI	MADAROUNFA	DJIRATAOUA	8819	7324	16143	45,4%
MARADI	MAYAH	GUIDAN AMOUMOUNE	5204	3307	8511	38,9%
MARADI	MAYAH	MAYAH	16062	11116	27178	40,9%
MARADI	DAKORO	DAN GOULBI	357	186	543	34,3%
MARADI	DAKORO	DAKORO	5775	4925	10700	46,0%
MARADI	DAKORO	KORNAKA	11517	6367	17884	35,6%

REGION	DEPARTEMENT	COMMUNE	GARCONS	FILLES	Total	% filles
MARADI	GUIDAN-ROUMDJI	CHADAKORI	10710	7944	18654	42,6%
MARADI	MADAROUNFA	GABI	8997	6009	15006	40,0%
MARADI	MADAROUNFA	SERKI YAMA	3441	2872	6313	45,5%
TAHOUA	BAGAROUA	BAGAROUA	7662	5235	12897	40,6%
TAHOUA	TASSARA	TASSARA	1854	1323	3177	41,6%
TAHOUA	BOUZA	ALLAKEYE	6618	3488	10106	34,5%
TAHOUA	ILLELA	TAJAE	6535	4613	11148	41,4%
TAHOUA	MADAOUA	BANGUI	9857	6057	15914	38,1%
TAHOUA	MADAOUA	OURNO	7856	5315	13171	40,4%
TAHOUA	TAHOUA DEPARTEMENT	BAMBEYE	9509	6135	15644	39,2%
TAHOUA	TAHOUA DEPARTEMENT	TEBARAM	4843	2963	7806	38,0%
TILLABERY	OUALLAM	DINGAZI BANDA	3350	3454	6804	50,8%
TILLABERY	OUALLAM	SIMIRI	7918	8905	16823	52,9%
TILLABERY	OUALLAM	TONDIKIWINDIA	7154	6920	14074	49,2%
ZINDER	KANTCHE	KANTCHE	7252	5691	12943	44,0%
ZINDER	KANTCHE	YAOURI	2962	2436	5398	45,1%
ZINDER	MIRRIAH	DALA KOLERAM	2040	1871	3911	47,8%
ZINDER	MIRRIAH	DOGO	5476	4910	10386	47,3%
ZINDER	MIRRIAH	GAFFATI	3097	2707	5804	46,6%
ZINDER	TANOUT	OLLELEWA	6852	6373	13225	48,2%
ZINDER	BELBEDJI	TARKA	7185	4720	11905	39,6%
Total communes de convergence			199 041	150 581	349 622	43,1%

Provisoire